

1 FACHADA ATUAL - MURO LATERAL DO REGIMENTO DE CAVALARIA  
ESCALA

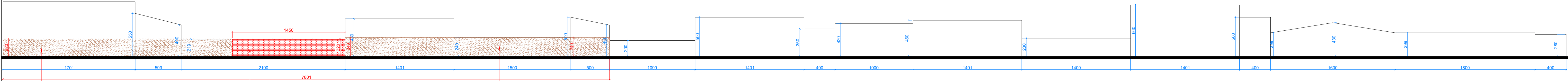

Executar novo revestimento em argamassa (reboco) no muro existente, com altura = 220 cm

O muro existente na faixa indicada será demolido, sendo prevista a execução de um novo muro, com fundações adequadas, a ser construído no mesmo alinhamento do atual com acabamento no reboco bem como os muros adjacentes.

Executar novo revestimento em argamassa (reboco) no muro existente, com altura = 220 cm

2 REFORMA - MURO LATERAL DO REGIMENTO DE CAVALARIA  
ESCALA



5 MURO A SER DEMOLIDO  
ESCALA



6 MURO A SER DEMOLIDO  
ESCALA



3 MURO A SER DEMOLIDO  
ESCALA



4 RELVA A SER EXTIRPADA  
ESCALA

OBSERVAÇÕES:

- SERÁ PREVISTA DRENAGEM DE ÁGUA PLUVIAL JUNTO AOS MUROS
- CONFERIR MEDIDAS IN LOCO

TABELA DE REVISÕES			
REV.	DESCRIÇÃO	DATA	RESPONSÁVEL
0	EMIÇÃO INICIAL EXECUTIVO	23/07/2025	EDSON RIBEIRO

APROVAÇÃO:

# ARQUITETURA

## POLÍCIA MILITAR DO ESTADO DE GOIÁS

Endereço: Av. Vereador José Monteiro, nº 1957, Setor Negrito de Lima

REFORMA MURO CAVALARIA

Proprietário	POLÍCIA MILITAR DO ESTADO DE GOIÁS CNPJ: 01.429.871/0001-73
Autor do projeto	EDSON HUGO RIBEIRO FILHO CAU: A144460-3
Responsável Técnico	EDSON HUGO RIBEIRO FILHO CAU: A144460-3

LOGOMARCA:	FOLHA: ANTEPROJETO FACHADA CME	FOLHA: 01/01
JPS ENGENHARIA	CONTEÚDO: FACHADA FRONTAL PLANTA TERRELO PLANTA SITUAÇÃO PLANTA LOCAÇÃO	ÁREA DO TERRENO ORIGINAL 0,00 m² ÁREA TOTAL DA CONSTRUÇÃO 0,00 m² ÍNDICE PAISAGÍSTICO 0,00%
	ARQUIVO ARQ_PMGO_CAVALARIA_MURO DESENHO EDSON HUGO RIBEIRO FILHO	DATA: 32/07/2025 16:14:08 ESCALA: INDICADA