

IMPLANTAÇÃO  
1 : 750

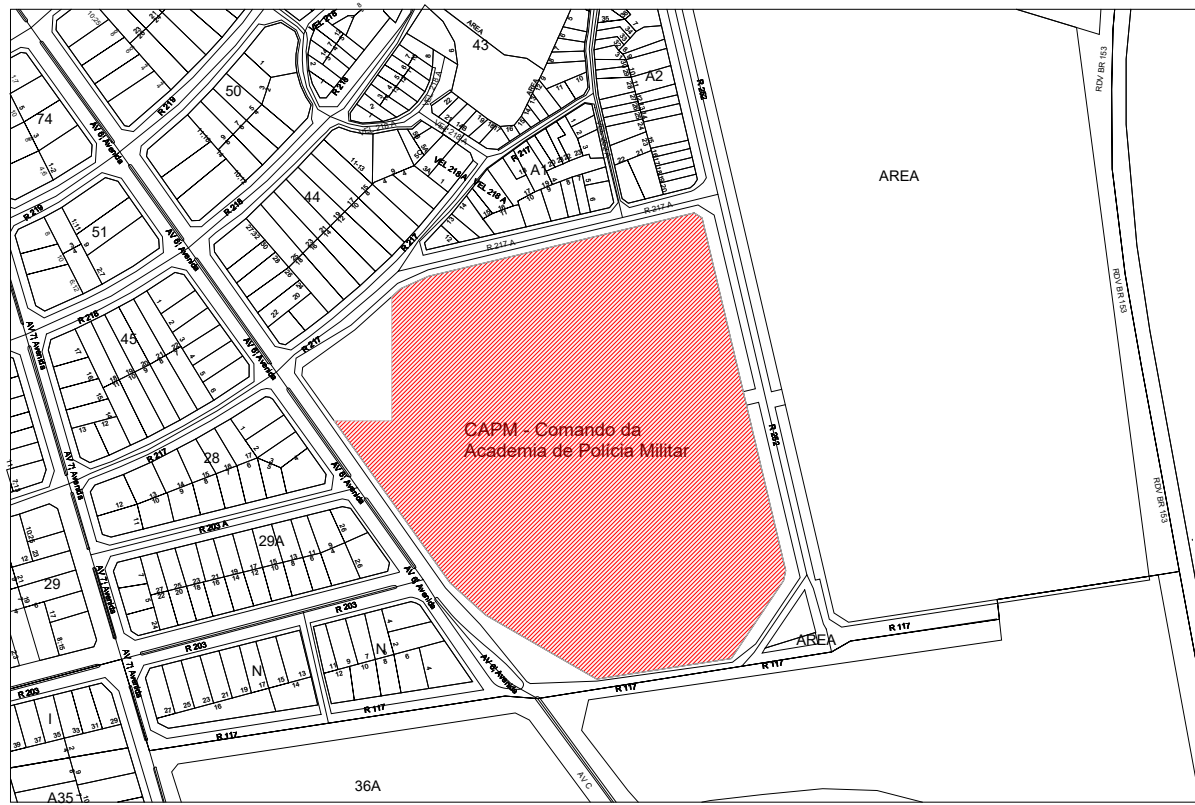

SITUAÇÃO  
1 : 5000

TABELA DE REVISÕES			
REV.	DESCRIÇÃO	DATA	RESPONSÁVEL
0	EMIÇÃO INICIAL ANTEPROJETO	28/03/2025	EDSON RIBEIRO
1	EMIÇÃO INICIAL EXECUTIVO	26/06/2025	EDSON RIBEIRO
2	REVISÃO ALOJAMENTO MASCULINO	07/07/2025	EDSON RIBEIRO
3	DESCRIÇÃO TELHA, INFO FORROS, DET. POÇOS.	08/07/2025	EDSON RIBEIRO

APROVAÇÃO:

# ARQUITETURA

## POLÍCIA MILITAR DO ESTADO DE GOIÁS

Endereço: Rua 252 nº 21, Setor Leste Universitário, Goiânia - GO - CEP: 74003-240

REFORMA ALOJAMENTO CAPM  
EDIFICAÇÃO TERREA

Proprietário	POLÍCIA MILITAR DO ESTADO DE GOIÁS CNPJ: 01.408.671/0001-73
Autor do projeto	EDSON HUGO RIBEIRO FILHO CAU: A144460-3
Responsável Técnico	EDSON HUGO RIBEIRO FILHO CAU: A144460-3

LOGOMARCA: 	FOLHA: IMPLANTAÇÃO	
	CONTEÚDO: PLANTAS DE IMPLANTAÇÃO E SITUAÇÃO	ÁREA DO TERRENO ORIGINAL 64707.74 m²
		ÁREA TOTAL DA CONSTRUÇÃO 101.36 m²
		ÍNDICE PAISAGÍSTICO 99.00%
	ARQUIVO ARO_CAPM_ALOJAMENTO	DATA: 18/08/2025
	DESENHO EDSON HUGO RIBEIRO FILHO	ESCALA: Como indicada



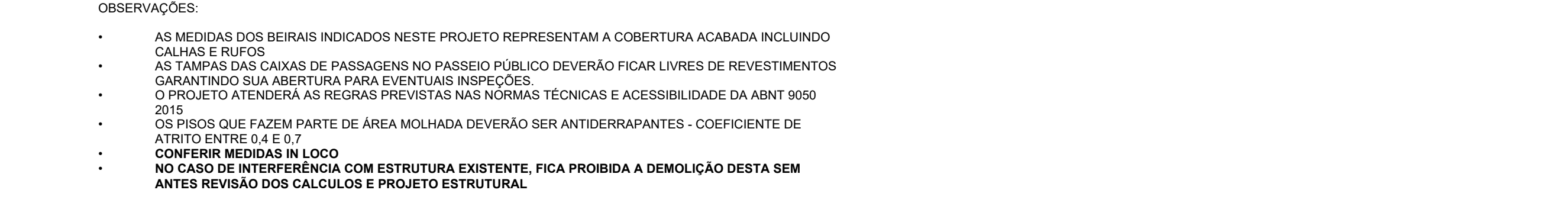

		ANO_CADASTRO_ALOJAMENTO	05/09/2025
		DESENHO EDSON	ESCALA Como ind

DORMITÓRIO COLETA	10,04 m²
DORMITÓRIO MASCULINO	13,88 m²
SANITÁRIO	2,19 m²
VESTIDORM SGT.	26,93 m²



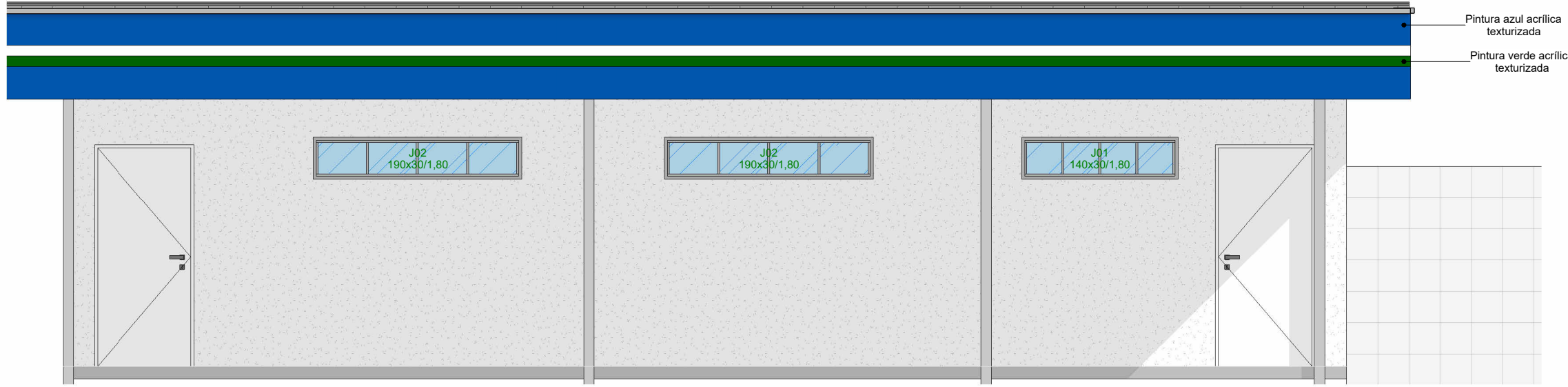

ELEVAÇÃO FRONTAL1  
ESC: 1 : 50

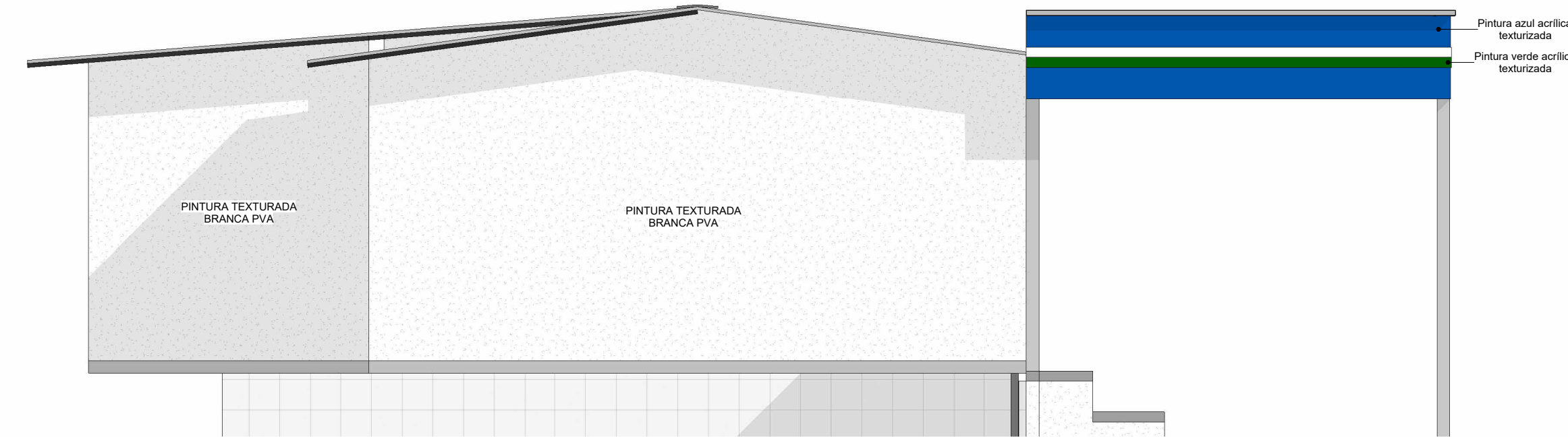

ELEVAÇÃO ESQUERDA  
ESC: 1 : 50

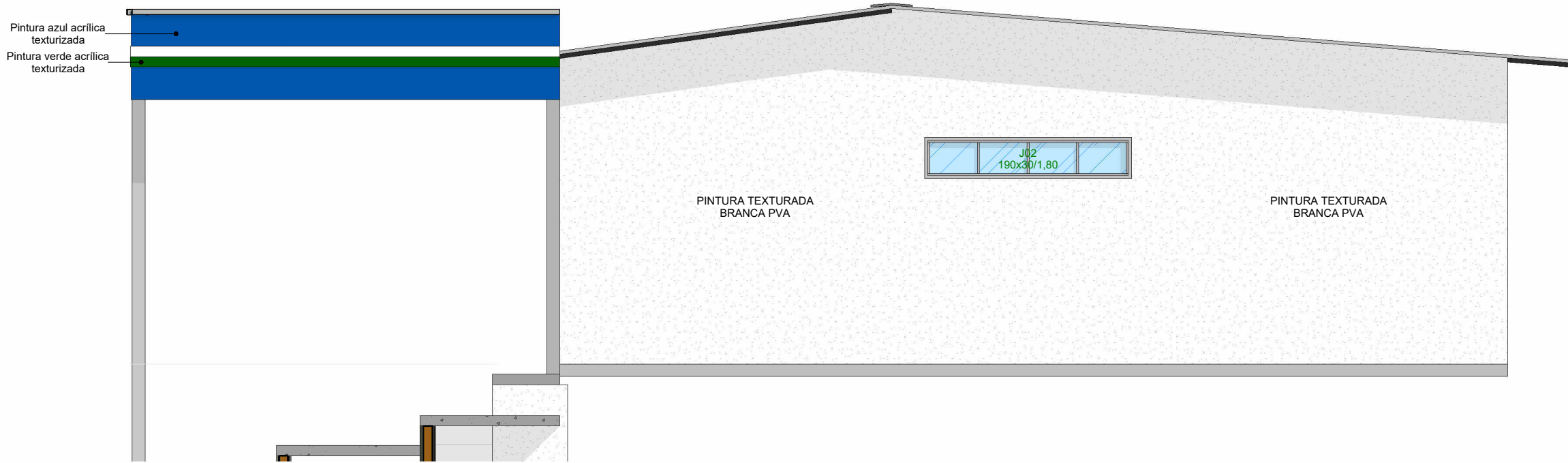

ELEVAÇÃO DIREITA  
ESC: 1 : 50

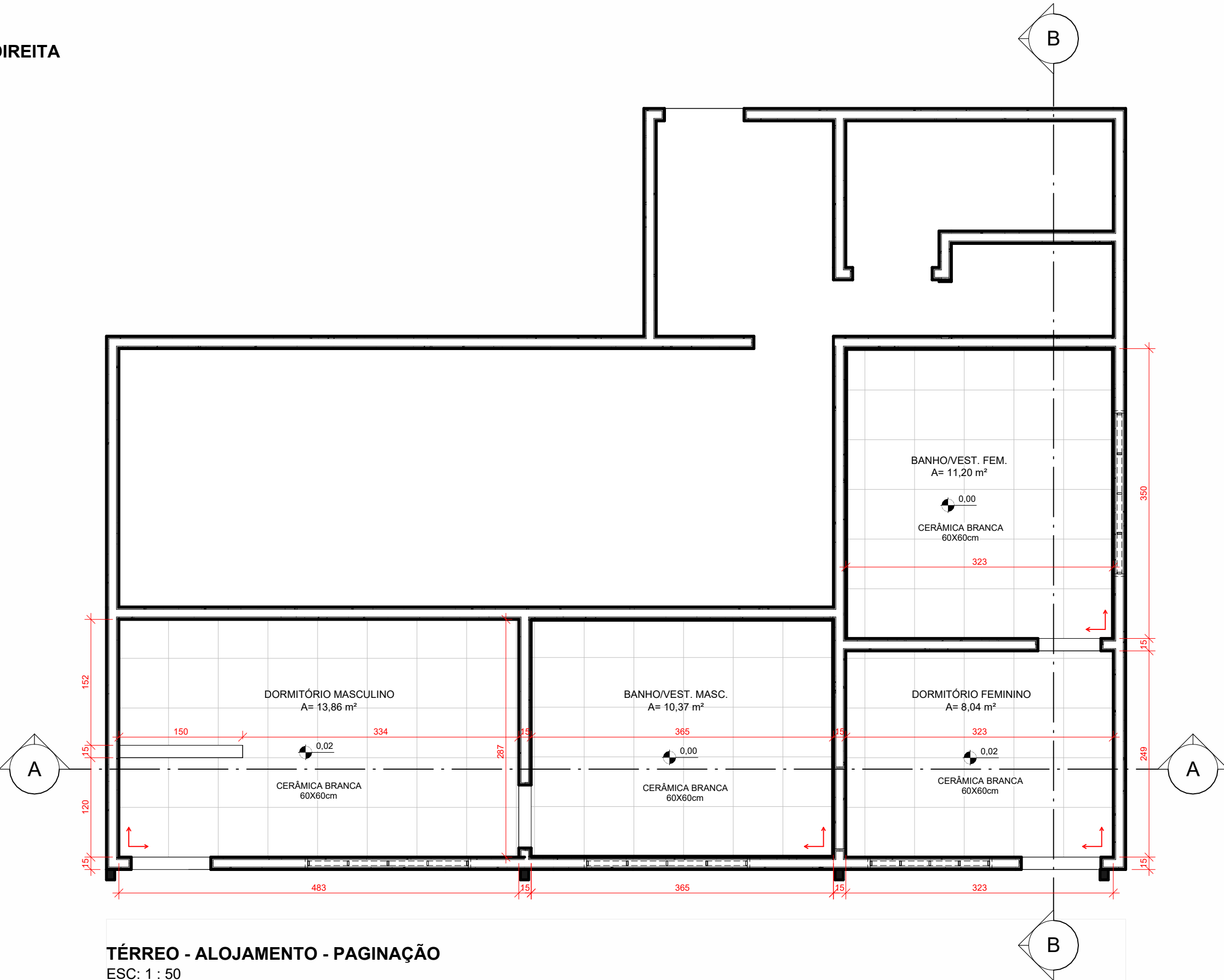

TÉRREO - ALOJAMENTO - PAGINAÇÃO  
ESC: 1 : 50

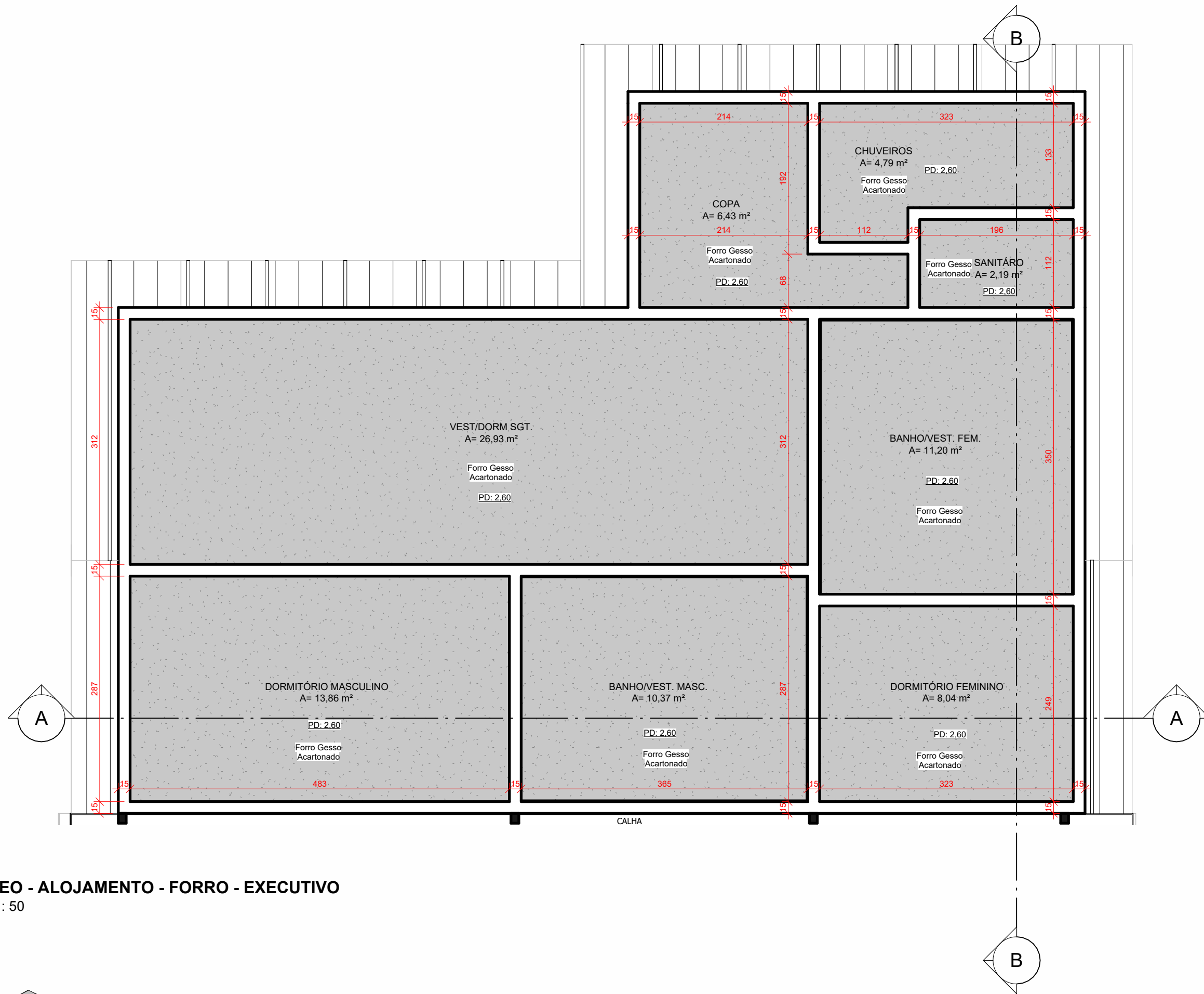

TÉRREO - ALOJAMENTO - FORRO - EXECUTIVO  
ESC: 1 : 50

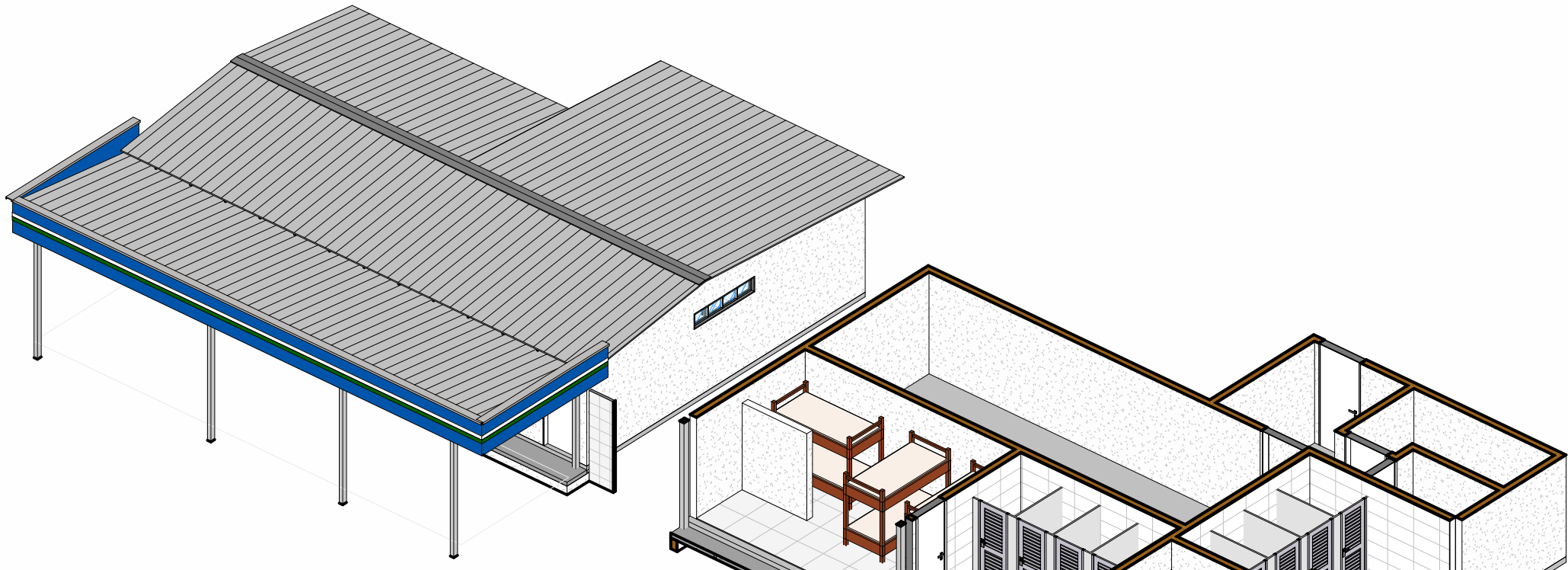

ISO 3D  
ESC:

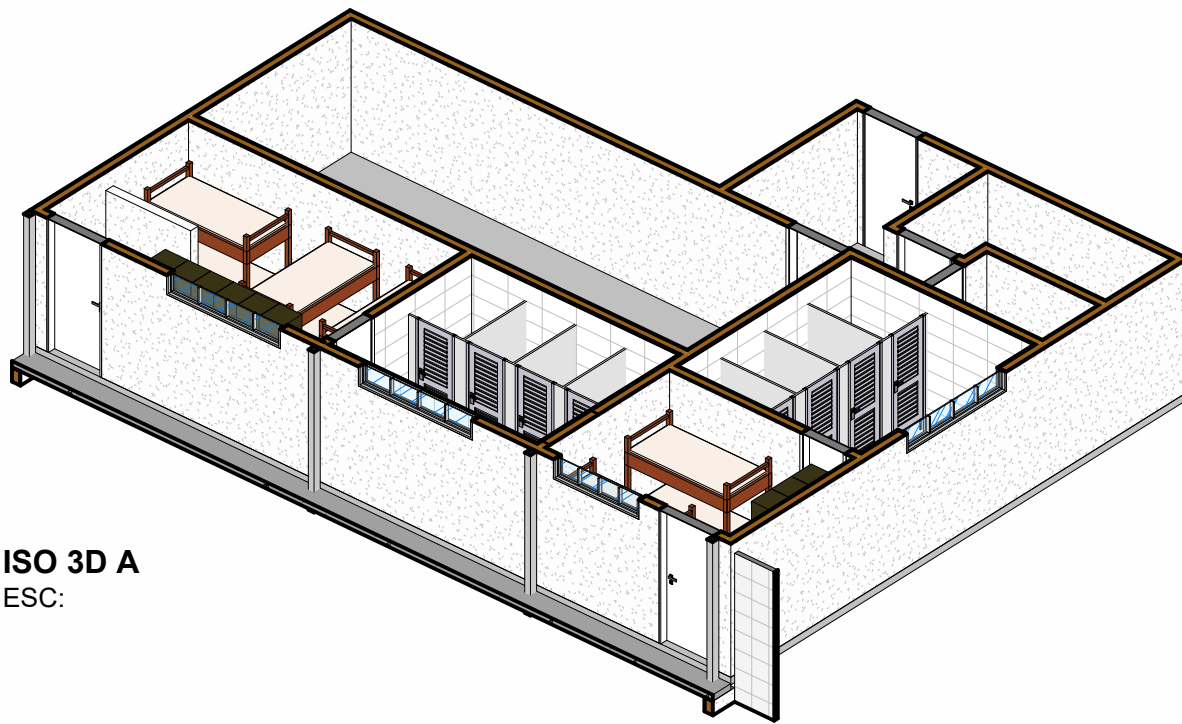

ISO 3D A  
ESC:

TELHA ISOTÉRMICA  
TRAPEZOIDAL E FORRO  
METÁLICO BRANCO, EPS 50MM

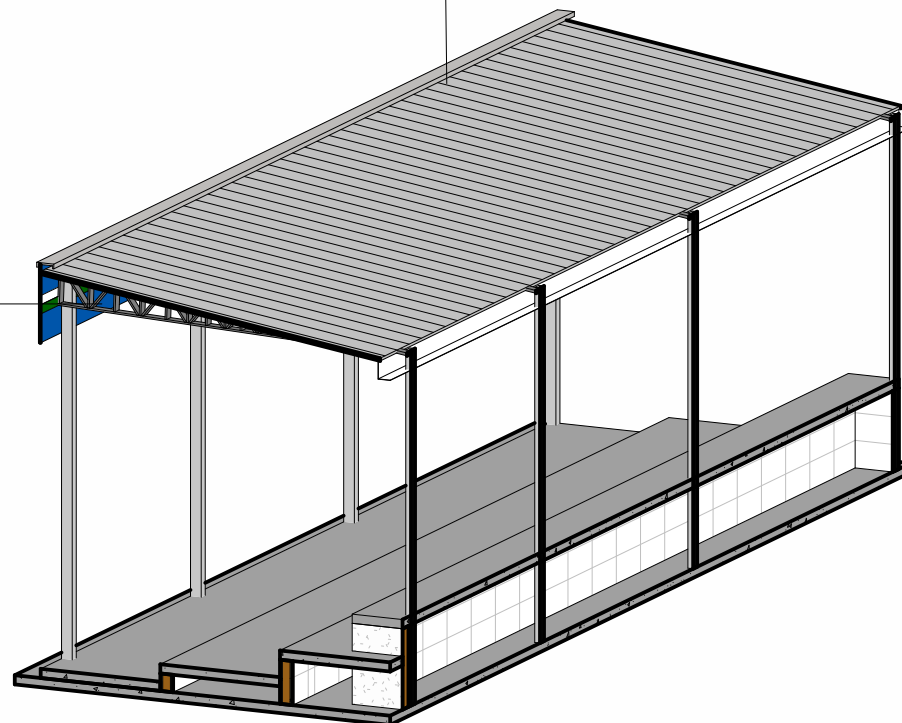

ISO ARQUIBANCADA  
ESC:

TABELA DE REVISÕES			
REV.	DESCRIÇÃO	DATA	RESPONSÁVEL
0	EMIÇÃO INICIAL ANTEPROJETO	28/03/2025	EDSON RIBEIRO
1	EMIÇÃO INICIAL EXECUTIVO	26/06/2025	EDSON RIBEIRO
2	REVISÃO ALOJAMENTO MASCULINO	07/07/2025	EDSON RIBEIRO
3	DESCRIÇÃO TELHA, INFO FORROS, DET. POÇOS.	08/07/2025	EDSON RIBEIRO

APROVAÇÃO:

# ARQUITETURA

## POLÍCIA MILITAR DO ESTADO DE GOIÁS

Endereço: Rua 252 nº 21, Setor Leste Universitário, Goiânia - GO - CEP: 74803-240

REFORMA ALOJAMENTO CAPM  
EDIFICAÇÃO TERREO

Proprietário	POLÍCIA MILITAR DO ESTADO DE GOIÁS CNPJ: 01.408.671/0001-73
Autor do projeto	EDSON HUGO RIBEIRO FILHO CAU: A144460-3
Responsável Técnico	EDSON HUGO RIBEIRO FILHO CAU: A144460-3



EXECUTIVO ALOJAMENTO		
CONTEÚDO:	ÁREA DO TERRENO ORIGINAL	FOLHA:
PLANTA DO ALOJAMENTO TERREO.	64707.74 m²	03/04
COBERTURA, FORRO, FACHADAS	ÁREA TOTAL DA CONSTRUÇÃO	
CORTES AA BB	101.36 m²	
3D ISOMÉTRICOS	ÍNDICE PAISAGÍSTICO	
	99.00%	
	ARQUIVO	DATA:
	ARO_CAPM_ALOJAMENTO	05/09/2025
	DESENHO	ESCALA:
	EDSON	1 : 50



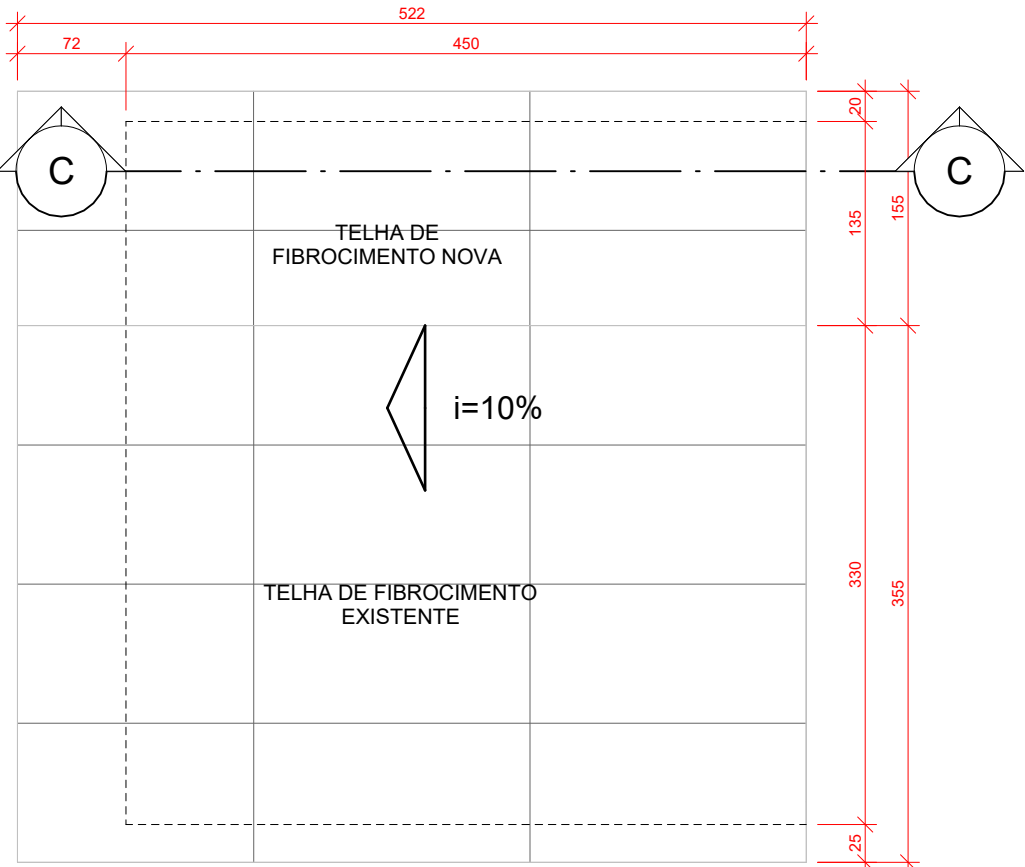
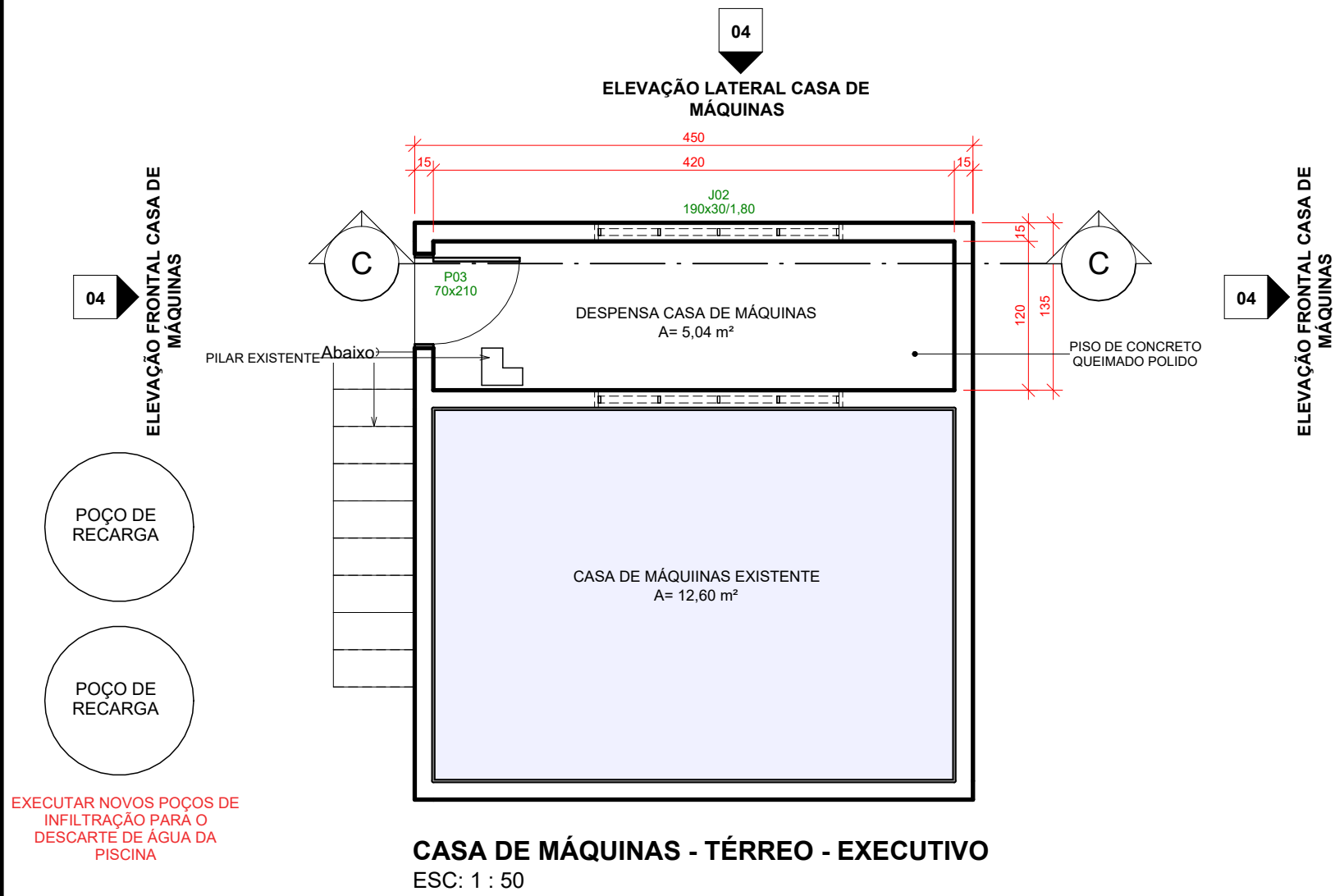

CASA DE MÁQUINAS - COBERTURA - EXECUTIVO

ESC: 1 : 50

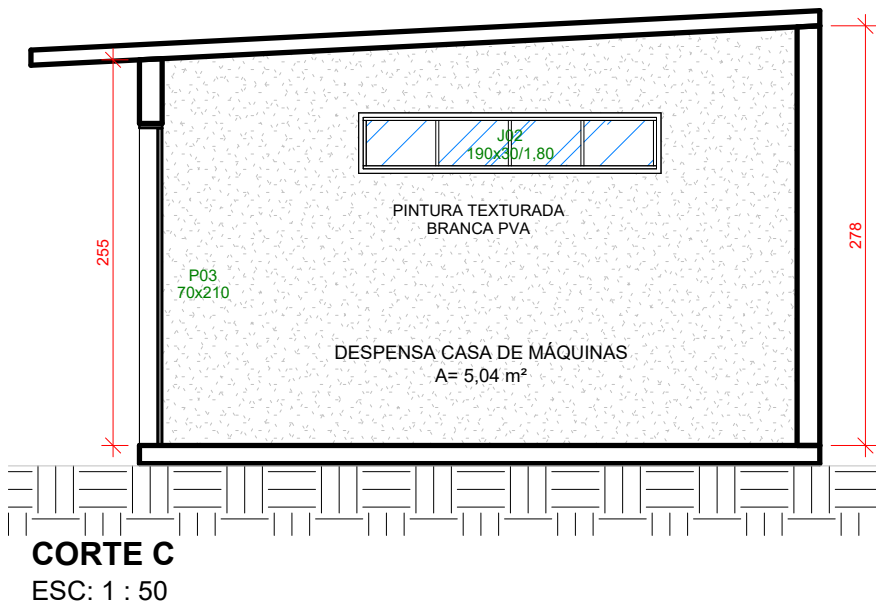
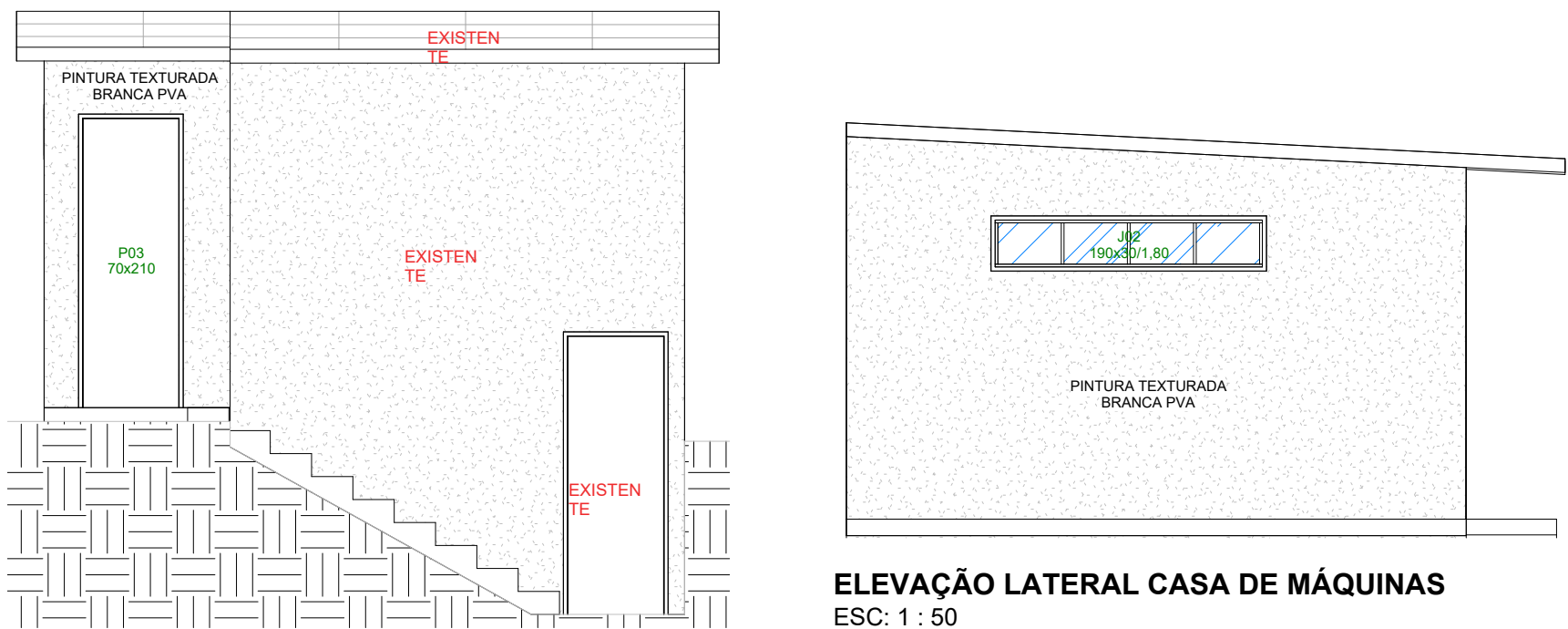

ELEVÇÃO FRONTAL CASA DE MÁQUINAS

ESC: 1 : 50

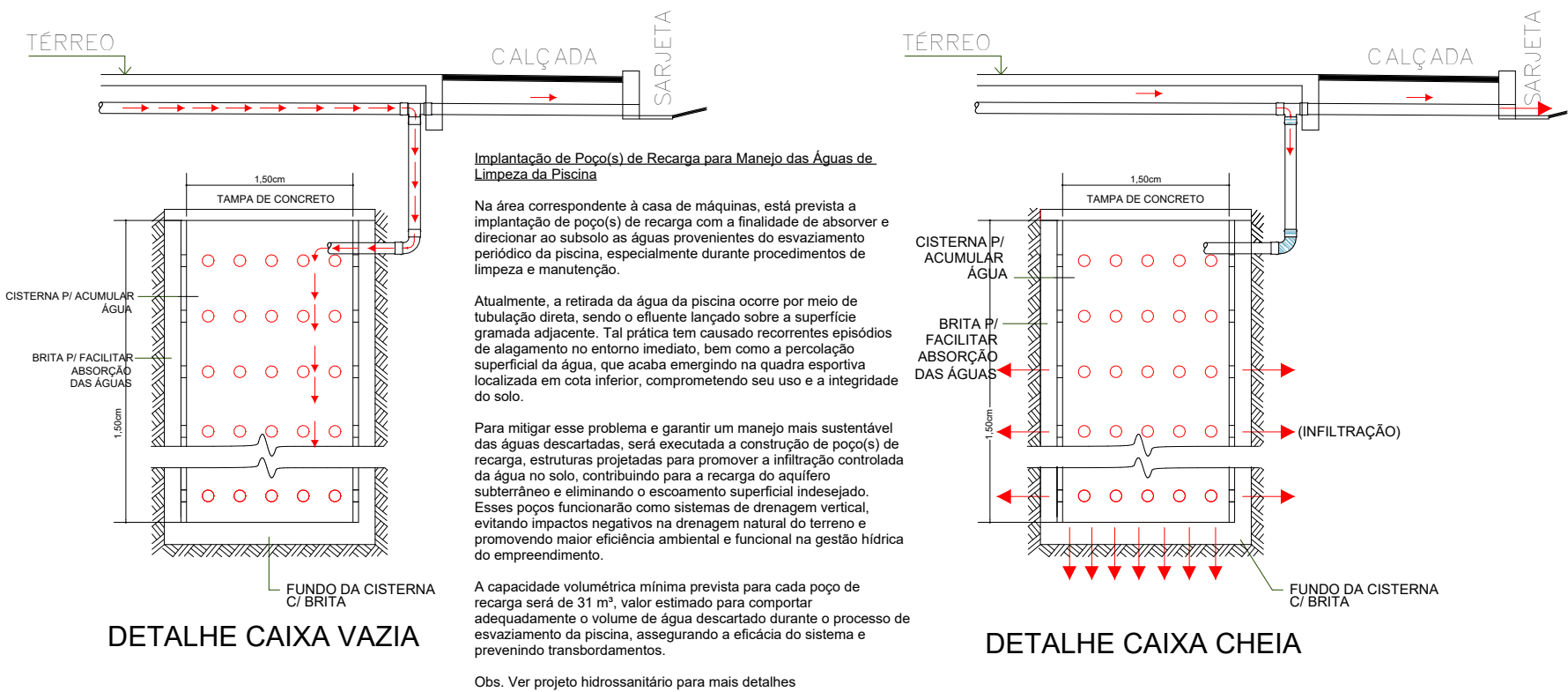

OS RODAPÉS SERÃO FEITOS EM TODOS OS AMBIENTES QUE NÃO HÁ REVESTIMENTO DE PAREDE, SENDO USADO O MESMO MATERIAL DO PISO COM ALTURA DE 15 CM E ACABAMENTO ARREDONDADO, EVITANDO CANTOS E QUINAS

TABELA DE PISOS		
CÓD	MATERIAL	ÁREA
1	PISO CERÂMICO BRANCO 60x60cm	43,69 m²
2	PISO CIMENTADO LISO DESEMPENADO	6,08 m²

QUANTITATIVO RUFOS	
Tipo	Comprimento
CUMEIRA METÁLICA DE AÇO GALVANIZADO	13,51

MATERIAIS DE PAREDE		
CÓD	MATERIAL	ÁREA
1	CERÂMICA BRANCA 60x30cm	91,29 m²
2	GRANITO CINZA ANDORINHA OU SIMILAR	16,88 m²
3	PINTURA TEXTURADA BRANCA PVA	75,79 m²

QUANTITATIVO TELHADO	
Descrição	Área
TELHA ISOTÉRMICA TRAPEZOIDAL A/A, EPS 50MM	131,49 m²
TELHA ISOTÉRMICA TRAPEZOIDAL E FORRO METÁLICO BRANCO, EPS 50MM	54,17 m²

QUANTITATIVO DE JANELAS					
CÓD	QT	COMPRIMENTO	ALTURA	PEITORIL	DESCRIÇÃO
REFORMA (FUTURO)					
J01	1	1,40	0,30	1,80	Janela simples de alumínio e vidro
J02	4	1,90	0,30	1,80	Janela simples de alumínio e vidro

QUANTITATIVO DE PORTAS				
CÓD	QT	COMPRIMENTO	ALTURA	DESCRIÇÃO
REFORMA (FUTURO)				
P01	2	0,960	2,10	Porta de Madeira com uma folha de abrir
P03	3	0,760	2,10	Porta de Madeira com uma folha de abrir
P06	8	0,600	1,60	Porta de abrir de veneziana de alumínio com trinco metálico

TABELA DE ÁREA ÚTIL	
AMBIENTE	ÁREA
BANHO/VEST. FEM.	11,20 m²
BANHO/VEST. MASC.	10,37 m²
CASA DE MÁQUINAS EXISTENTE	12,60 m²
CHUVEIROS	4,79 m²
COPA	6,43 m²
DESPENSA CASA DE MÁQUINAS	5,04 m²
DML	0,00 m²
DORMITÓRIO FEMININO	8,04 m²
DORMITÓRIO MASCULINO	13,86 m²
SANITÁRIO	2,19 m²
VEST/DORM SGT.	26,93 m²

TABELA DE REVISÕES			
REV.	DESCRIÇÃO	DATA	RESPONSÁVEL
0	EMIÇÃO INICIAL ANTEPROJETO	28/03/2025	EDSON RIBEIRO
1	EMIÇÃO INICIAL EXECUTIVO	26/06/2025	EDSON RIBEIRO
2	REVISÃO ALOJAMENTO MASCULINO	07/07/2025	EDSON RIBEIRO
3	DESCRIÇÃO TELHA, INFO FORROS, DET. POÇOS.	08/07/2025	EDSON RIBEIRO

APROVAÇÃO:

# ARQUITETURA

## POLÍCIA MILITAR DO ESTADO DE GOIÁS

Endereço: Rua 252 nº 21, Setor Leste Universitário, Goiânia - GO - CEP: 74603-240

REFORMA ALOJAMENTO CAPM

EDIFICAÇÃO TÉRREA

Proprietário	POLICIA MILITAR DO ESTADO DE GOIÁS CNPJ: 01.409.671/0001-73
Autor do projeto	EDSON HUGO RIBEIRO FILHO CAU: A144460-3
Responsável Técnico	EDSON HUGO RIBEIRO FILHO CAU: A144460-3

LOGOMARCA:



FOLHA:

EXECUTIVO CASA DE MÁQUINAS

CONTEÚDO:  
PLANTA DO CASA DE MÁQUINAS,  
PLANTA DE COBERTURA  
FACHADAS, CORTE CC

ÁREA DO TERRENO ORIGINAL	64707,74 m²
ÁREA TOTAL DA CONSTRUÇÃO	101,36 m²
ÍNDICE PAISAGÍSTICO	99,00%
ARQUIVO	ARO_CAPM_ALOJAMENTO
DESENHO	EDSON

FOLHA:	04/04
DATA:	05/09/2025
ESCALA:	Como indicada

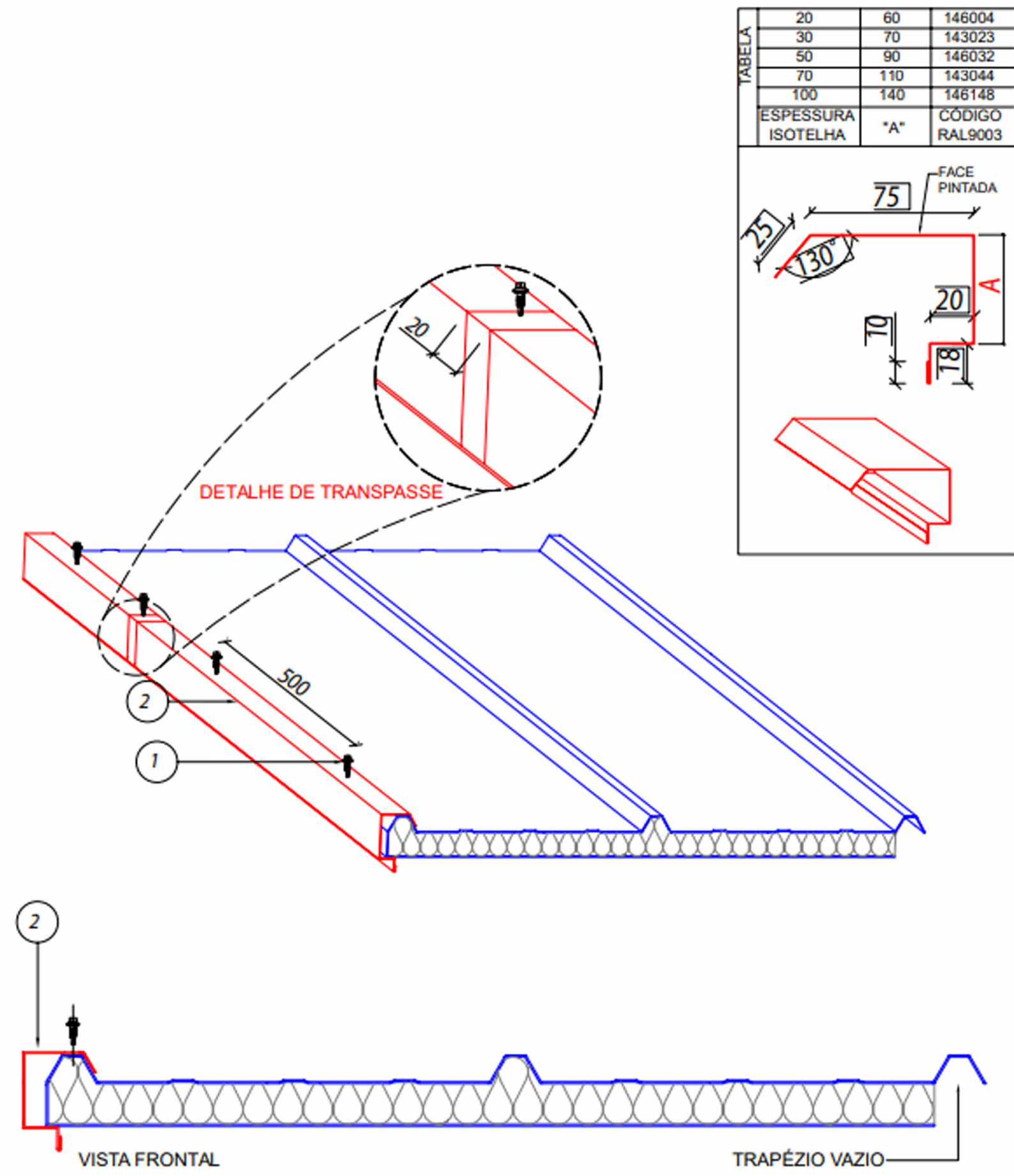

ITEM	DESCRIÇÃO	CONSUMO	CÓDIGO
1	Parafuso costura PB 1/4"-14 X 7/8" P1	cada 500 mm	141580
2	Acabamento lateral Padrão - TIPO A com pingadeira	1 pç = 3 m	VER TABELA

DETALHE ACABAMENTO TELHA ISOTÉRMICA  
ESC: 1 : 200

TABELA	20	60	146004
	30	70	143023
	50	90	146032
	70	110	143044
	100	140	146148
ESPESSURA ISOTELHA	"A"	CÓDIGO RAL9003	

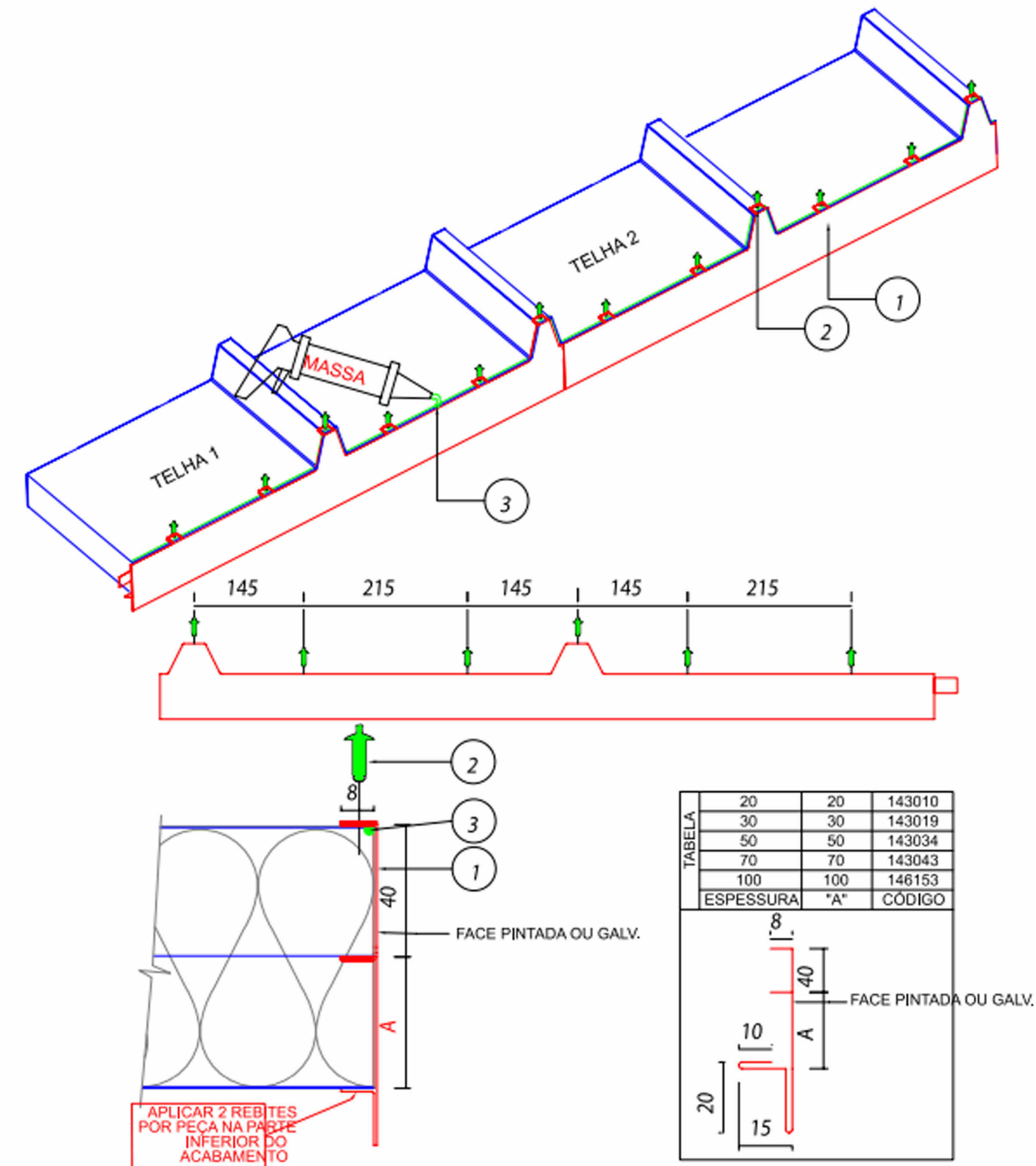

ITEM	DESCRIÇÃO	CONSUMO	CÓDIGO
1	Perfil acabamento trapezoidal com pingadeira	1 pç / telha	VER TABELA
2	Rebite hermético 4,0 x 15 mm	8 pç / telha	130520
3	Massa vedante telha 600 ml	1 tubo = 35 m	144059

TABELA	20	20	143010
	30	30	143019
	50	50	143034
	70	70	143043
	100	100	146153
ESPESSURA	"A"	CÓDIGO	

TABELA DE REVISÕES

REV.	DESCRIÇÃO	DATA	RESPONSÁVEL
0	EMIÇÃO INICIAL ANTEPROJETO	28/03/2025	EDSON RIBEIRO
1	EMIÇÃO INICIAL EXECUTIVO	26/06/2025	EDSON RIBEIRO
2	REVISÃO ALOJAMENTO MASCULINO	07/07/2025	EDSON RIBEIRO
3	DESCRIÇÃO TELHA, INFO FORROS, DET. POÇOS.	08/07/2025	EDSON RIBEIRO

APROVAÇÃO:

ARQUITETURA

POLÍCIA MILITAR DO ESTADO DE GOIÁS

Endereço: Rua 252 nº 21, Setor Leste Universitário, Goiânia - GO - CEP: 74603-240

REFORMA ALOJAMENTO CAPM

EDIFICAÇÃO TÉRREA

Proprietário

POLÍCIA MILITAR DO ESTADO DE GOIÁS  
CNPJ: 01.409.671/0001-73

Autor do projeto

EDSON HUGO RIBEIRO FILHO  
CAU: A144460-3

Responsável Técnico

EDSON HUGO RIBEIRO FILHO  
CAU: A144460-3

LOGOMARCA:

FOLHA:

DETALHE DE ACABAMENTO TELHAS

CONTEÚDO:

DETALHE ACABAMENTO TELHA ISOTÉRMICA

ÁREA DO TERRENO ORIGINAL

64707,74 m²

ÁREA TOTAL DA CONSTRUÇÃO

101,36 m²

ÍNDICE PAISAGÍSTICO

99,00%

ARQUIVO

ARQ\_CAPM\_ALOJAMENTO

DESENHO

EDSON HUGO RIBEIRO FILHO

DATA:

05/09/2025

ESCALA:

1 : 200

05/04