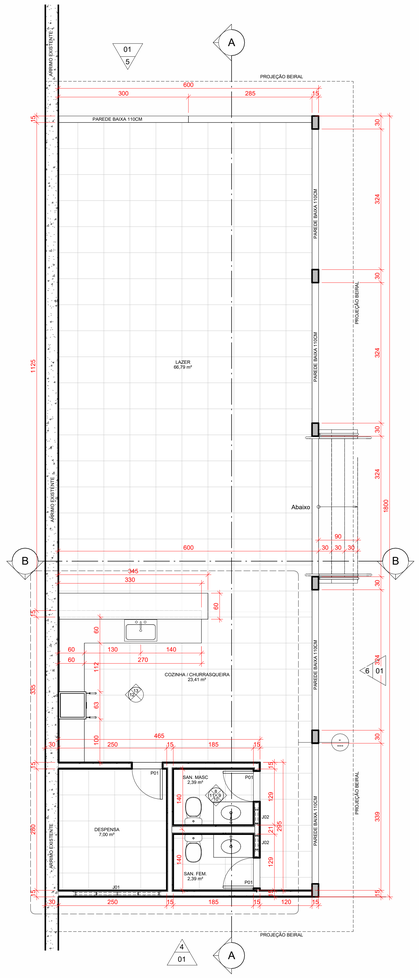

1 NOVO TÉRREO - EXECUTIVO
ESCALA 1 : 50

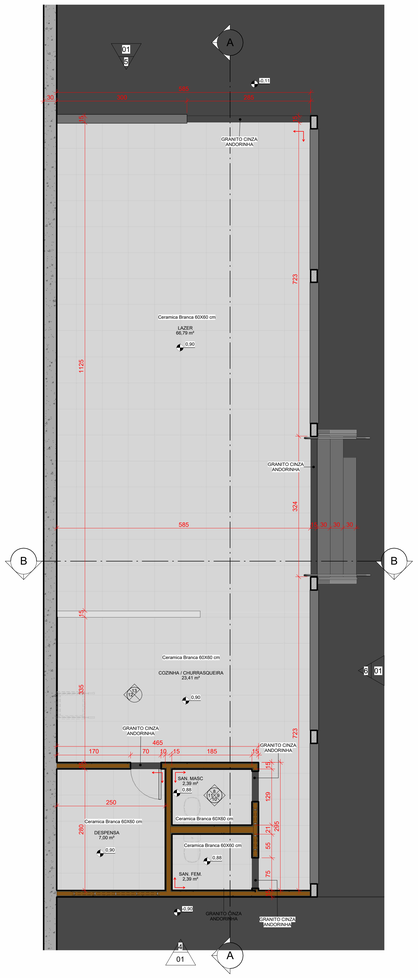

2 NOVO TÉRREO AC - PAGINAÇÃO
ESCALA 1 : 50

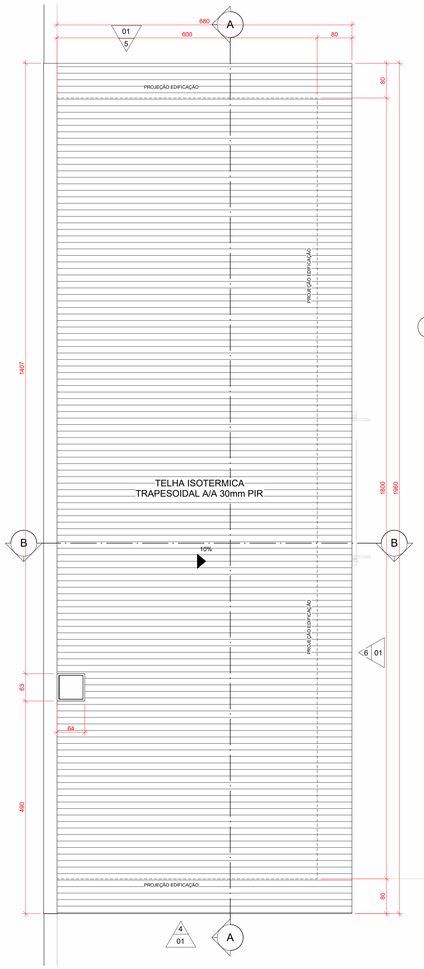

3 COBERTURA - EXECUTIVO
ESCALA 1 : 50

7 Vista 3D 1
ESCALA

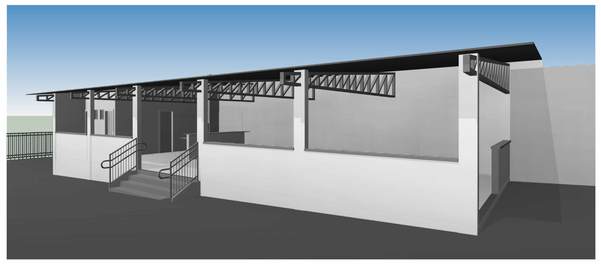

14 Vista 3D 2
ESCALA

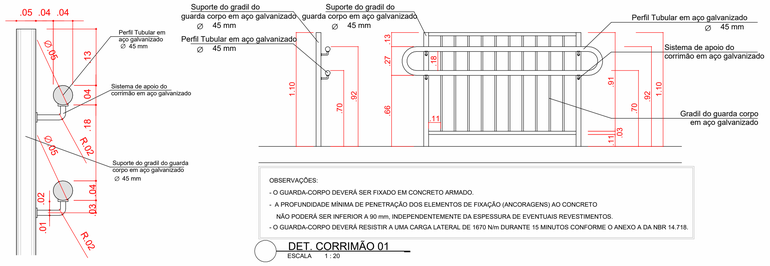

OBSERVAÇÕES:
- O GUARDA-CORPO DEVERÁ SER FIXADO EM CONCRETO ARMADO.
- A PROFUNDIDADE MÍNIMA DE PENETRAÇÃO DOS ELEMENTOS DE FIXAÇÃO (ANCORAGENS) AO CONCRETO NÃO PODERÁ SER INFERIOR A 90 mm, INDEPENDENTEMENTE DA ESPESSURA DE EVENTUAIS REVESTIMENTOS.
- O GUARDA-CORPO DEVERÁ RESISTIR A UMA CARGA LATERAL DE 1670 N/m DURANTE 15 MINUTOS CONFORME O ANEXO A DA NBR 14.718.

DET. CORRIMÃO 01
ESCALA 1 : 20

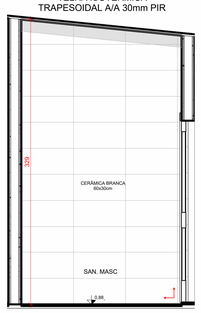

8 VISTA A - SAN. MASC.
ESCALA 1 : 25

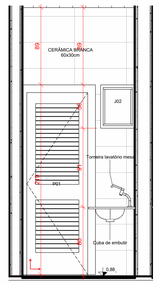

9 VISTA B - SAN. MASC.
ESCALA 1 : 25

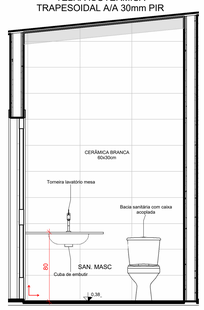

10 VISTA C - SAN. MASC.
ESCALA 1 : 25

11 VISTA D - SAN. MASC.
ESCALA 1 : 25

TABELA DE ÁREA ÚTIL

AMBIENTE	ÁREA
COZINHA / CHURRASQUEIRA	23,41 m²
DESPENSA	7,00 m²
LAZER	66,79 m²
SAN. FEM.	2,39 m²
SAN. MASC.	2,39 m²

OBSERVAÇÕES:
- AS INSTALAÇÕES DE GLP DEVERÃO ATENDER AS NORMAS DA ABNT, NBR 13523 E NBR 13932 E SERÃO DIMENSIONADAS POR REPRESENTANTE A COBERTURA ACIMA(A INCLUINDO CALHAS E RUFOS
- DEVERÁ PREVISTA DRENAGEM DE ÁGUA PLUVIAL JUNTO AOS MUROS
- AS TAMPAS DAS CAIXAS DE PASSAGENS NO PASSEIO PÚBLICO DEVERÃO FICAR LIVRES DE REVESTIMENTOS GARANTINDO SUA ABERTURA PARA EVENTUAIS INSPEÇÕES.
- O PROJETO ATENDERÁ AS REGRAS PREVISTAS NAS NORMAS TÉCNICAS DE ACESSIBILIDADE, ABNT NBR 9050.
- OS PISOS QUE FAZEM PARTE DE ÁREA MOLHADA DEVERÃO SER ANTIDERRAPANTES - COEFICIENTE DE ATRITO ENTRE 0,4 E 0,7
- **CONFERIR MEDIDAS IN LOCO**

LEGENDA SIMBOLOGIA

- LEGENDA DE INDICAÇÃO DO NORTE
- LEGENDA DE INDICAÇÃO DE CORTE — A = INDICAÇÃO ALFABÉTICA DA PEÇA GRÁFICA
- LEGENDA DE INDICAÇÃO DE VISTAS DE PAGINAÇÃO INTERNAS — X = PÁGINA EM QUE SE ENCONTRAM AS PEÇAS GRÁFICAS; Y = NÚMERO DA PEÇA GRÁFICA
- LEGENDA DE INDICAÇÃO DE ELEVAÇÃO DAS FACHADAS — X = PÁGINA EM QUE SE ENCONTRAM AS PEÇAS GRÁFICAS; Y = NÚMERO DA PEÇA GRÁFICA
- LEGENDA DE INDICAÇÃO DE DETALHE EM PLANTA — Y = NÚMERO DA PEÇA GRÁFICA; X = PÁGINA EM QUE SE ENCONTRAM AS PEÇAS GRÁFICAS

QUANTITATIVO DE PORTAS

CÓD	QT	COMPRIMENTO	ALTURA	DESCRIÇÃO
PD1	3	0,700	2,10	Porta de abrir de veneziana de alumínio

QUANTITATIVO DE JANELAS

CÓD	QT	COMPRIMENTO	ALTURA	PEITORIL	DESCRIÇÃO
JD1	1	1,90	0,40	1,69	Janela Maxim-Ar 4 folhas de alumínio e vidro
JD2	2	0,30	0,40	1,69	Janela Maxim-Ar de alumínio e vidro

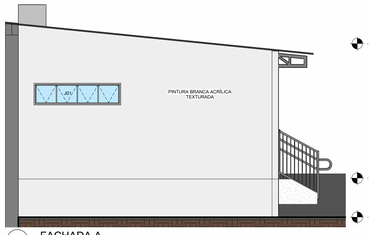

4 FACHADA A
ESCALA 1 : 50

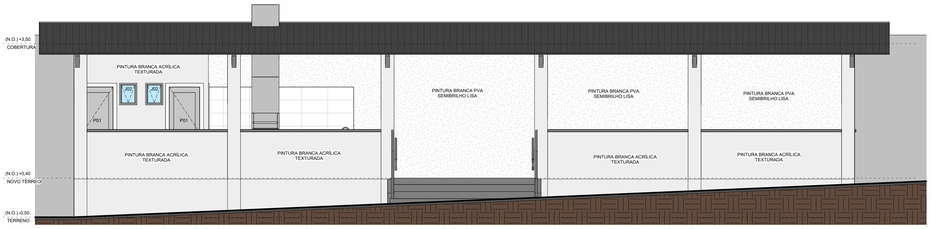

6 FACHADA C
ESCALA 1 : 50

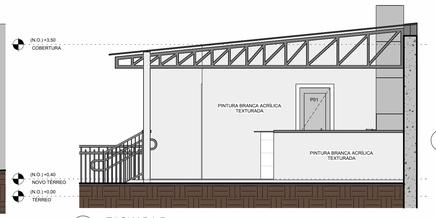

5 FACHADA B
ESCALA 1 : 50

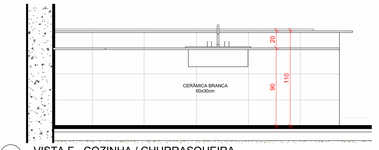

13 VISTA F - COZINHA / CHURRASQUEIRA
ESCALA 1 : 25

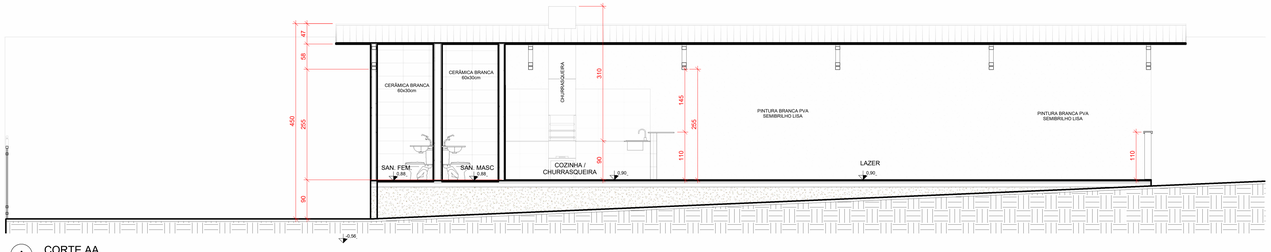

A CORTE AA
ESCALA 1 : 50

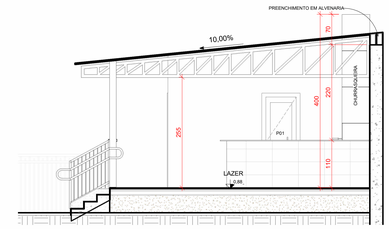

B CORTE BB
ESCALA 1 : 50

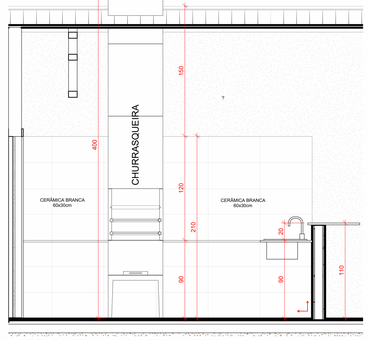

12 VISTA E - COZINHA / CHURRASQUEIRA
ESCALA 1 : 25

REVISÕES

REV.	FASE	DESCRIÇÃO DA REVISÃO	DATA	AUTOR
01	ANT	MUDANÇAS PÓS 1ª REUNIÃO	01.04/2024	EDSON
02	ANT	MUDANÇAS PÓS 2ª REUNIÃO	08/04/2024	EDSON
00	EXE	EMISSÃO INICIAL	04/05/2024	EDSON
01	EXE	REVISÃO GERAL	14/05/2024	EDSON

APROVAÇÃO:

ARQUITETURA

POLICIA MILITAR DO ESTADO DE GOIÁS

Endereço: **RUA 115, Nº 4, SETOR SUL - GOIÂNIA (GO), CEP: 74.085-328**

EDIFICAÇÃO INSTITUCIONAL FEDERAL
TÉRREO LAZER

Proprietário
POLICIA MILITAR DO ESTADO DE GOIÁS - PMGO
CNPJ: 01.409.671/0001-73

Autor do projeto
EDSON HUGO RIBEIRO FILHO
CAU A144460-3

Responsável Técnico
EDSON HUGO RIBEIRO FILHO
CAU A144460-3

LOGOMARCA: JP ENGENHARIA E CONSULTORIA

NOME DA FOLHA: **PROJETO EXECUTIVO**

CONTEÚDO: PLANTAS DO TÉRREO, DETALHES DE CORRIMÃO E TABELAS DE ÁREA

ÁREA CONSTRUÍDA: 108,00m²

FOLHA: 01/01

DATA: 15/05/2024 16:02:34

ESCALA: Como indicado