

QUADRO DE ÁREAS GERAIS	
EDIFÍCIO DO TURISTA TÉRREO	A=358,50m ²
EDIFÍCIO DO TURISTA SUPERIOR	A=95,50m ²
TOTAL EDIFÍCIO TURISTA	A=454,00m ²
EDIFÍCIO TÉC. ADM.	A=159,80m ²
TOTAL ÁREA CONSTRUÍDA	A=613,80m ²
ESTACIONAMENTO	A=1.421,70m ²
PAISAGISMO	A=4.894,25m ²

OBS.: Todo o edifício está no mesmo nível, cota +0.01, com exceção das áreas molhadas que estão em cota 0.00

IMPLANTAÇÃO DA SEDE DO PARQUE ESTADUAL DE TERRA RONCA

APROVAÇÕES:

PROJETO ARQUITETÔNICO

PROJETO: **TERRA RONCA**

ENDEREÇO: POVOADO DE SÃO JOÃO EVANGELISTA - MUNICÍPIO DE SÃO DOMINGOS - GOIÁS

PROPRIETÁRIO: **AGÊNCIA ESTADUAL DE TURISMO - GOIÁS TURISMO**
CNPJ: 03.549.463/0001-03

AUTOR DO PROJETO: **RENATO DE MELO ROCHA**
Arquiteto e Urbanista
CAUJ-A12.750-2

CONTEÚDO: Planta de Implantação

CONTATO: (62) 992801157
arquiteto@rocha@gmail.com
ANAPOLIS | GOIÂNIA

CodeGO
Companhia de Desenvolvimento Econômico de Goiás

DATA: 20 11 21	ÁREA (m²): 5.412,40m ²	ESCALA: 1:250	PRANCHAS: 6 6
--------------------	-----------------------------------	---------------	-----------------

QUADRO DE ÁREAS GERAIS	
BLOCO DO TURISTA TÉRREO	A=358,50m ²
BLOCO DO TURISTA SUPERIOR	A=95,50m ²
TOTAL BLOCO TURISTA	A=454,00m ²
BLOCO ADMINISTRATIVO	A=159,80m ²
TOTAL ÁREA CONSTRUÍDA	A=613,80m ²

OBS.: Todo o edifício está no mesmo nível, cota 0.00

QUADRO DE ABERTURAS - PORTAS				
REF.:	DIMENSÃO	TIPO	MATERIAL	QT.
P1	0,80X2,10	ABRIR	MADEIRA	14
P2	0,85X2,10	ABRIR	MADEIRA	01
P3	2,00 X 2,10	CORRER	VIDRO (Blindex)	02
P4	2,50X2,10	CORRER	VIDRO (Blindex)	01
P5	3,15X2,10	CORRER	VIDRO (Blindex)	01
P6	4,00X3,00	CORRER	VIDRO (Blindex)	03

QUADRO DE ABERTURAS - JANELAS					
REF.:	DIMENSÃO	PEITORIL	TIPO	MATERIAL	QT.
J1	1,98x0,50	1,60	BASCULANTE	METAL	02
J2	3,30x1,00	1,10	CORRER	METAL	02
J3	4,72x1,00	-	CORRER	METAL	01
J4	4,10X1,00	1,10	CORRER	METAL	01
J5	3,15x2,10	-	FIXA	METAL	01
J6	4,00x1,00	1,10	CORRER	METAL	02
J7	3,37x0,50	1,60	BASCULANTE	METAL	01
J8	2,87x0,50	1,60	BASCULANTE	METAL	01
J9	4,20x1,00	1,10	CORRER	METAL	01
J10	0,85x0,30	2,20	CORRER	METAL	01
J11	4,72x1,00	1,10	CORRER	METAL	02

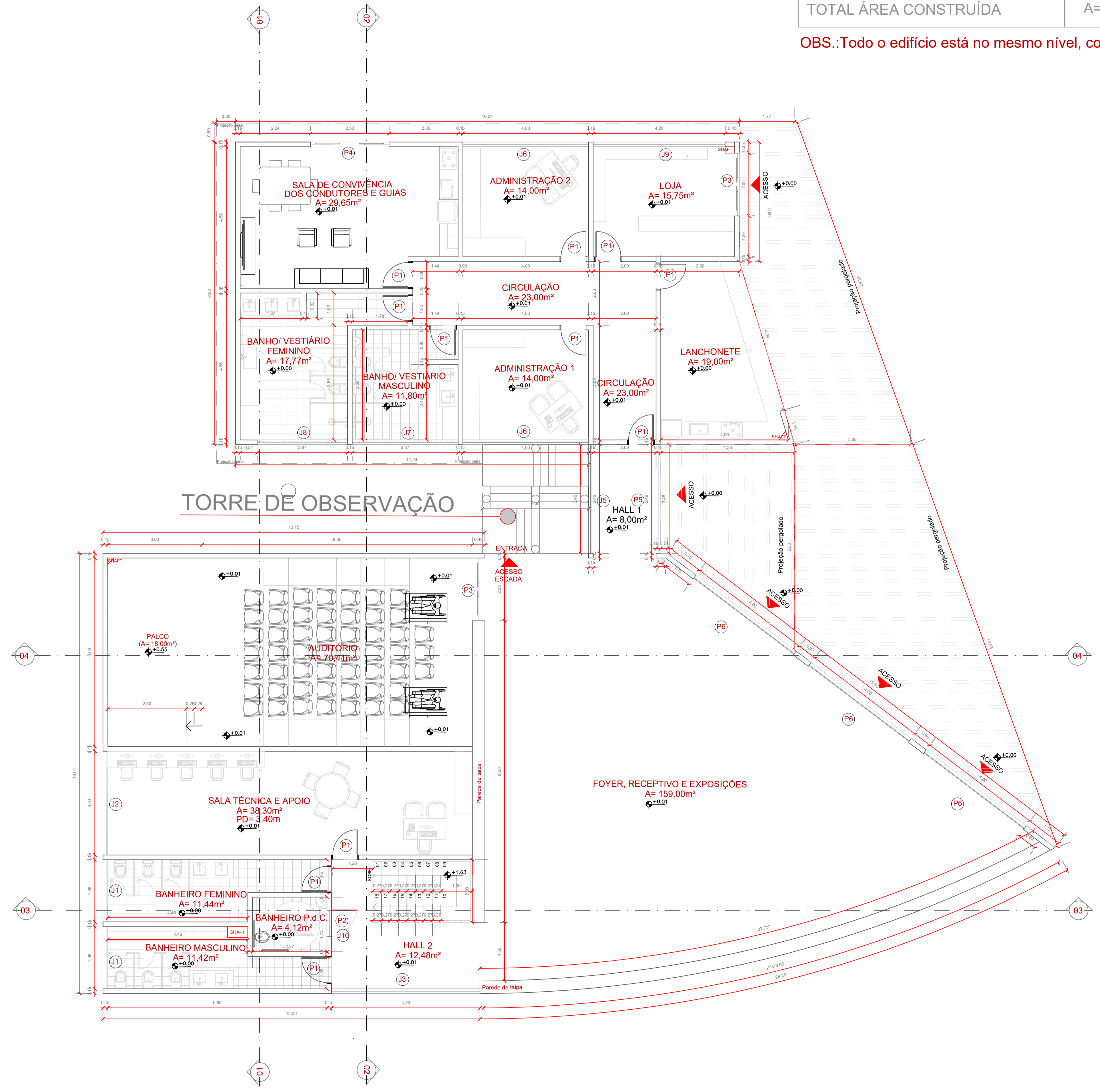

1 PLANTA BAIXA TÉRREO Esc. 1:75

APROVAÇÕES:

PROJETO ARQUITETÔNICO

PROJETO: TERRA RONCA

ENDEREÇO: POVOADO DE SÃO JOÃO EVANGELISTA - MUNICÍPIO DE SÃO DOMINGOS - GOIÁS

PROPRIETÁRIO: AGENCIA ESTADUAL DE TURISMO - GOIÁS TURISMO
CNPJ: 03.549.463/0001-03

AUTOR DO PROJETO: RÊNATO DE MELO ROCHA
Arquiteto e Urbanista
CAUJ. A12.750-2

CONTEÚDO: Planta baixa térreo

CONTATO: (62) 992601757
arquiteto@renato.com.br
ANAPOLIS | GOIÂNIA

CodeGO
Companhia de Desenvolvimento Econômico de Goiás

DATA: 18/10/21 ÁREA (m²): 613,80m² ESCALA: INDICADA PRANCHETA: 1 | 6

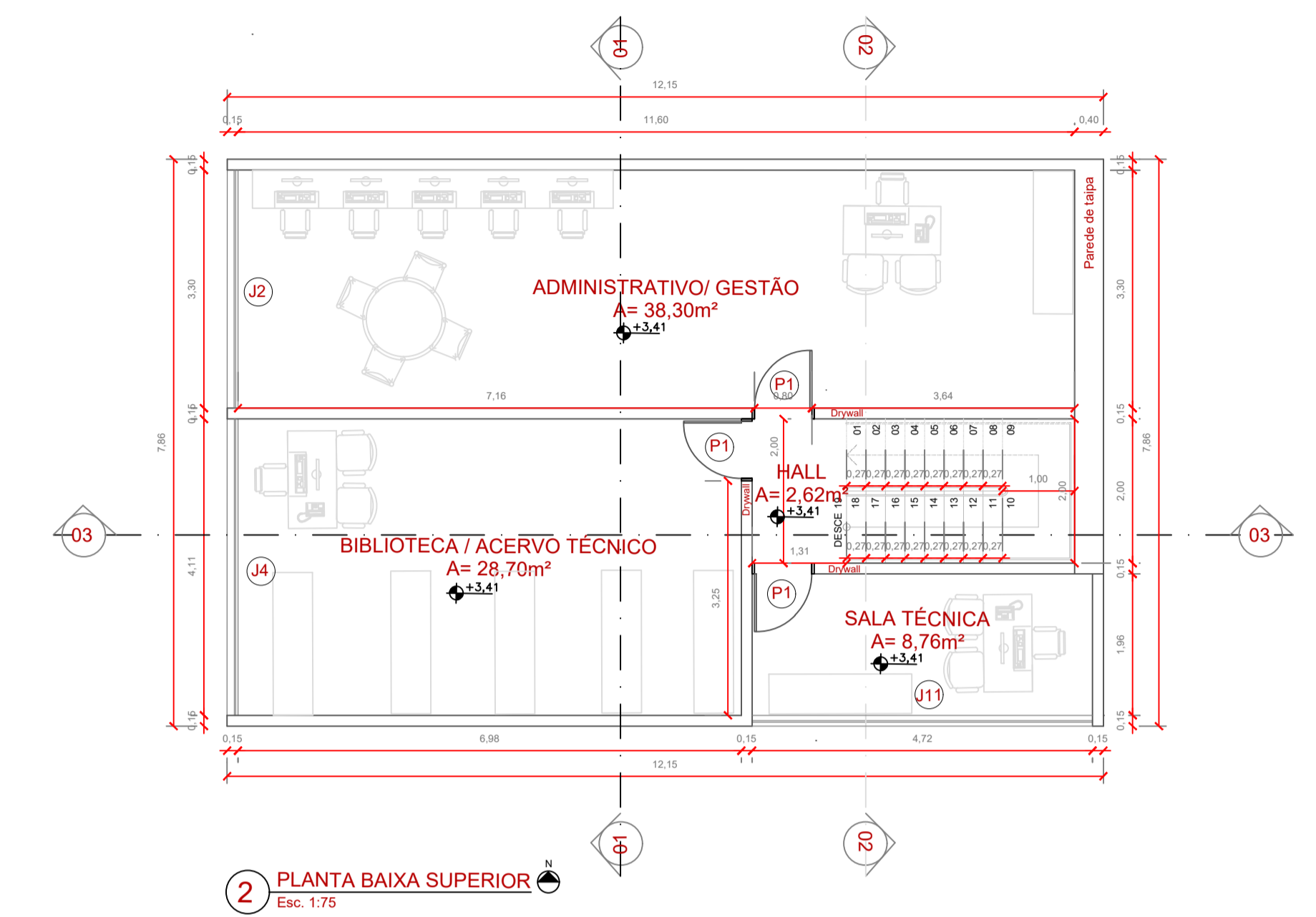
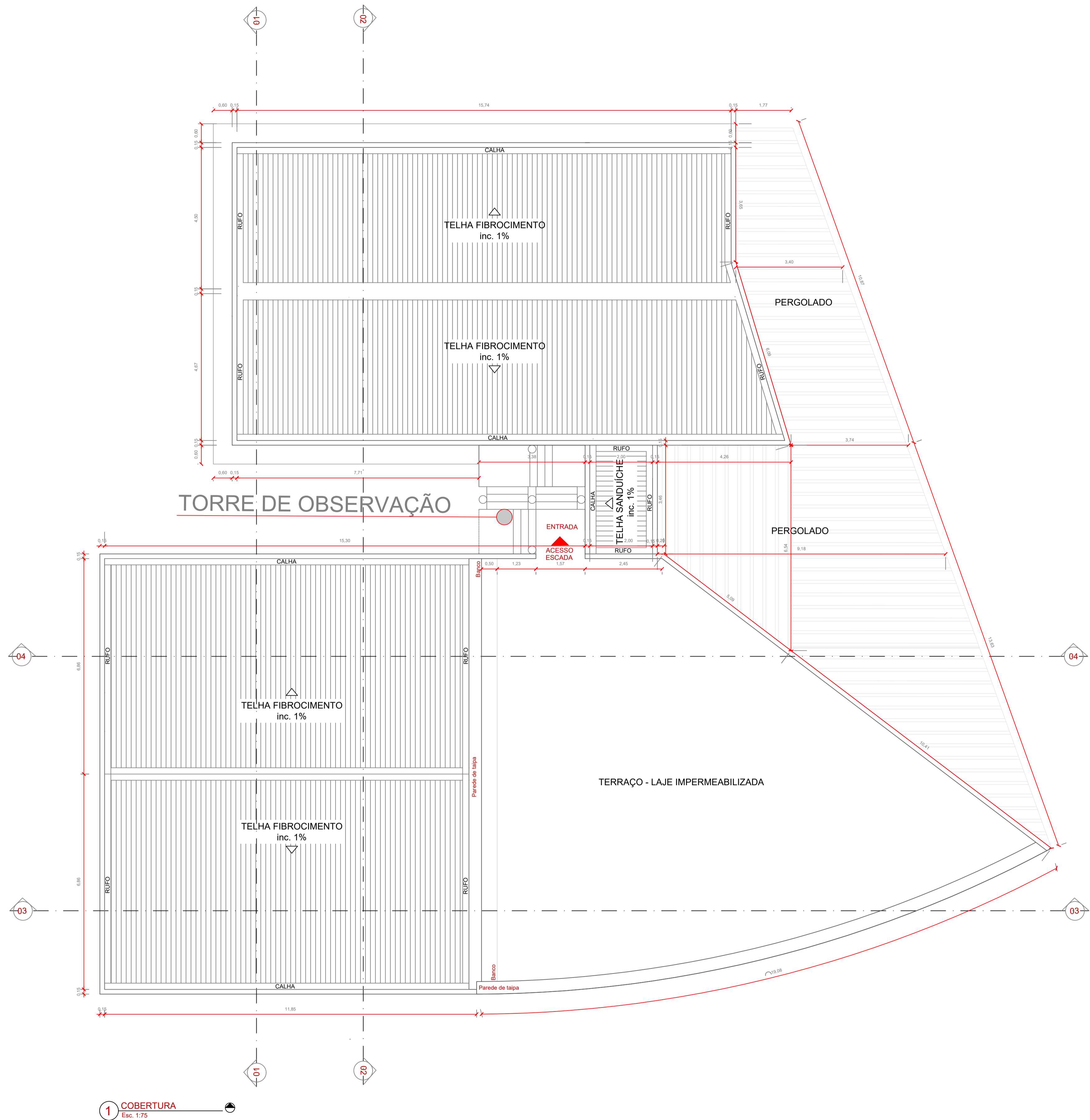

GOIAS TURISMO
- AGENCIA
ESTADUAL DE
TURISMO:035494
63000103

Assinado de forma digital
por GOIAS TURISMO -
AGENCIA ESTADUAL DE
TURISMO:0354946300010
3
Dados: 2021.11.26
16:18:38 -03'00'

APROVAÇÕES:

PROJETO ARQUITETÔNICO

PROJETO: **TERRA RONCA**

ENDEREÇO: POVOADO DE SÃO JOÃO EVANGELISTA - MUNICÍPIO DE SÃO DOMINGOS - GOIÁS

PROPRIETÁRIO: **AGENCIA ESTADUAL DE TURISMO - GOIÁS TURISMO**
CNPJ: 03.549.463/0001-03

AUTOR DO PROJETO: **RENATO DE MELO ROCHA**
Arquiteto e Urbanista
CAU: A12.750-2

CONTEÚDO: Cobertura e Planta baixa superior

CONTATO:
RQ: 892601757
arquiteto@meurocha.com.br
ANAPOLIS | GOIÁS

DATA: 18 | 10 | 21

ÁREA (m²): 613,80m²

ESCALA: INDICADA

PRANCHAS: 2 | 6

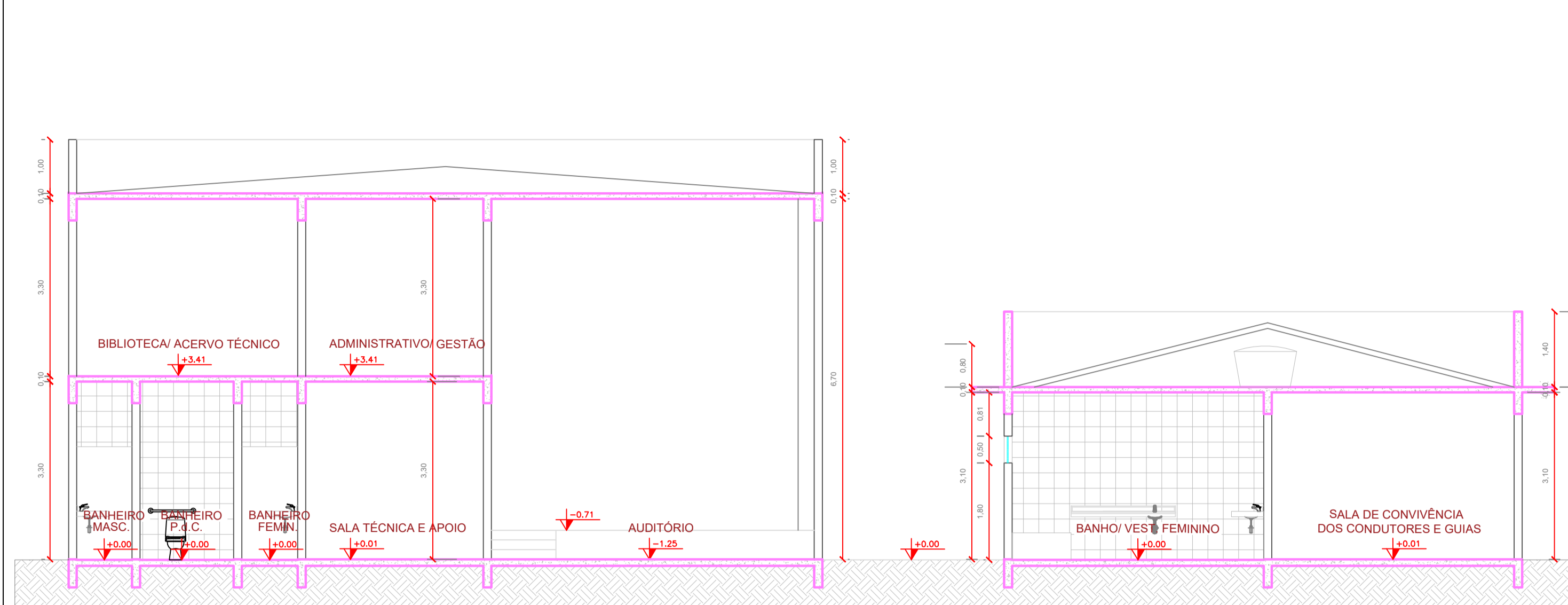

1 CORTE 01
Esc. 1:75

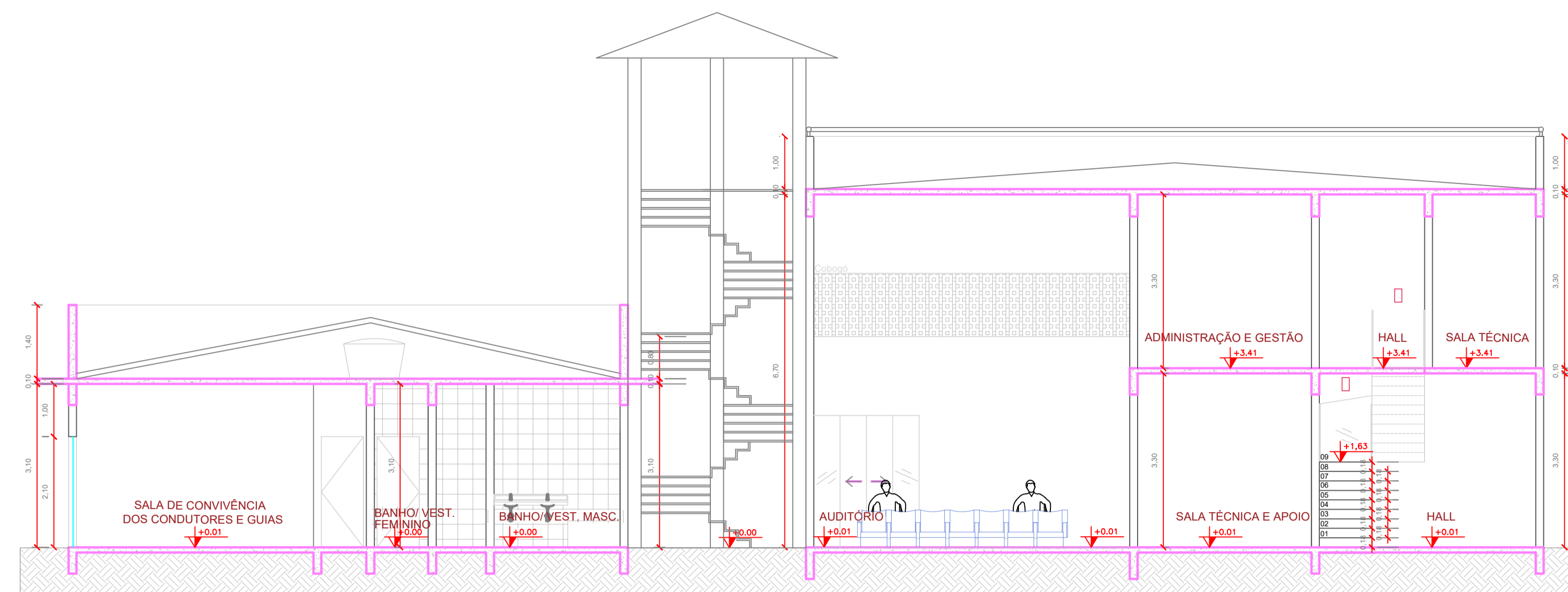

2 CORTE 02
Esc. 1:75

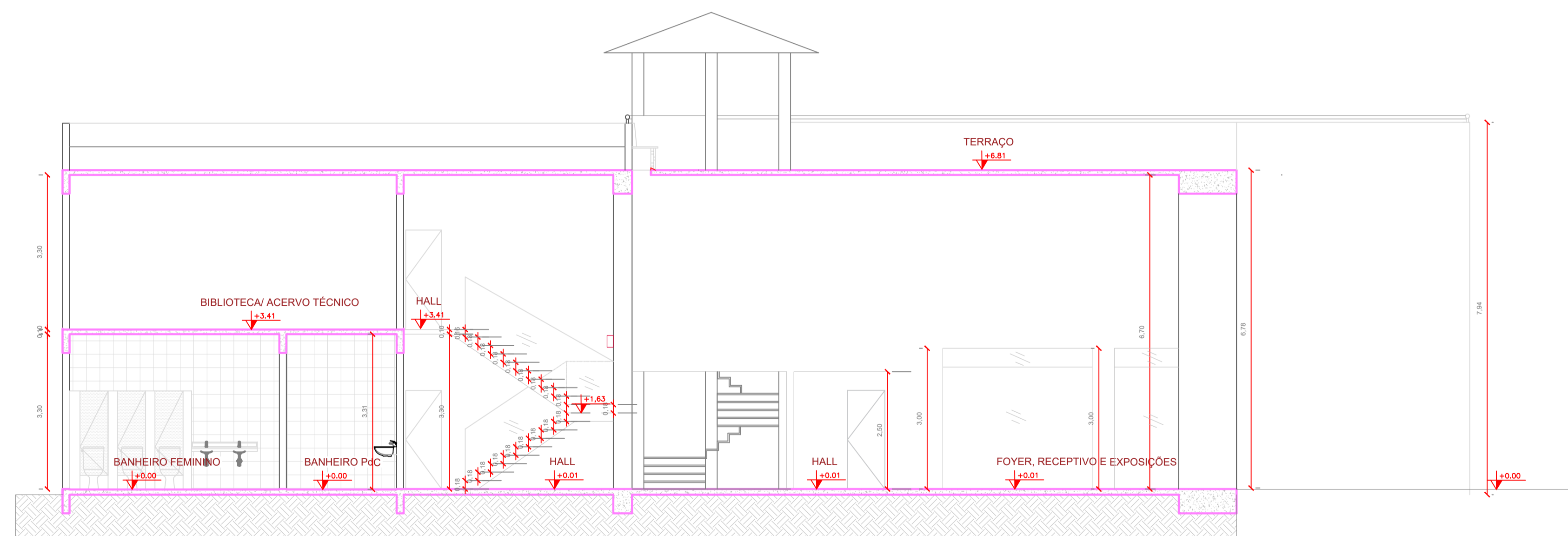

3 CORTE 03
Esc. 1:75

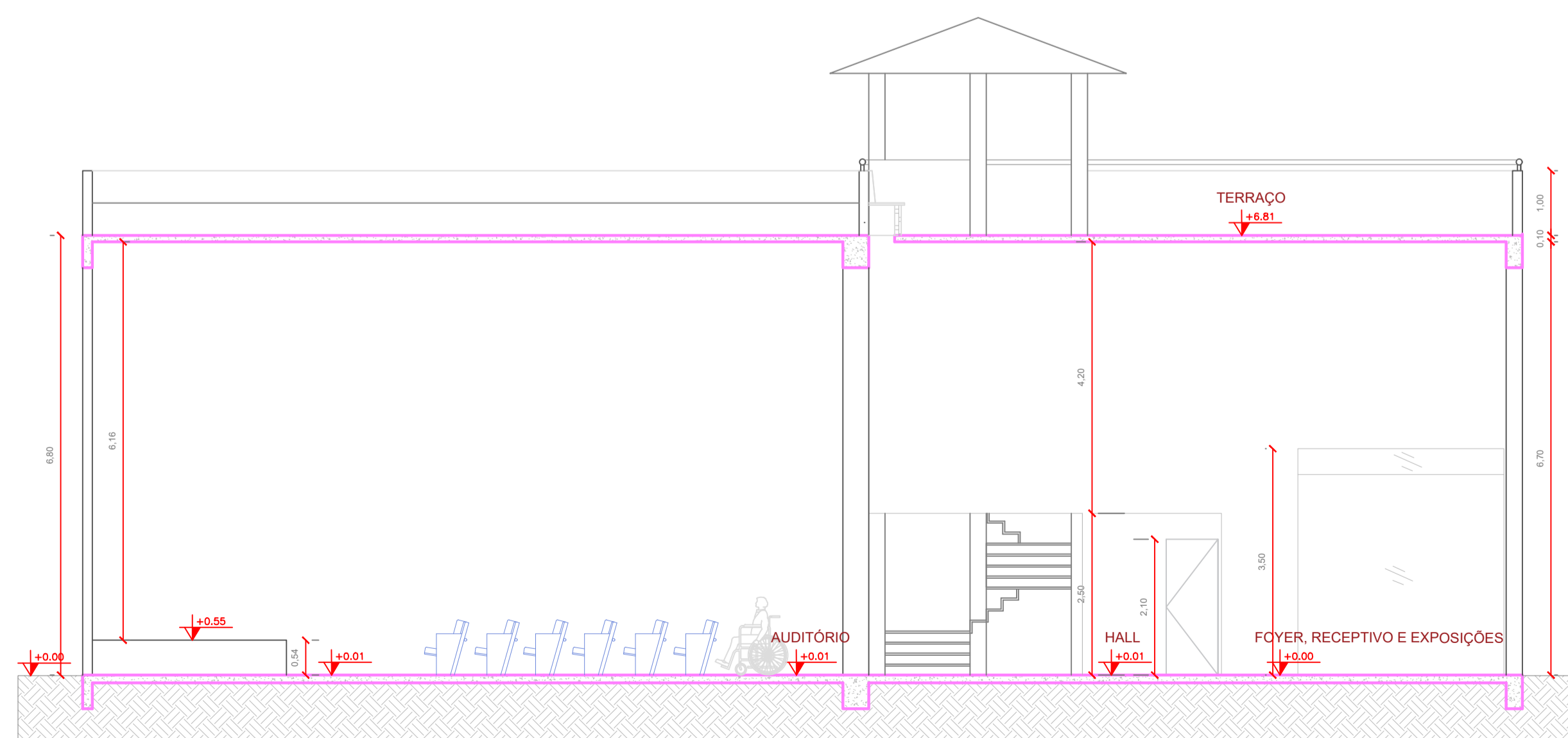

4 CORTE 04
Esc. 1:75

GOIAS TURISMO - Assinado de forma digital por GOIAS TURISMO - AGENCIA ESTADUAL DE TURISMO:03549463000103
 03
 63000103
 Dados: 2021.11.26 16:18:59 -03'00'

APROVAÇÕES:

PROJETO ARQUITETÔNICO

PROJETO: **TERRA RONCA**

ENDEREÇO: POVOADO DE SÃO JOÃO EVANGELISTA - MUNICÍPIO DE SÃO DOMINGOS - GOIÁS

PROPRIETÁRIO: AGENCIA ESTADUAL DE TURISMO - GOIÁS TURISMO
 CNPJ: 03.549.463/0001-03

AUTOR DO PROJETO: *Renato de Melo Rocha*
 RENO DE MELO ROCHA
 Arquiteto e Urbanista
 CAUJ. A12.750-2

CONTEÚDO: Cortes

CONTA: 03549463000103
 aprova@rocha@gmail.com
 ANAPOLIS | GOIÂNIA

DATA: 18 | 10 | 21

ÁREA (m²): 613,80m²

ESCALA: INDICADA

PRANCHA: 3 | 6

CodeGO
 Companhia de Desenvolvimento Econômico de Goiás

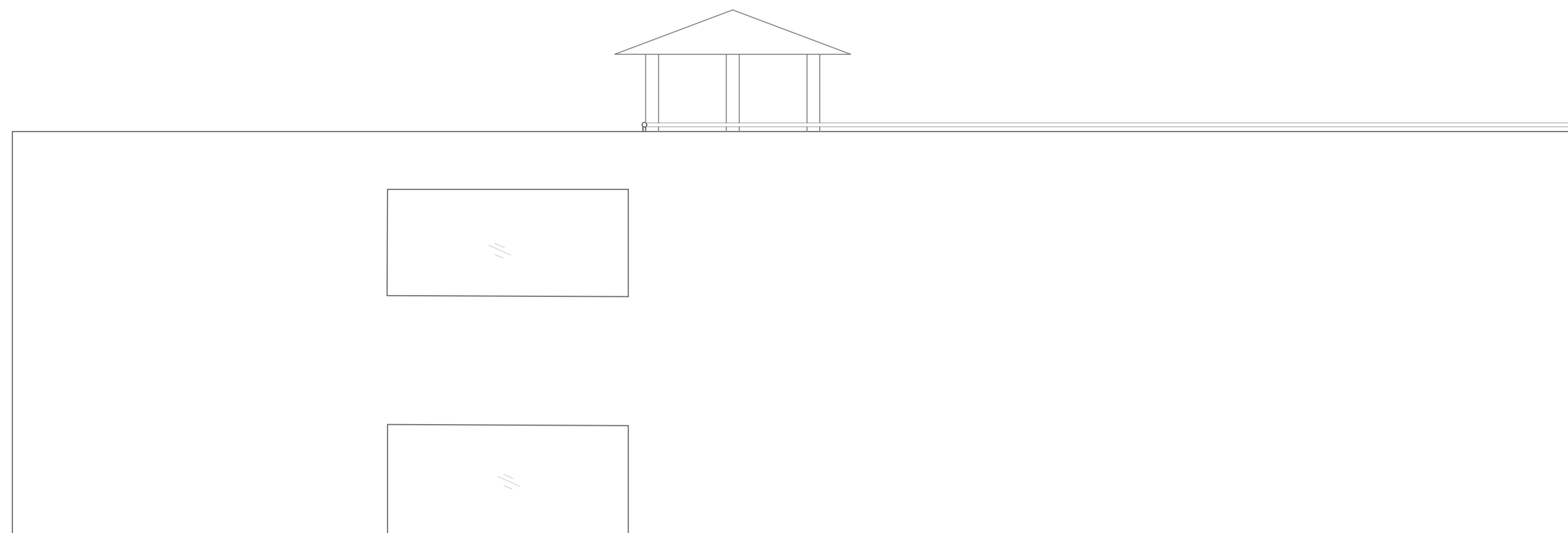

1 FACHADA SUL
Esc. 1:75

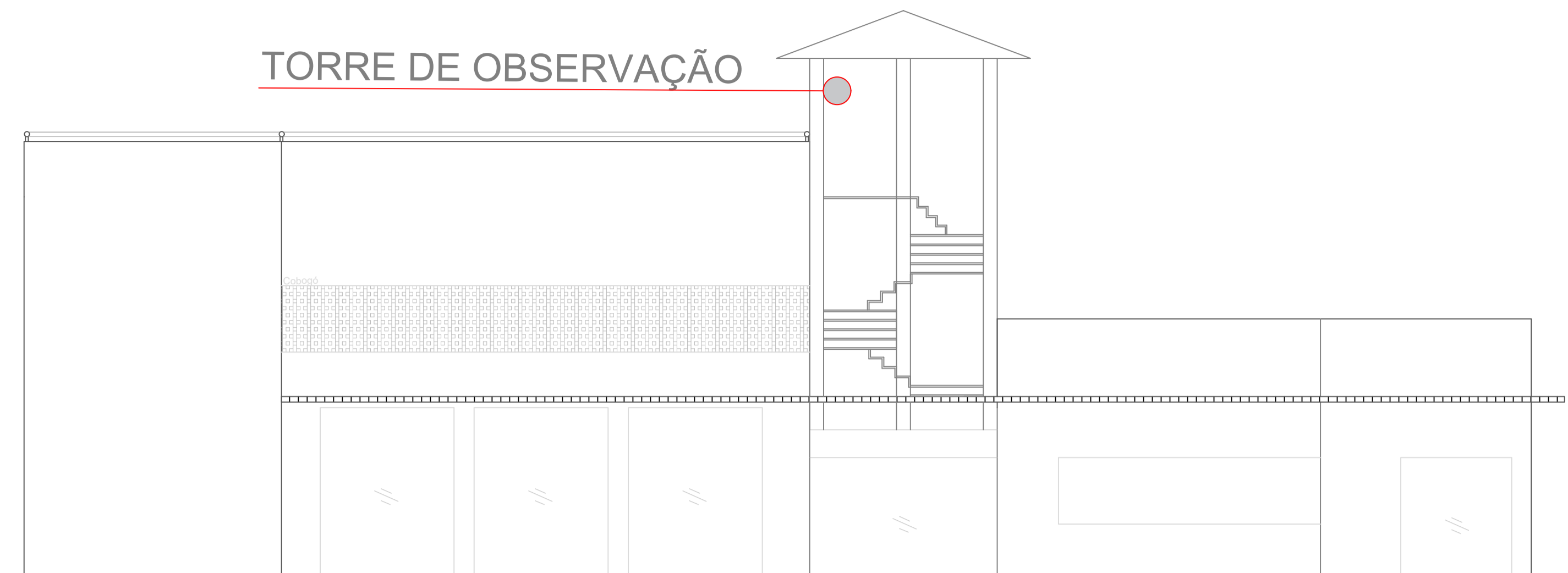

2 FACHADA LESTE
Esc. 1:75

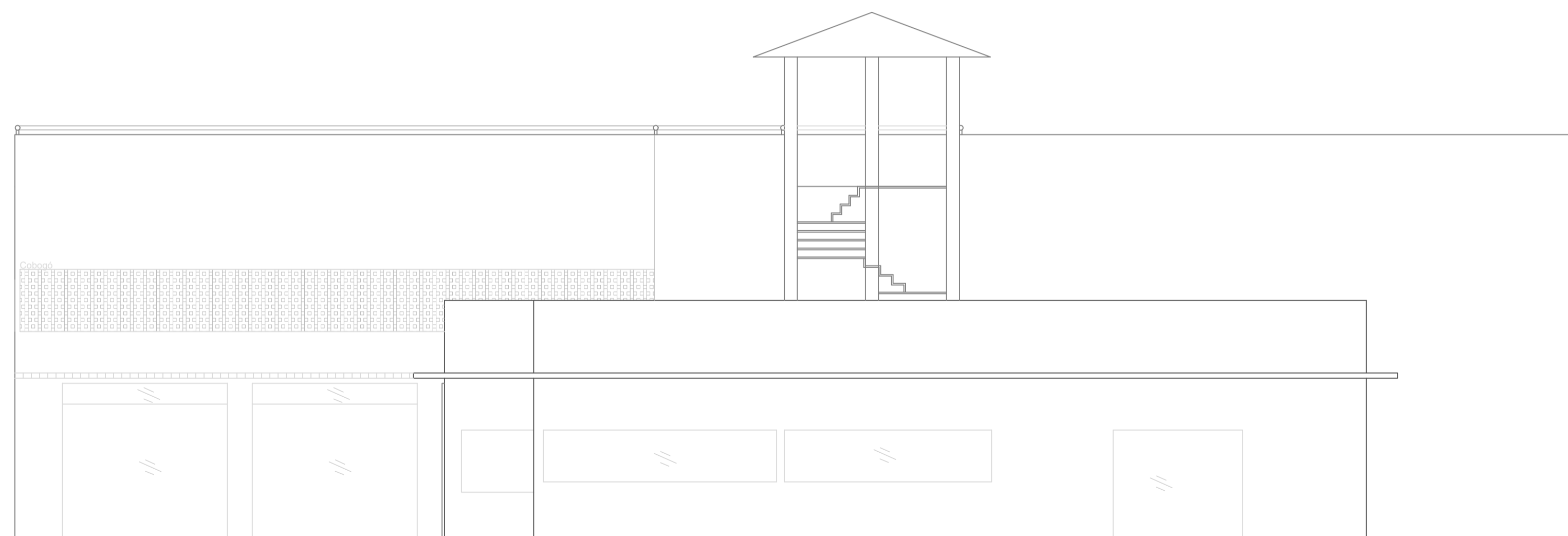

1 FACHADA NORTE
Esc. 1:75



1 FACHADA OESTE
Esc. 1:75

GOIAS TURISMO
- AGENCIA
ESTADUAL DE
TURISMO:03549
463000103

Assinado de forma digital
por GOIAS TURISMO -
AGENCIA ESTADUAL DE
TURISMO:03549463000103
3
Dados: 2021.11.26
16:19:20 -03'00'

APROVAÇÕES:

PROJETO ARQUITETÔNICO

PROJETO: TERRA RONCA

ENDEREÇO: POVOADO DE SÃO JOÃO EVANGELISTA - MUNICÍPIO DE SÃO DOMINGOS - GOIÁS

PROPRIETÁRIO: AGENCIA ESTADUAL DE TURISMO - GOIAS TURISMO
CNPJ: 03.549.463/0001-03

AUTOR DO PROJETO: RENO DE MELO ROCHA
Arquiteto e Urbanista
CAUJ. A12.750-2

CONTEÚDO: Fachadas

CONTATO: (62) 992601757
arquiteto@terra.com.br
ANAPOLIS | GOIÂNIA

DATA: 18 | 10 | 21

ÁREA (m²): 613,80m²

ESCALA: INDICADA

PRANCHAS: 4 | 6

CodeGO
Companhia de Desenvolvimento Econômico de Goiás

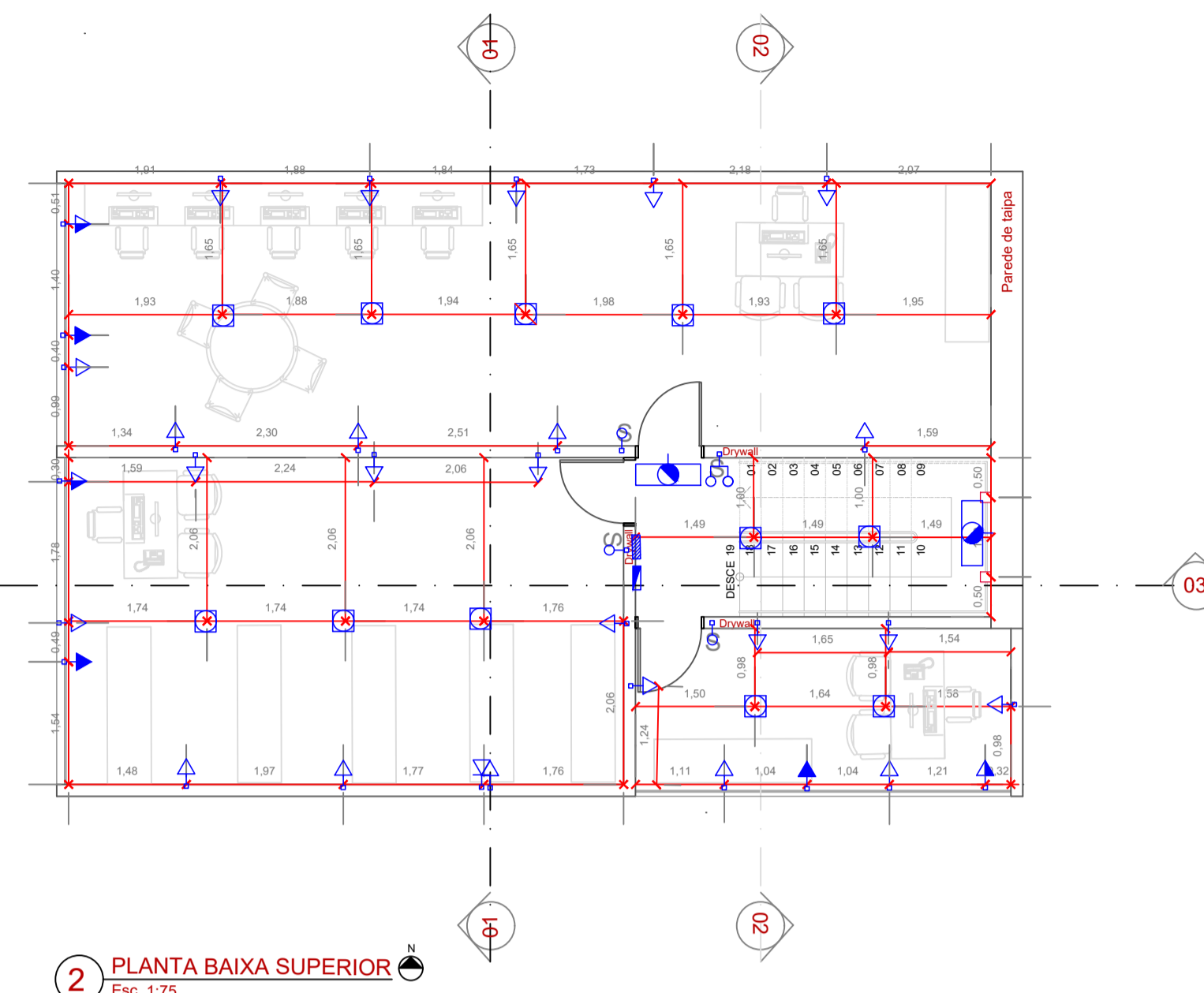
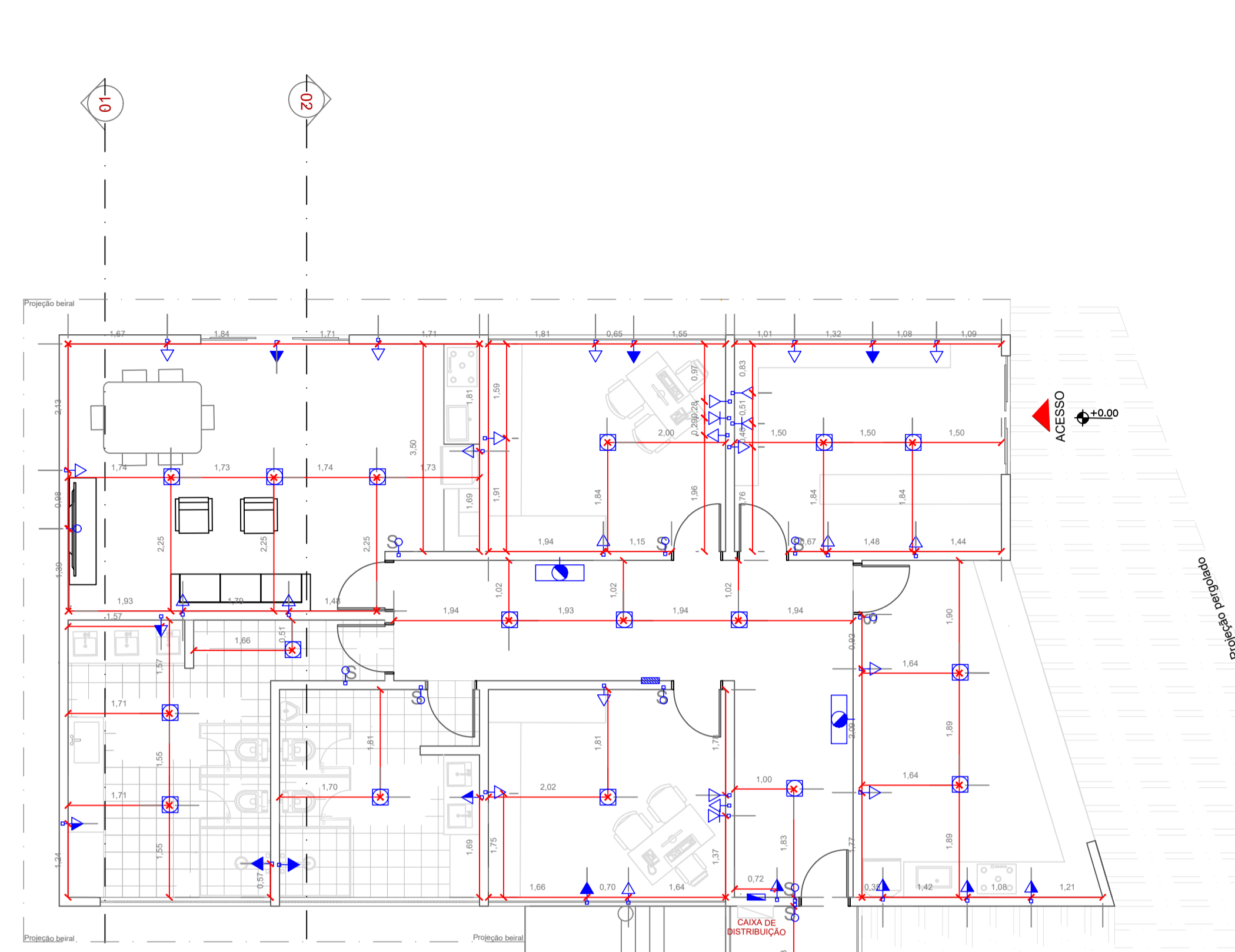

2 PLANTA BAIXA SUPERIOR
Esc. 1/75

TORRE DE OBSERVAÇÃO

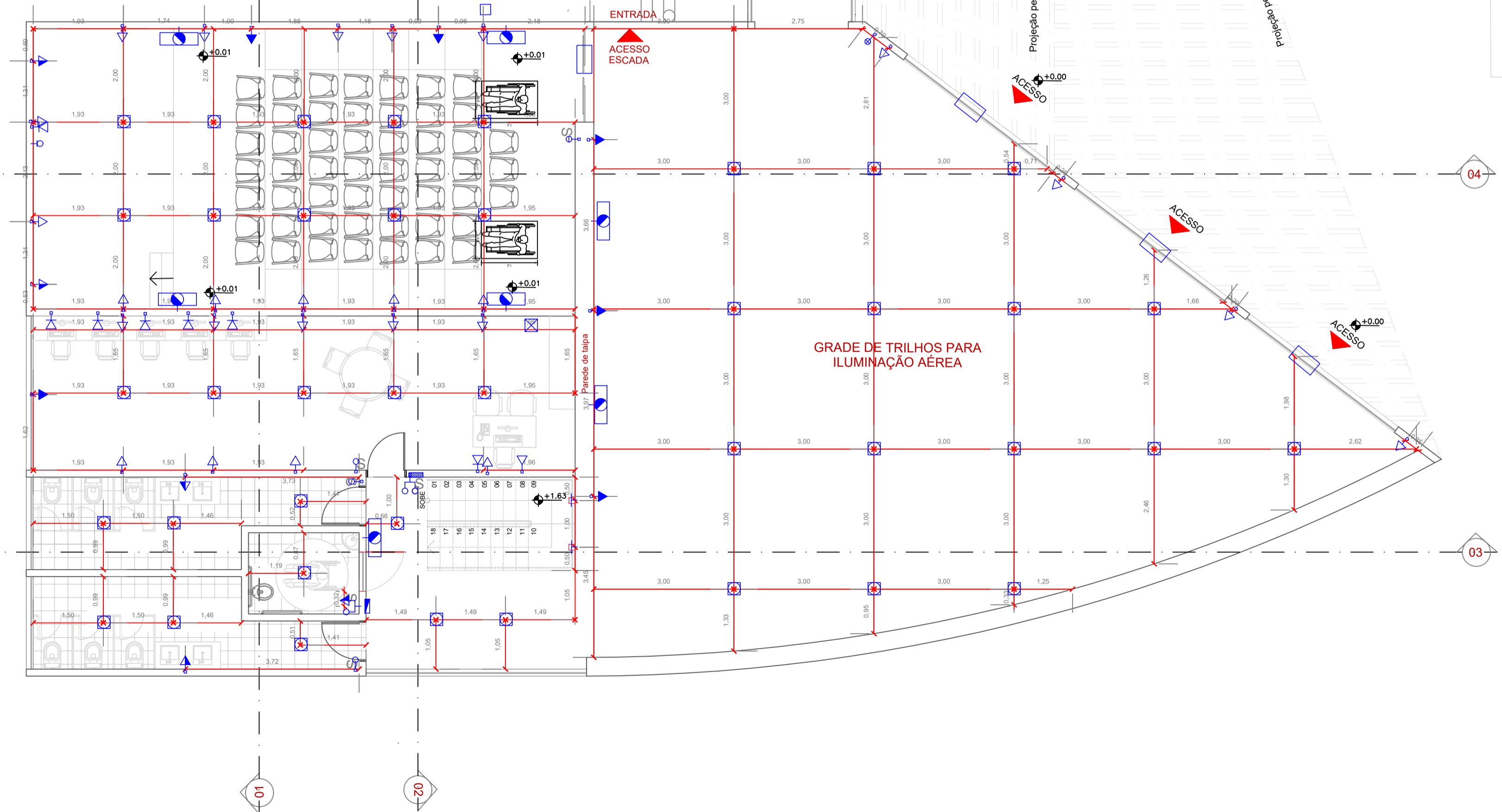

1 LUMINOTÉCNICO
Esc. 1/75

- LEGENDA LUMINOTÉCNICO**
- TOMADA DE USO GERAL A 30 cm DO PISO ACABADO
 - TOMADA MÉDIA A 1,20m DO PISO ACABADO
 - TOMADA ALTA A 2,20m DO PISO ACABADO
 - INTERRUPTOR
 - LUMINÁRIA DE TETO 30X30CM
 - ARANDELA (ÁREA DA ESCADA)
 - HOLOFOTE (ÁREA EXTERNA)

APROVAÇÕES:

PROJETO ARQUITETÔNICO

PROJETO: **TERRA RONCA**

ENDEREÇO: POVOADO DE SÃO JOÃO EVANGELISTA - MUNICÍPIO DE SÃO DOMINGOS - GOIÁS

PROPRIETÁRIO: **AGÊNCIA ESTADUAL DE TURISMO - GOIÁS TURISMO**
CNPJ: 03.549.463/0001-03

AUTOR DO PROJETO: **RENATO DE MELO ROCHA**
Arquiteto e Urbanista
CAUJ-A12.792-2

CONTEÚDO: Luminotécnico

CONTATO: (62) 992607757
arquiteto@codego.com.br
ANAPOLIS | GOIÂNIA

DATA: 18 | 10 | 21

ÁREA (m²): 613,80m²

ESCALA: INDICADA

PRANCHA: 5 | 6

GOIÁS TURISMO - AGENCIA ESTADUAL DE TURISMO:0354946300103 00103

Assinado de forma digital por GOIÁS TURISMO - AGENCIA ESTADUAL DE TURISMO:0354946300103 00103
Dados: 2021.11.26 16:19:46 -03'00'



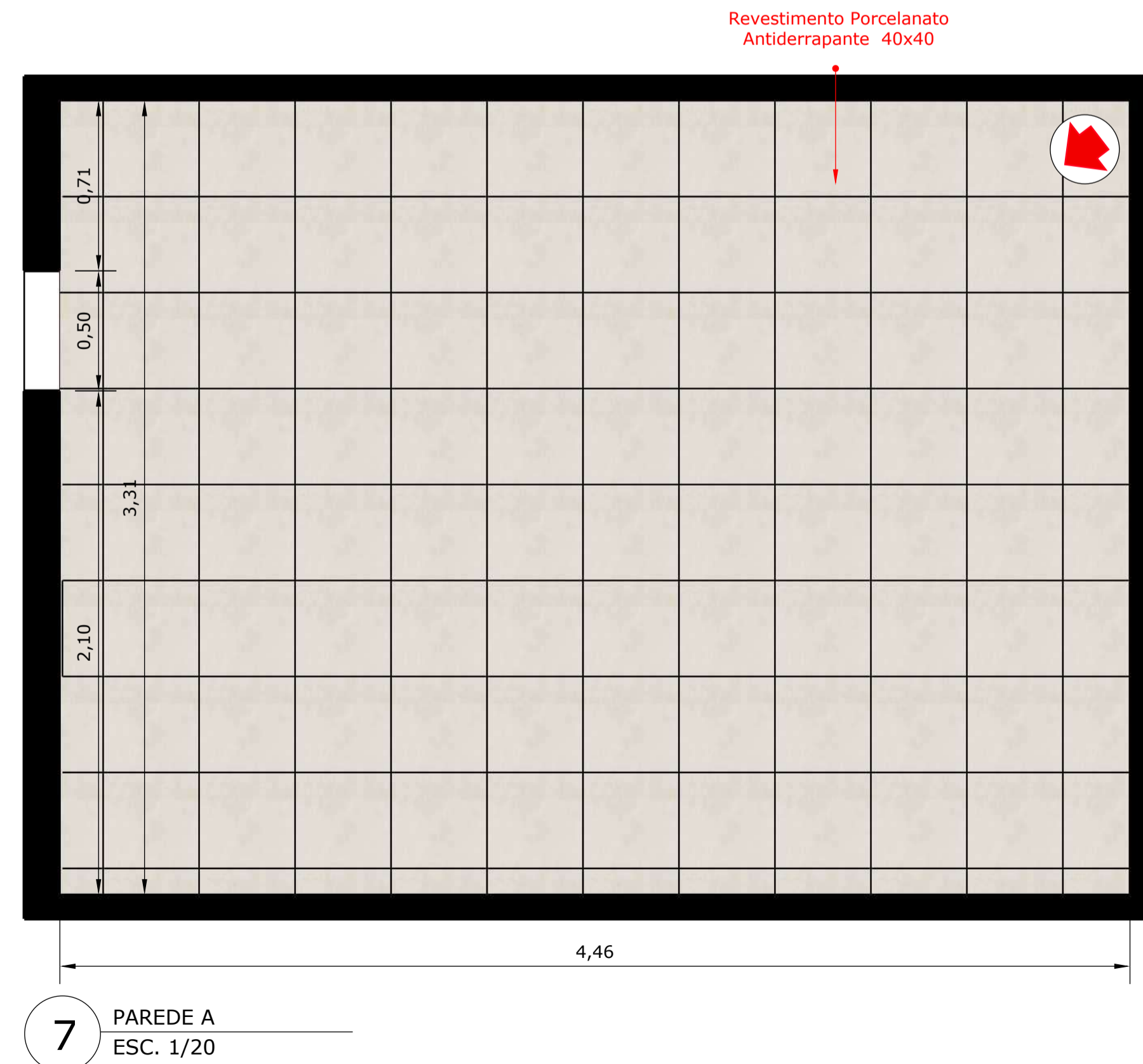
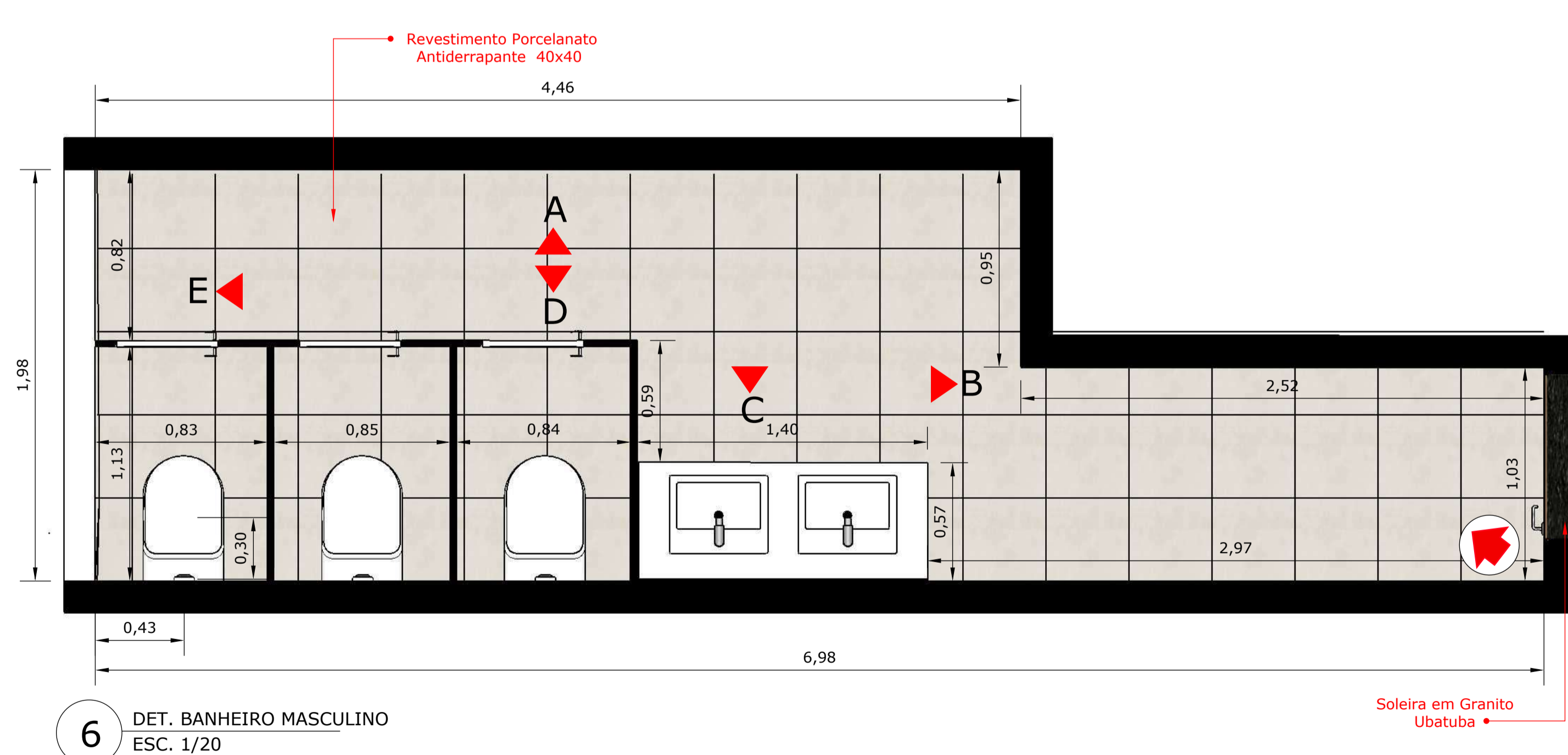
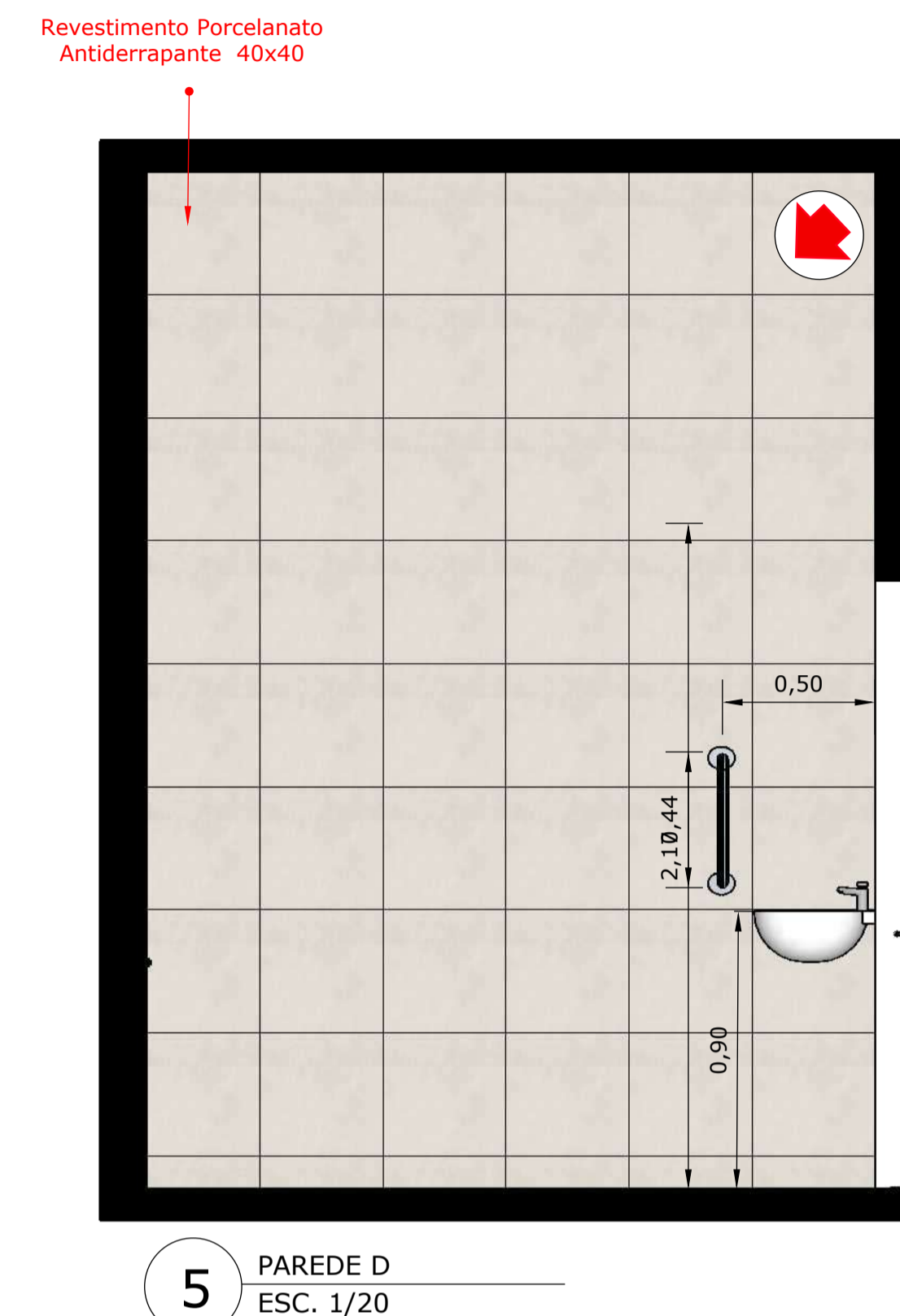
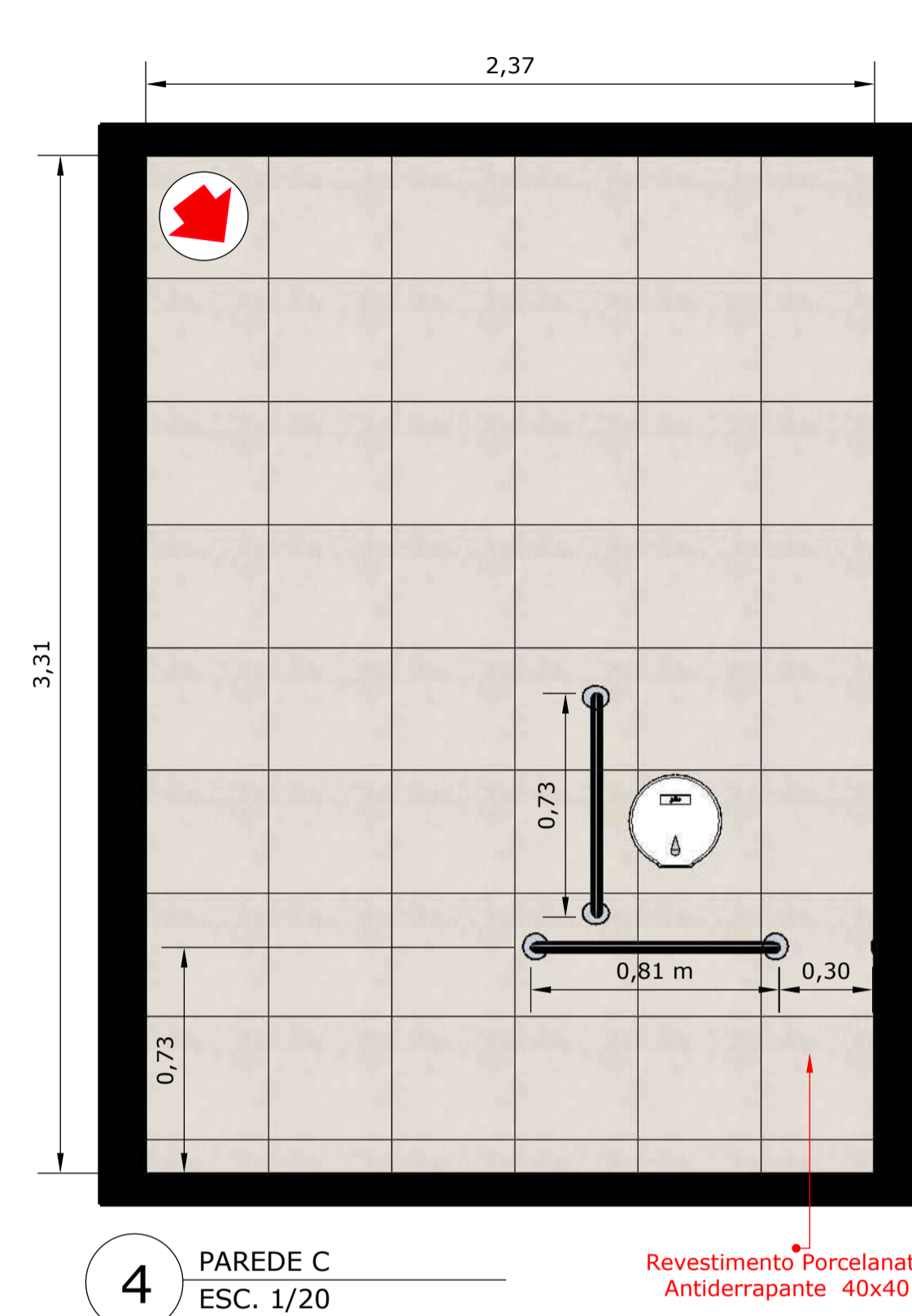
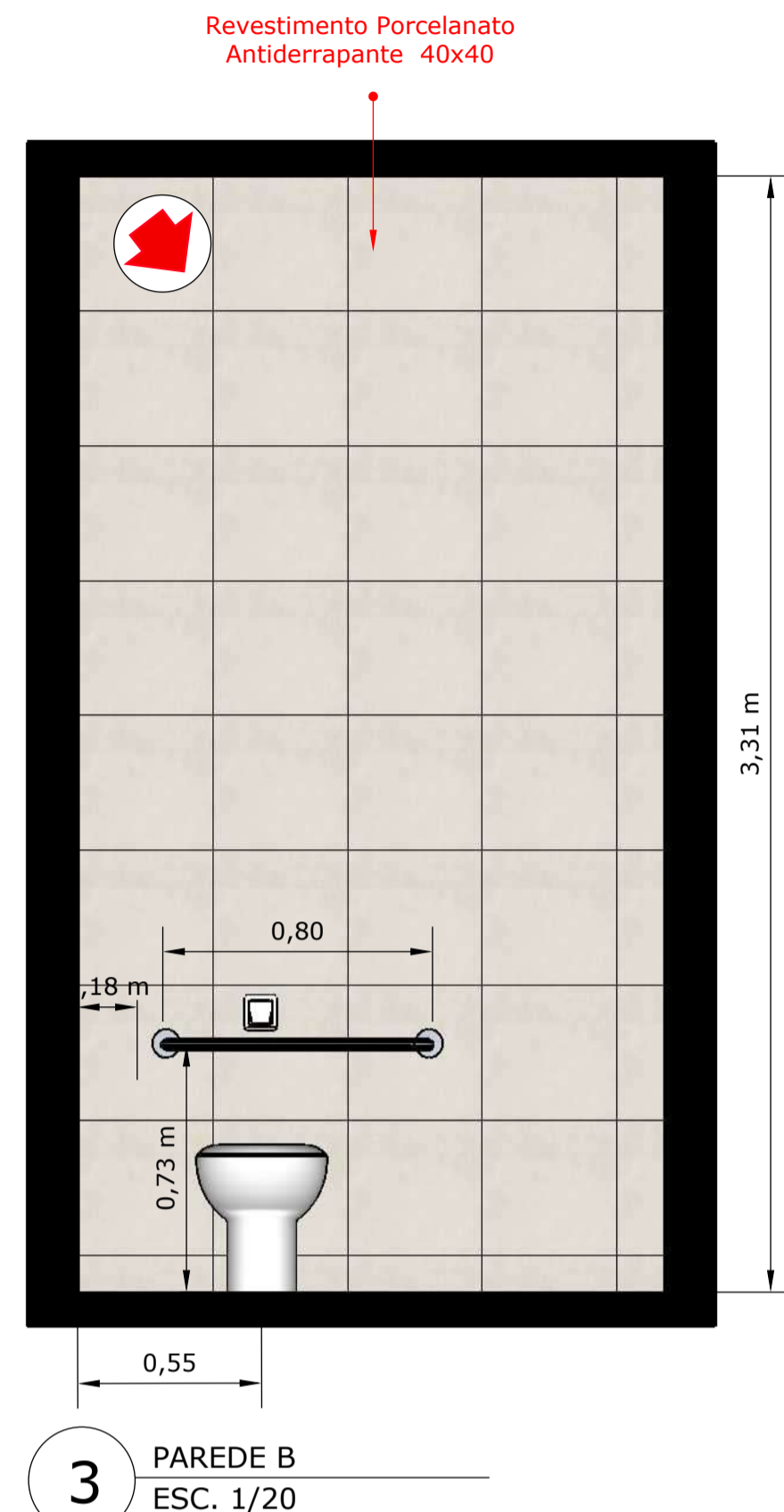
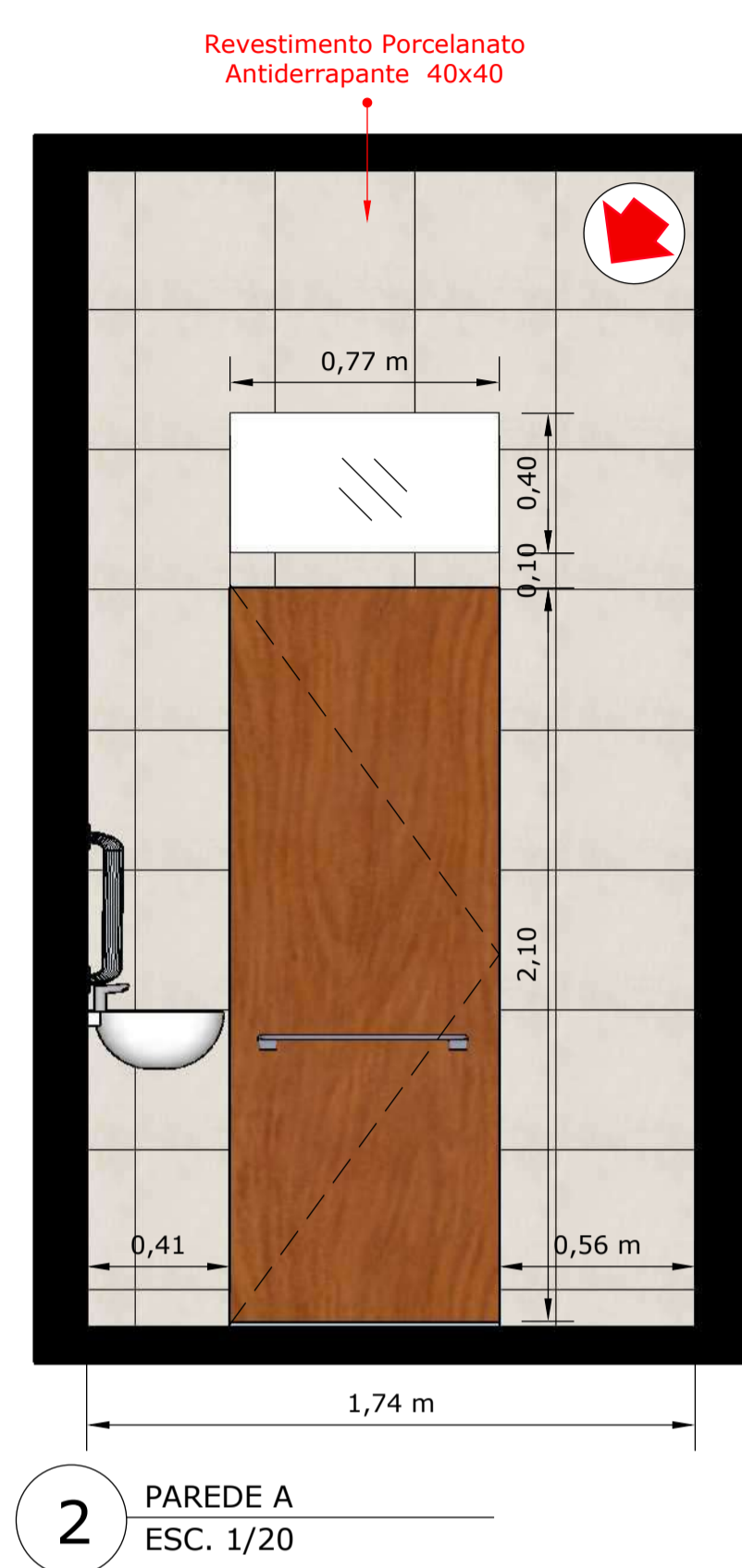
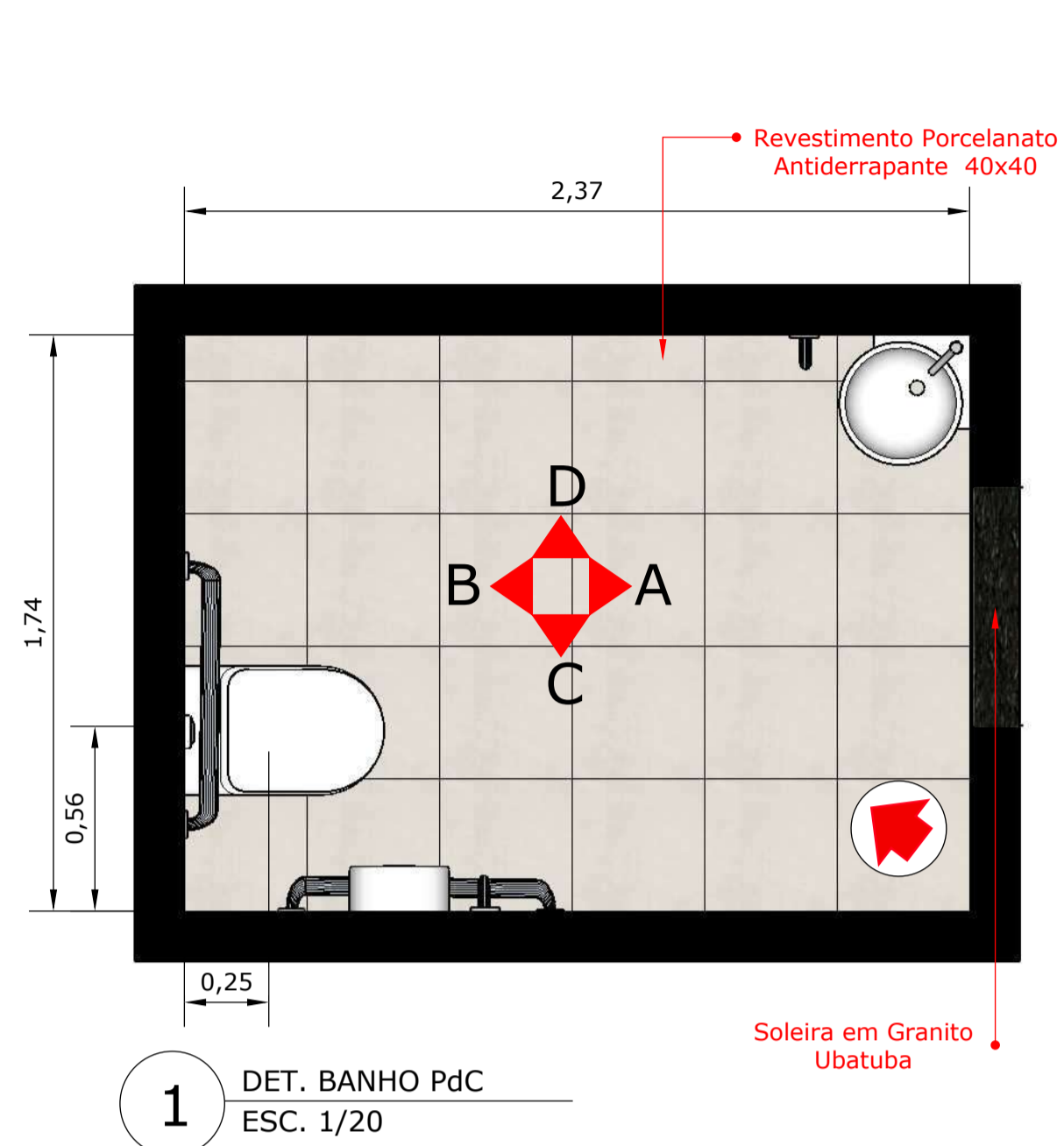

GOIAS TURISMO -
AGENCIA ESTADUAL DE
TURISMO:03549463000103

Assinado de forma digital por
GOIAS TURISMO - AGENCIA
ESTADUAL DE
TURISMO:03549463000103
Dados: 2021.10.26 16:14:06 -03'00'

APROVAÇÕES:

PROJETO ARQUITETÔNICO

PROJETO: TERRA RONCA

ENDEREÇO: Povoador de São João Evangelista - Município de São Domingos - Goiás - 13.625207 S, 46.324852 O

PROPRIETÁRIO: AGÊNCIA ESTADUAL DE TURISMO - GOIÁS TURISMO
CNPJ: 03.549.463/0001-03

AUTOR DO PROJETO: RENATO DE MELO ROCHA
Arquiteto e Urbanista
CAU: A12.789/2

CONTEÚDO: PROJETAÇÃO
DET. BANHO PdC
DET. BANHEIRO MASCULINO

CONTAÇÃO: (62) 900601757
arquiteto@me@me.com
ANAPOLIS | GOIÁS

COMPANHIA DE DESENVOLVIMENTO ECONÔMICO DE GOIÁS

GOIÁS

DATA:	ÁREA (m²):	ESCALA:	PRONAL:
13 09 21	612,18m²	INDICADA	

1 | 23

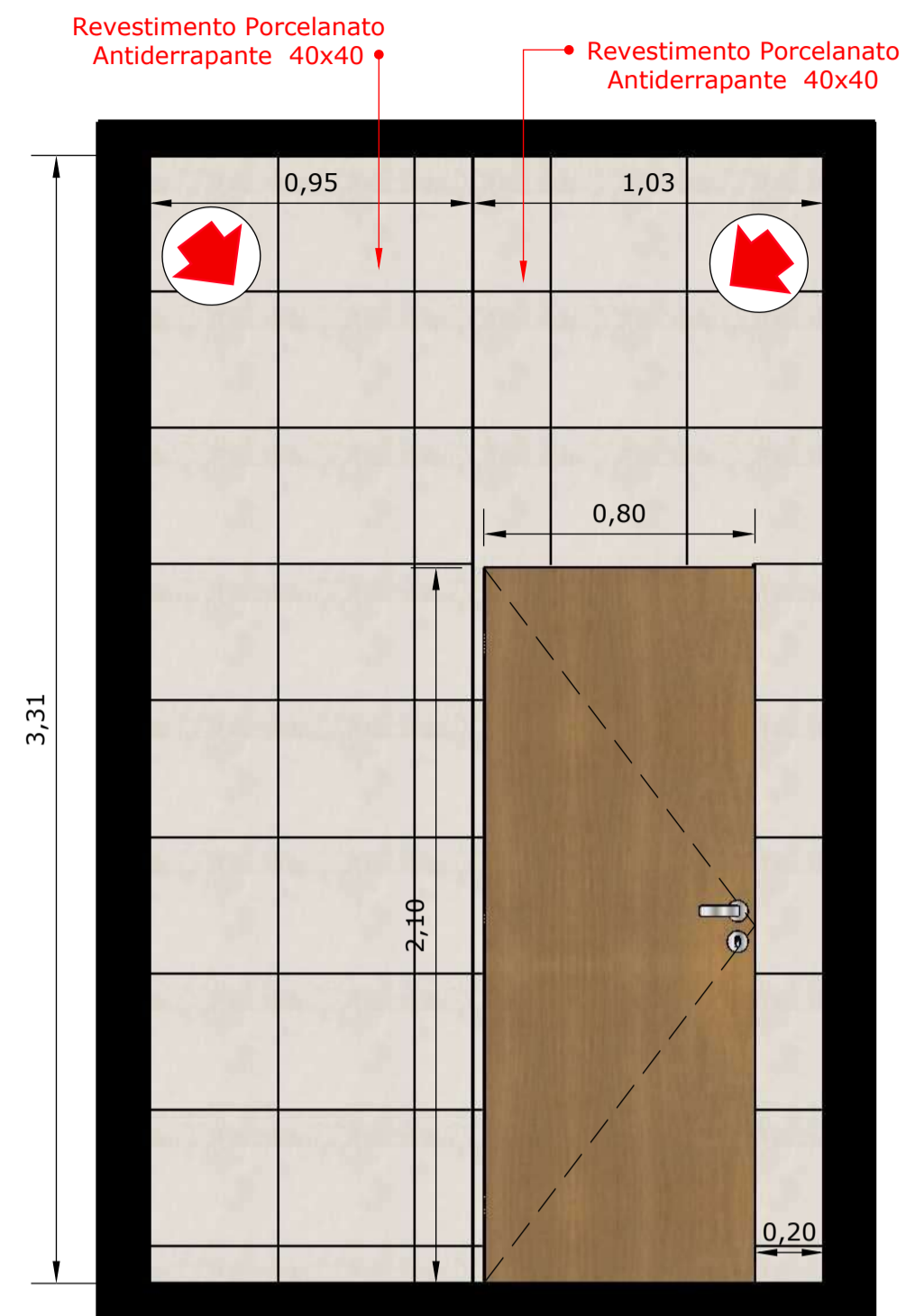

1 PAREDE B
ESC. 1/20

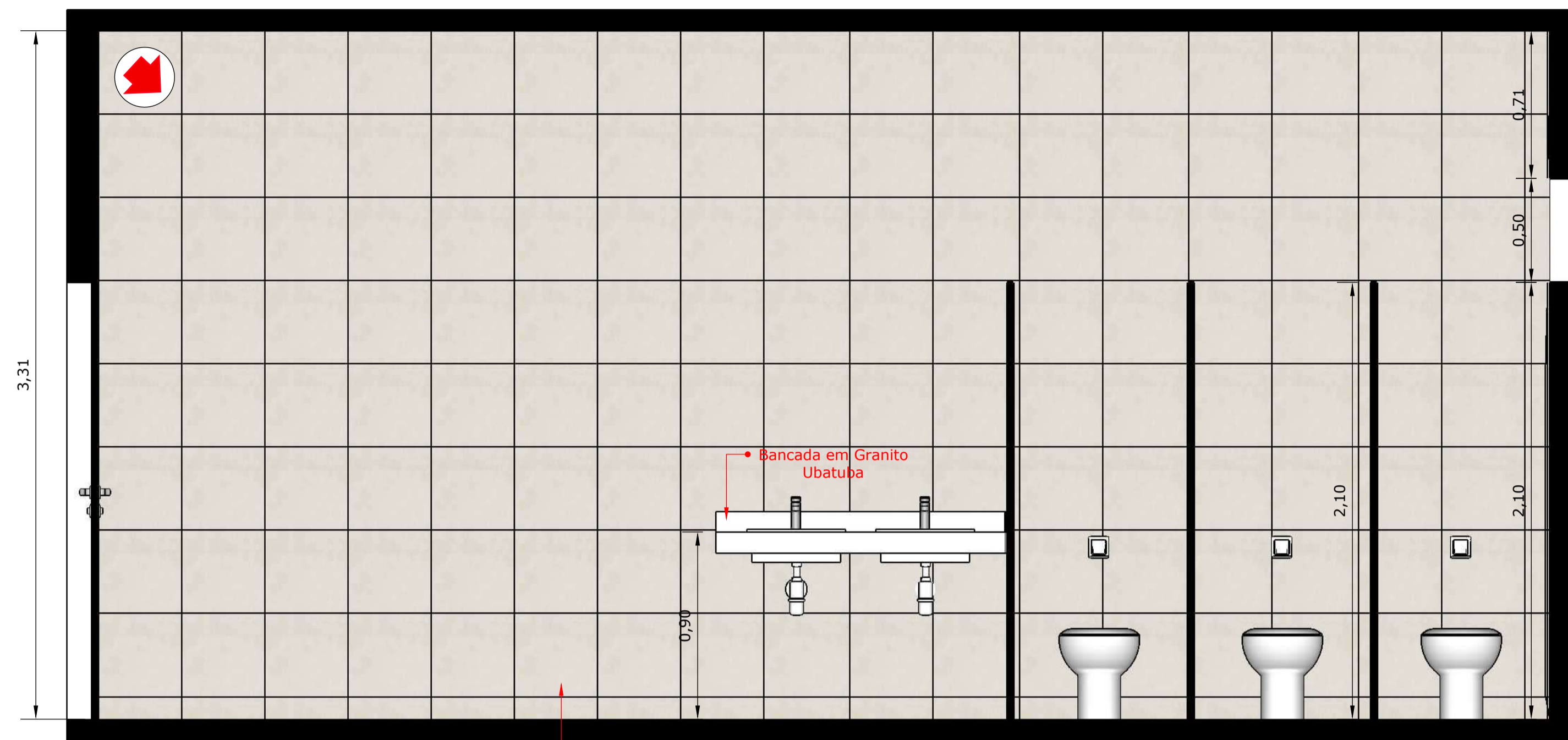

2 PAREDE C
ESC. 1/20

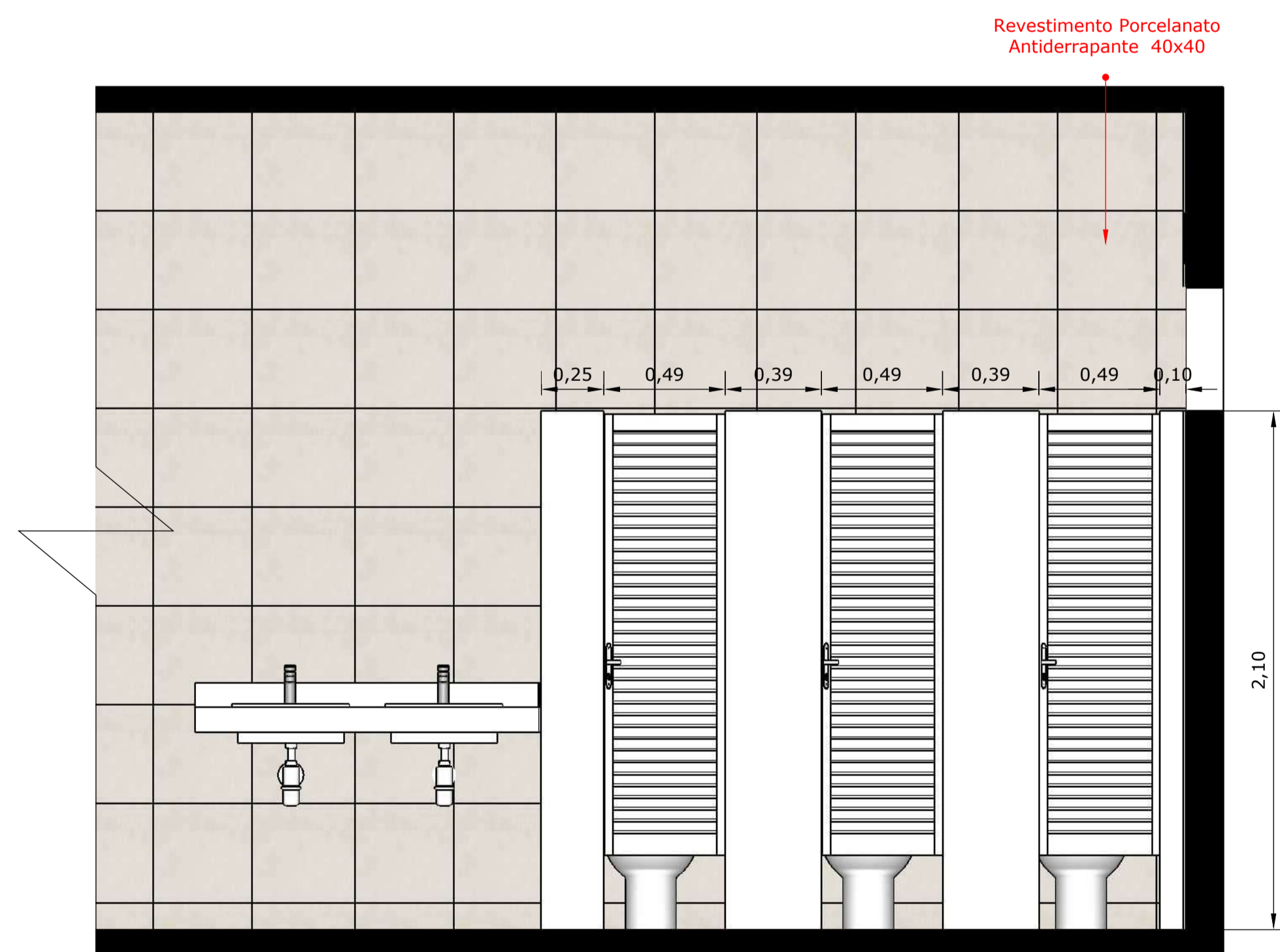

3 PAREDE D
ESC. 1/20

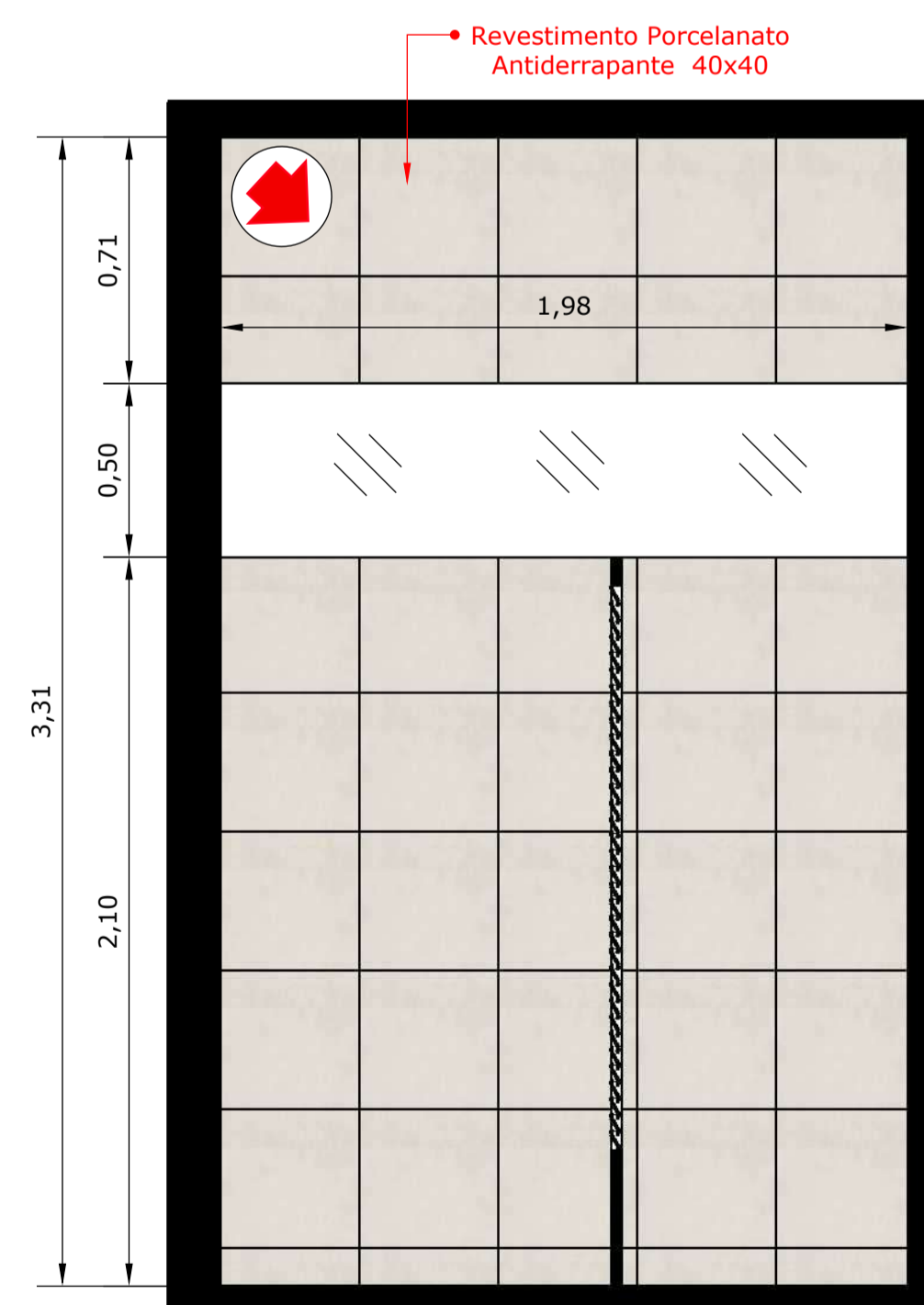

4 PAREDE E
ESC. 1/20

GOIAS TURISMO Assinado de forma digital
- AGENCIA por GOIAS TURISMO -
ESTADUAL DE AGENCIA ESTADUAL DE
TURISMO:03549 TURISMO:035494630001
03
463000103 Dados: 2021.10.26
16:15:42 -03'00'

APROVAÇÕES:

PROJETO ARQUITETÔNICO

PROJETO: TERRA RONCA

ENDEREÇO: Povoado de São João Evangelista - Município de São Domingos - Goiás

PROPRIETÁRIO: AGÊNCIA ESTADUAL DE TURISMO - GOIÁS TURISMO
CNPJ: 03.549.463/0001-03

AUTOR DO PROJETO: *Renato de Melo Rocha* CONTEÚDO: PROJENÇÃO DET BÂNEIRO MASCUINO

RENATO DE MELO ROCHA
Arquiteto e Urbanista
CAU: A12.792/2

CONTATO: (62) 960601757 arpenatorocha@gmail.com ANAPÓLES - GOIÁS

DATA: 13 | 09 | 21 ÁREA (m²): 612,18m² ESCALA: INDICADA PRANCIAL: 2 | 23

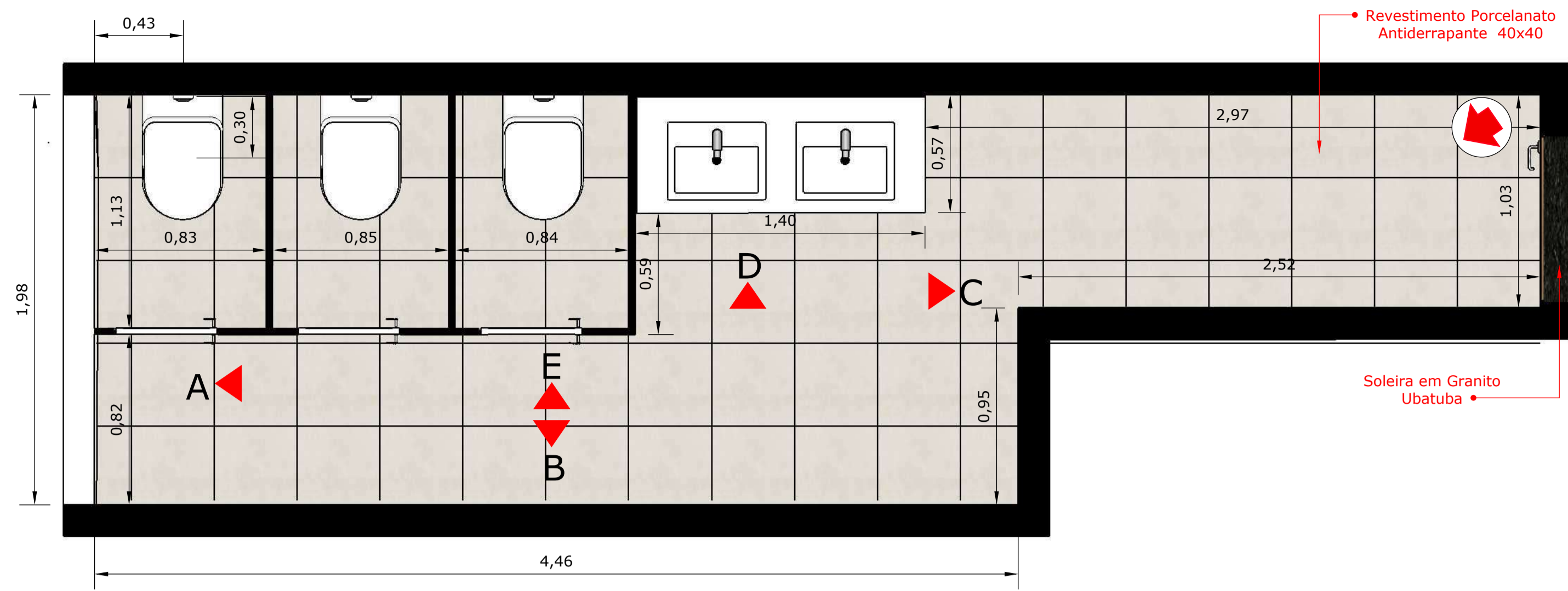

1 DET. BANHEIRO FEMININO
ESC. 1/20

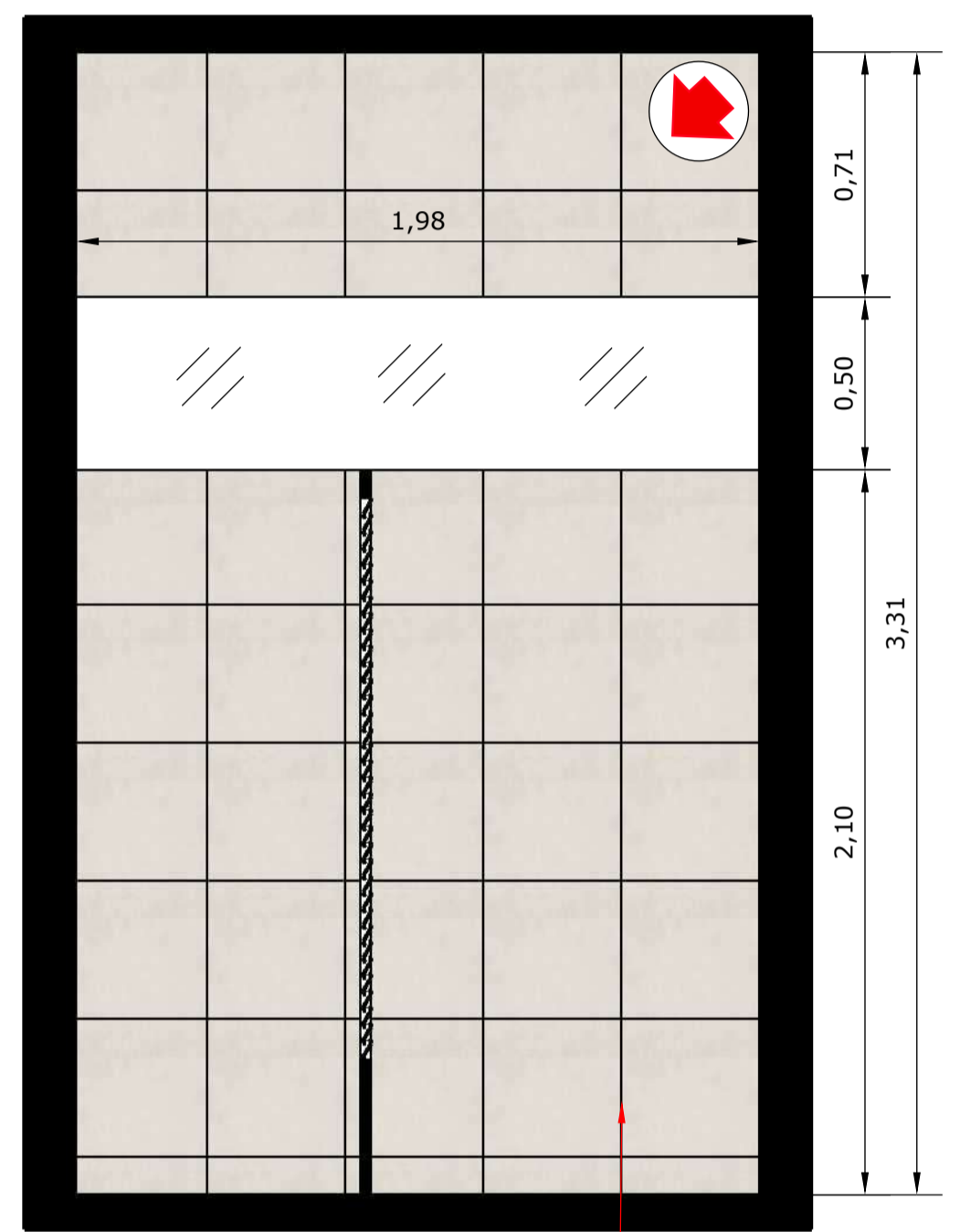

2 PAREDE A
ESC. 1/20

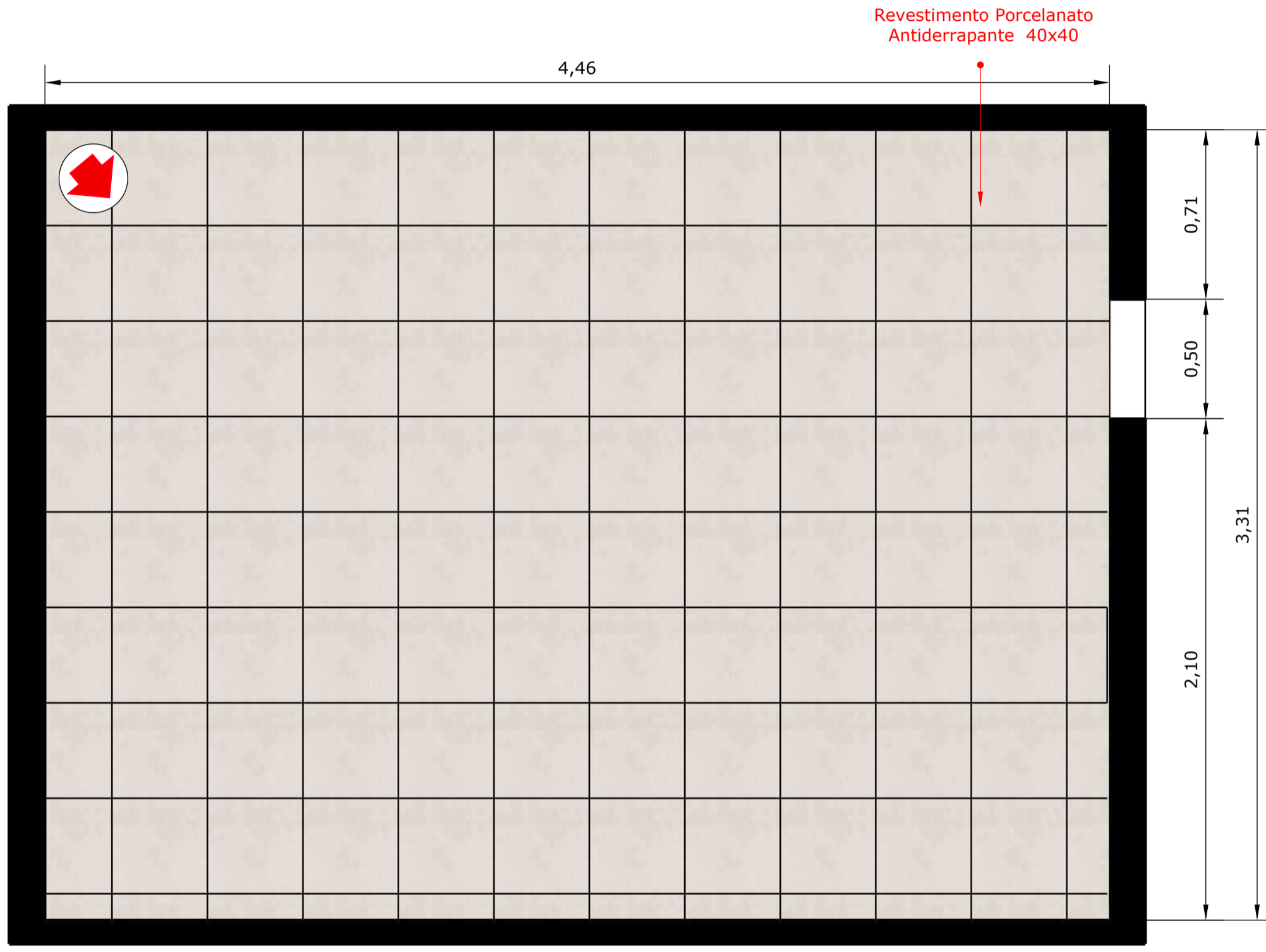

3 PAREDE B
ESC. 1/20

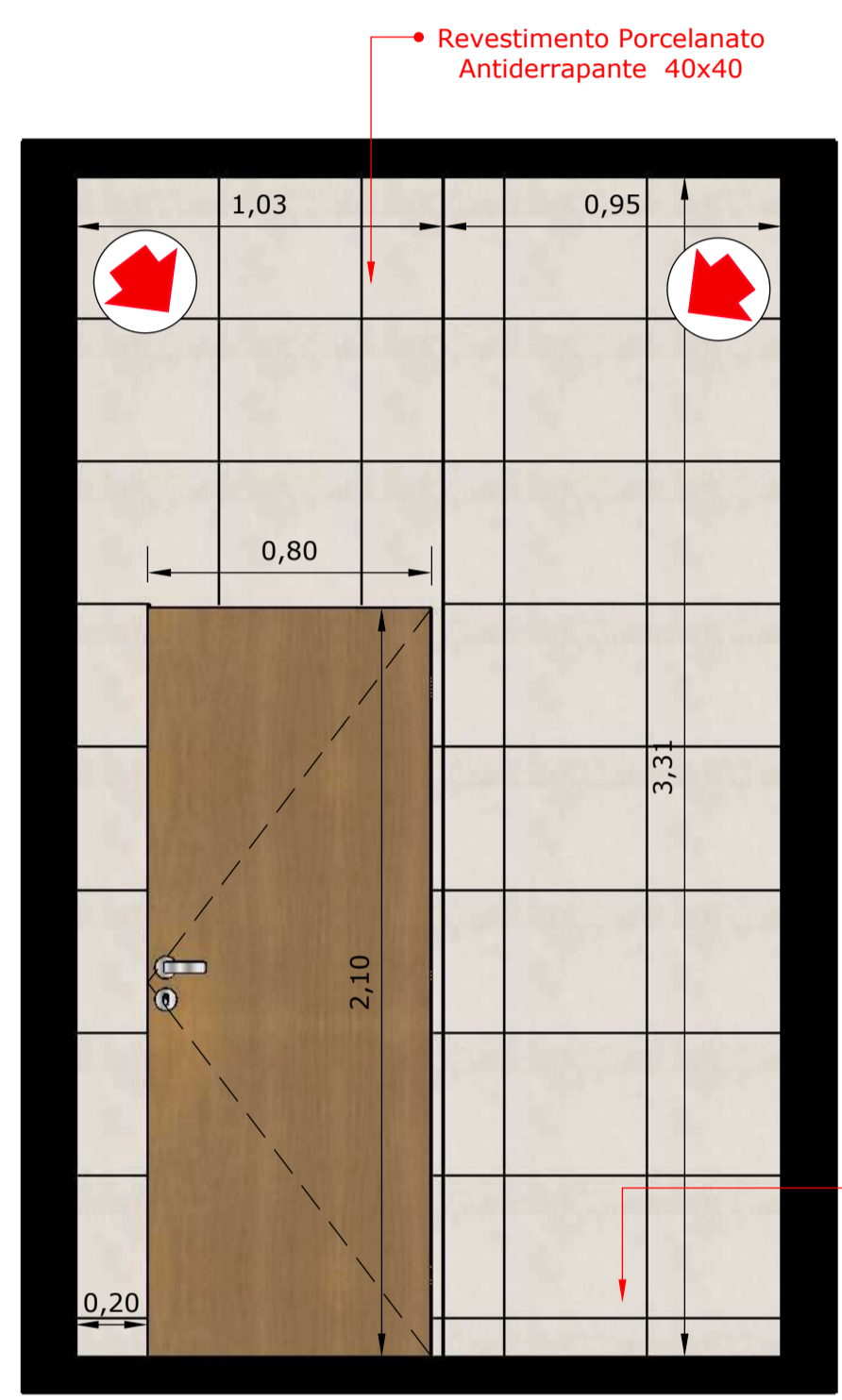

4 PAREDE C
ESC. 1/20

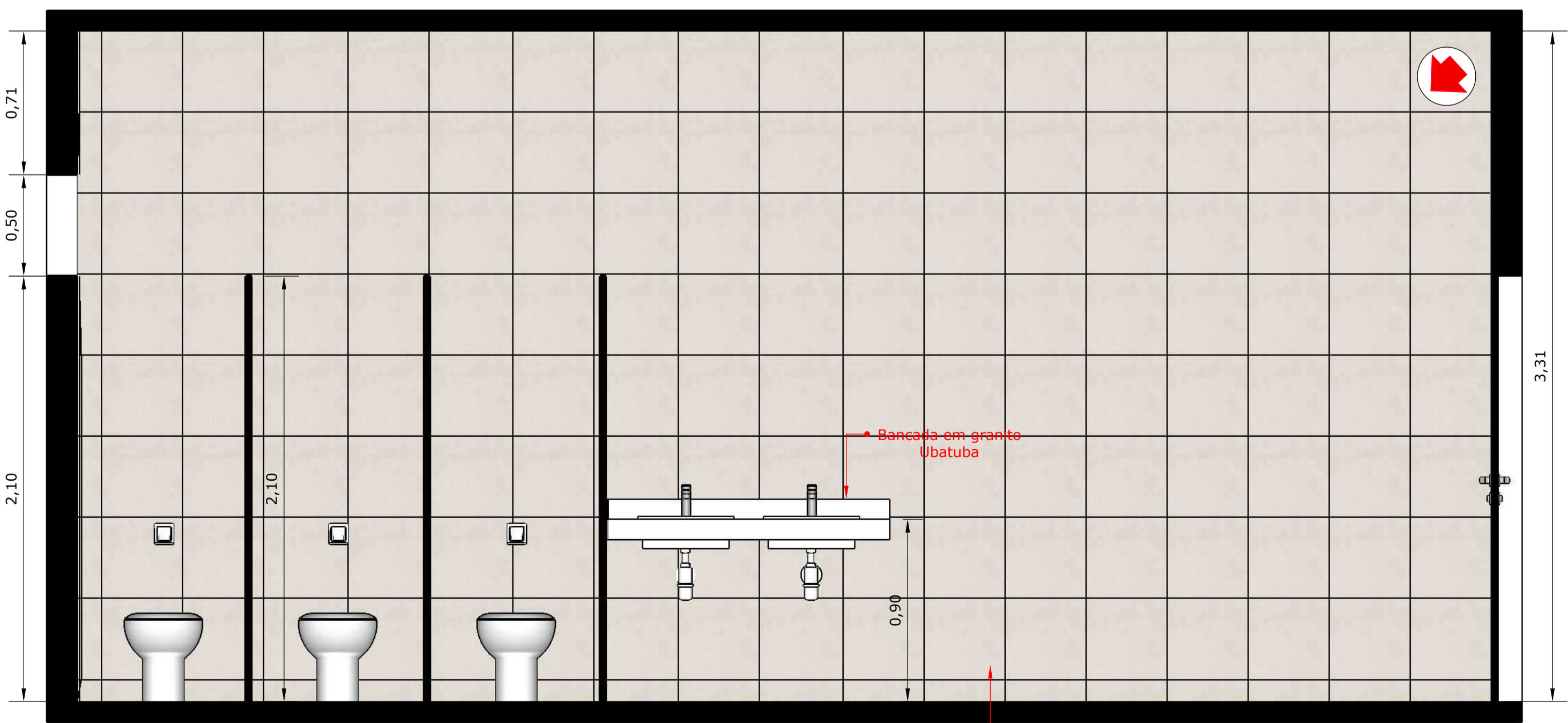

5 PAREDE D
ESC. 1/20

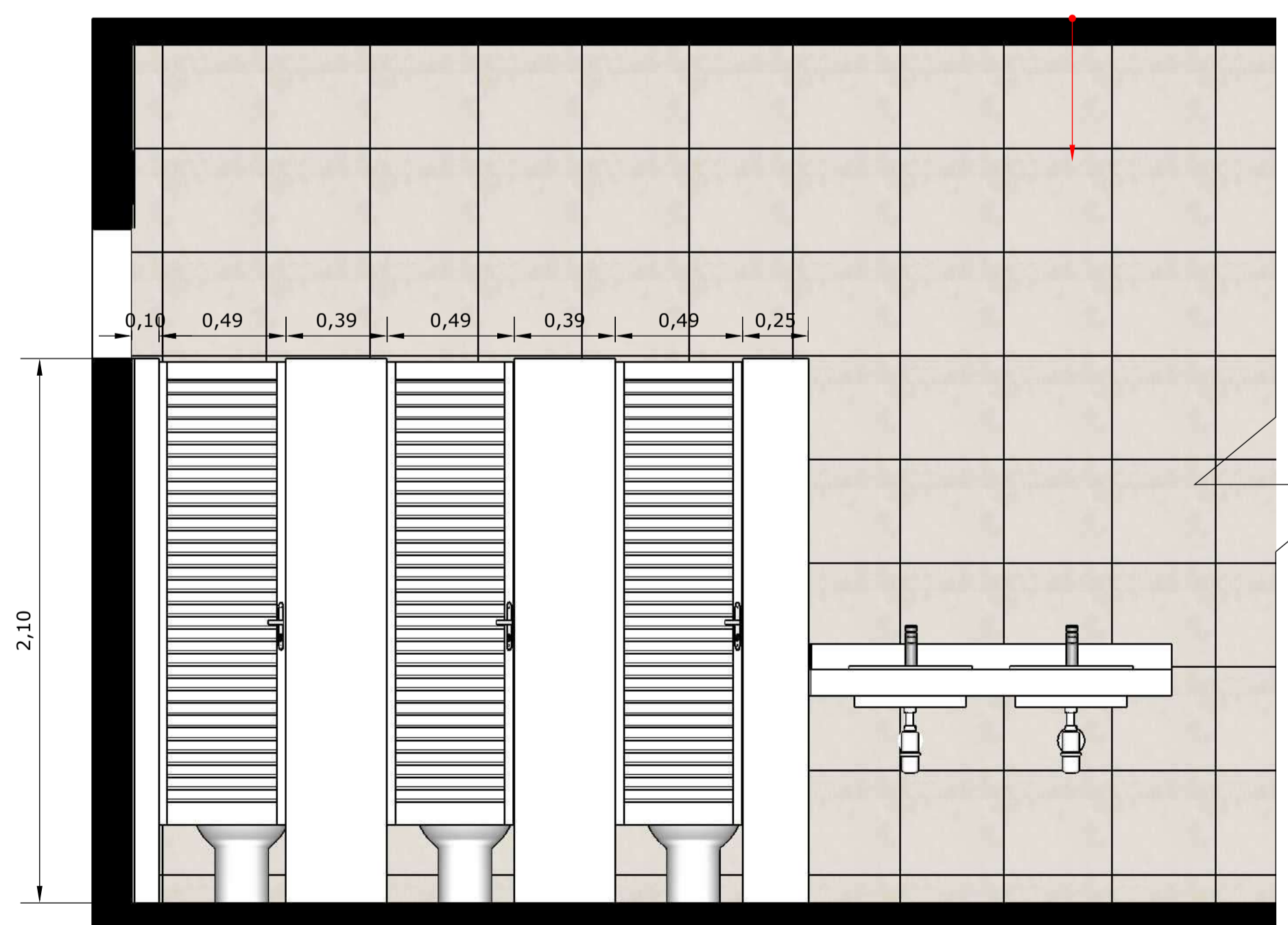

6 PAREDE E
ESC. 1/20

GOIAS
TURISMO -
AGENCIA
ESTADUAL DE
TURISMO:035 3000103
49463000103

Assinado de forma digital por GOIAS TURISMO - AGENCIA ESTADUAL DE TURISMO:0354946
Dados: 2021.10.26 16:21:47 -03'00'

APROVAÇÕES:

PROJETO ARQUITETÔNICO

PROJETO: TERRA RONCA

ENDEREÇO: Povoado de São João Evangelista - Município de São Domingos - Goiás - 13.625207 S, 46.324952 O

PROPRIETÁRIO: AGÊNCIA ESTADUAL DE TURISMO - GOIÁS TURISMO
CNPJ: 03.549.463/0001-03

AUTOR DO PROJETO: RENATO DE MELO ROCHA
Arquiteto e Urbanista
CAU: A12.792-2

CONTEÚDO: PROJETAÇÃO DET. BANHEIRO FEMININO

COMPANHIA DE DESENVOLVIMENTO ECONÔMICO DE GOIÁS

GOIÁS

DATA:	ÁREA (m²):	ESCALA:	PRINCIPAL:
13 09 21	612,18m²	INDICADA	3 23

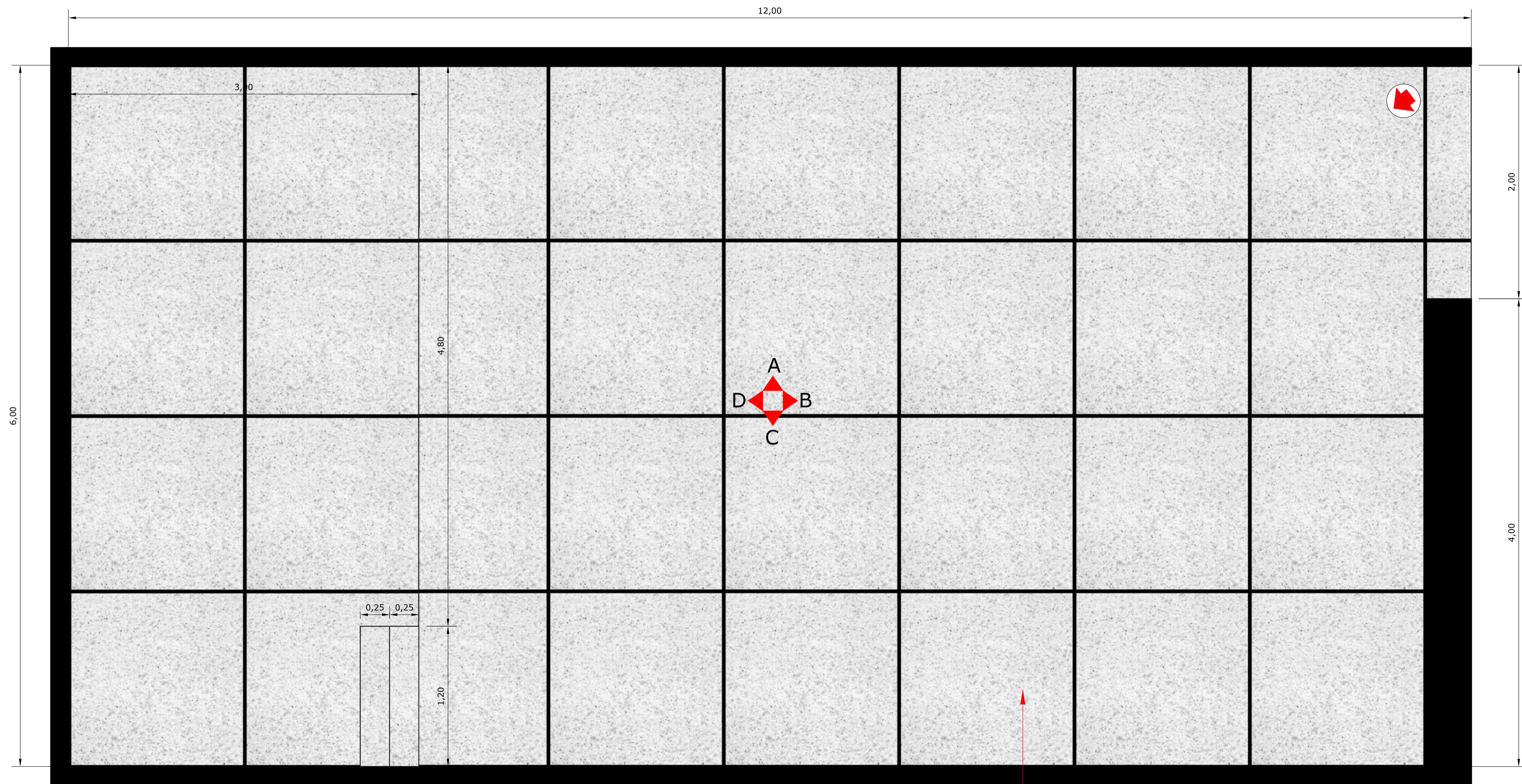

1 DET. AUDITÓRIO
ESC. 1/20

• Revestimento Granitina em Tom Claro junta 150x150

APROVAÇÕES:

PROJETO ARQUITETÔNICO

PROJETO: **TERRA RONCA**

ENDEREÇO: Povoador de São João Evangelista - Município de São Domingos - Goiás - 13.625207 S, 46.324952 O

PROPRIETÁRIO: AGÊNCIA ESTADUAL DE TURISMO - GOIÁS TURISMO
CNPJ: 03.549.463/0001-03

AUTOR DO PROJETO: *Renato Rocha*
 CONTEÚDO: PAGINAÇÃO DET. AUDITÓRIO
RENATO DE MELO ROCHA
 Arquiteto e Urbanista
 CAU: A12.789/2

CONTATO: (62) 96061737
 arpenatorocha@gmail.com
 ANAPÓLES | GOIÁS

DATA: 13 | 09 | 21 | ÁREA (m²): 612,18m² | ESCALA: INDICADA | PRINCIPAL: 4 | 23

CodeGO
 Companhia de Desenvolvimento Econômico de Goiás

GOIÁS

Tinta acrílica lavável
paleta de cores:
azul claro

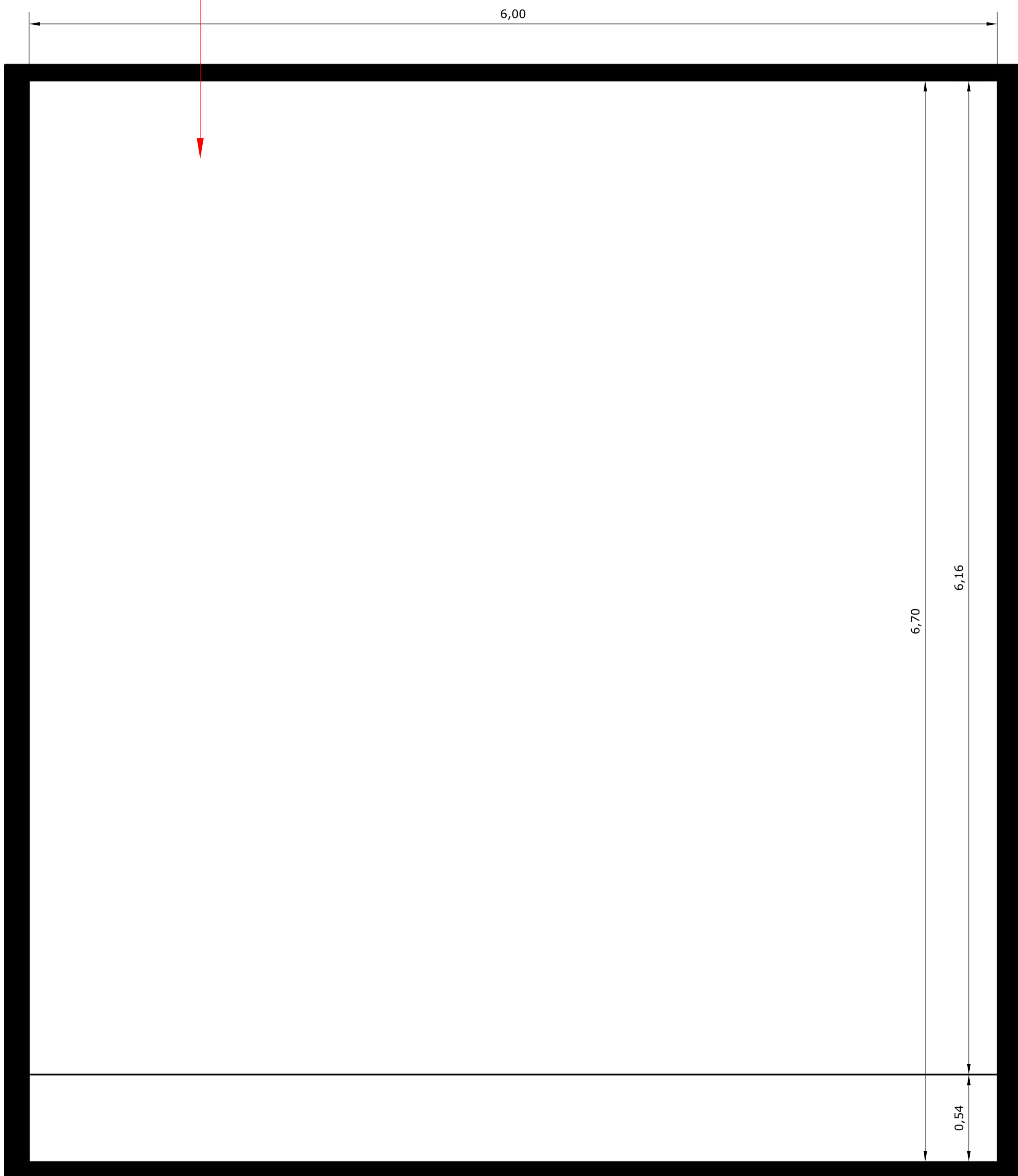

1 PAREDE D
ESC. 1/20

Parede de Taipa

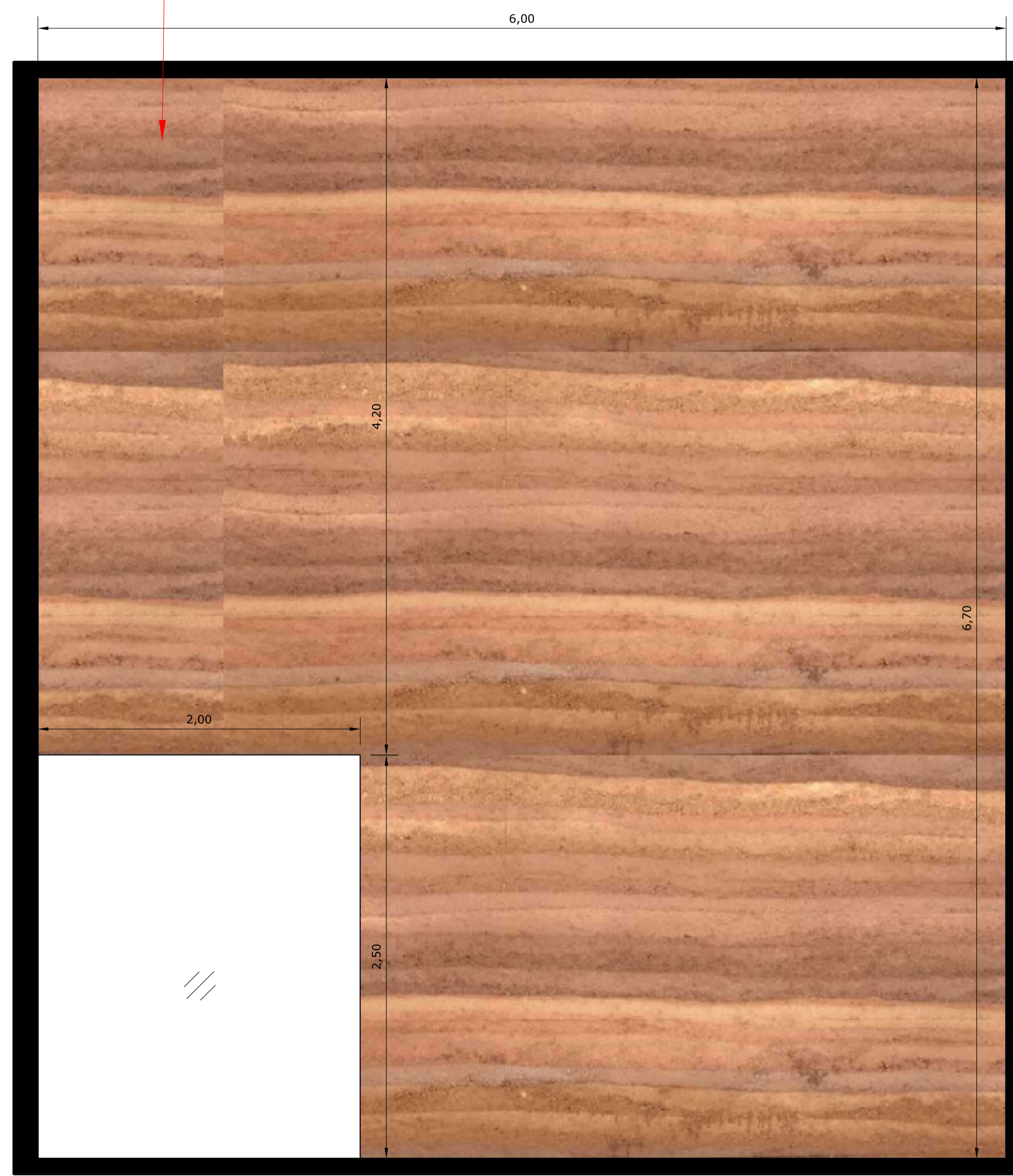

2 PAREDE B
ESC. 1/20

GOIAS TURISMO -
AGENCIA ESTADUAL
DE
TURISMO:0354946300
0103

Assinado de forma digital
por GOIAS TURISMO -
AGENCIA ESTADUAL DE
TURISMO:03549463000103
Dados: 2021.10.26 16:22:32
-03'00'

APROVAÇÕES:

PROJETO ARQUITETÔNICO

PROJETO: TERRA RONCA

ENDEREÇO: Povoado de São João Evangelista - Município de São Domingos - Goiás - 13.625207 S, 46.324952 O

PROPRIETÁRIO: AGÊNCIA ESTADUAL DE TURISMO - GOIÁS TURISMO
CNPJ: 03.549.463/0001-03

AUTOR DO PROJETO:  CONTEÚDO: PAGINAÇÃO DET ALÍTIORIO

RENATO DE MELO ROCHA
Arquiteto e Urbanista
CAU: A12.792/2

CONTATO: (62) 96061757
arquitatorocha@gmail.com
ANAPOLIS - GOIÁS

DATA: 13 | 09 | 21 | AREA (m²): 612,18m² | ESCALA: INDICADA | PRANCIAL: 5 | 23

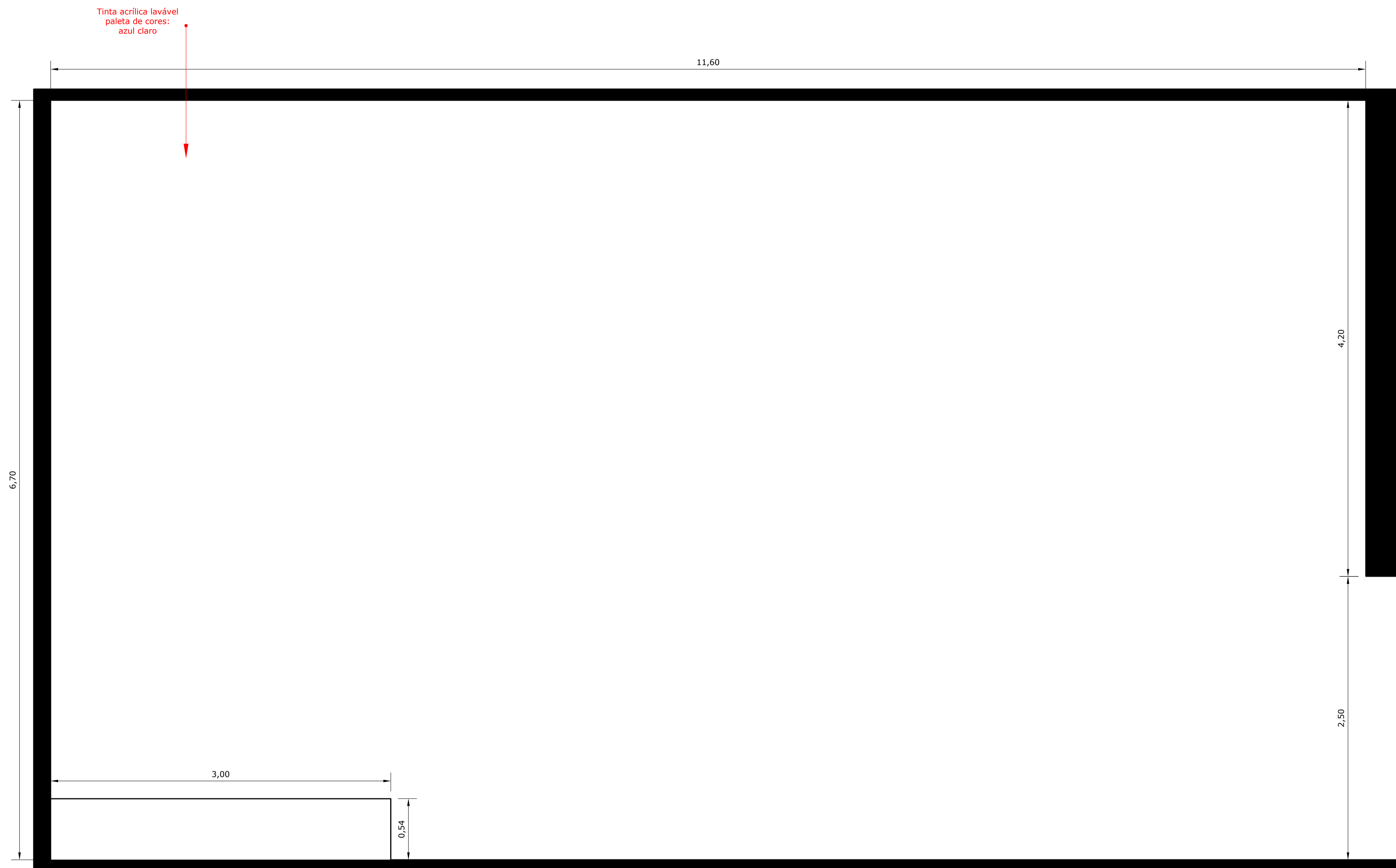

1 PAREDE A
ESC. 1/20

GOIAS TURISMO -
AGENCIA ESTADUAL
DE
TURISMO:0354946300
0103

Assinado de forma digital
por GOIAS TURISMO -
AGENCIA ESTADUAL DE
TURISMO:03549463000103
Dados: 2021.10.26 16:22:46
-03'00'

APROVAÇÕES:

PROJETO ARQUITETÔNICO

PROJETO:
TERRA RONCA

ENDEREÇO: Povoadão de São João Evangelista - Município de São Domingos - Goiás - 13.625207 S, 46.324952 O

PROPRIETÁRIO:
AGÊNCIA ESTADUAL DE TURISMO - GOIÁS TURISMO
CNPJ: 03.549.463/0001-03

AUTOR DO PROJETO:
Renato de Melo Rocha
RENATO DE MELO ROCHA
Arquiteto e Urbanista
CAU: A12.799-2

CONTEÚDO:
PADRONIZAÇÃO
DET. AUDITÓRIO

CONTATO:
032 362601737
arquiteto@ra@gmail.com
ANAPÓLES | GOIÁS

DATA: 13 | 09 | 21

ÁREA (m²): 612,18m²

ESCALA: INDICADA

PRONCHAL: 6 | 23

CodeGO
Companhia de Desenvolvimento Econômico de Goiás

GOIÁS
ESTADO

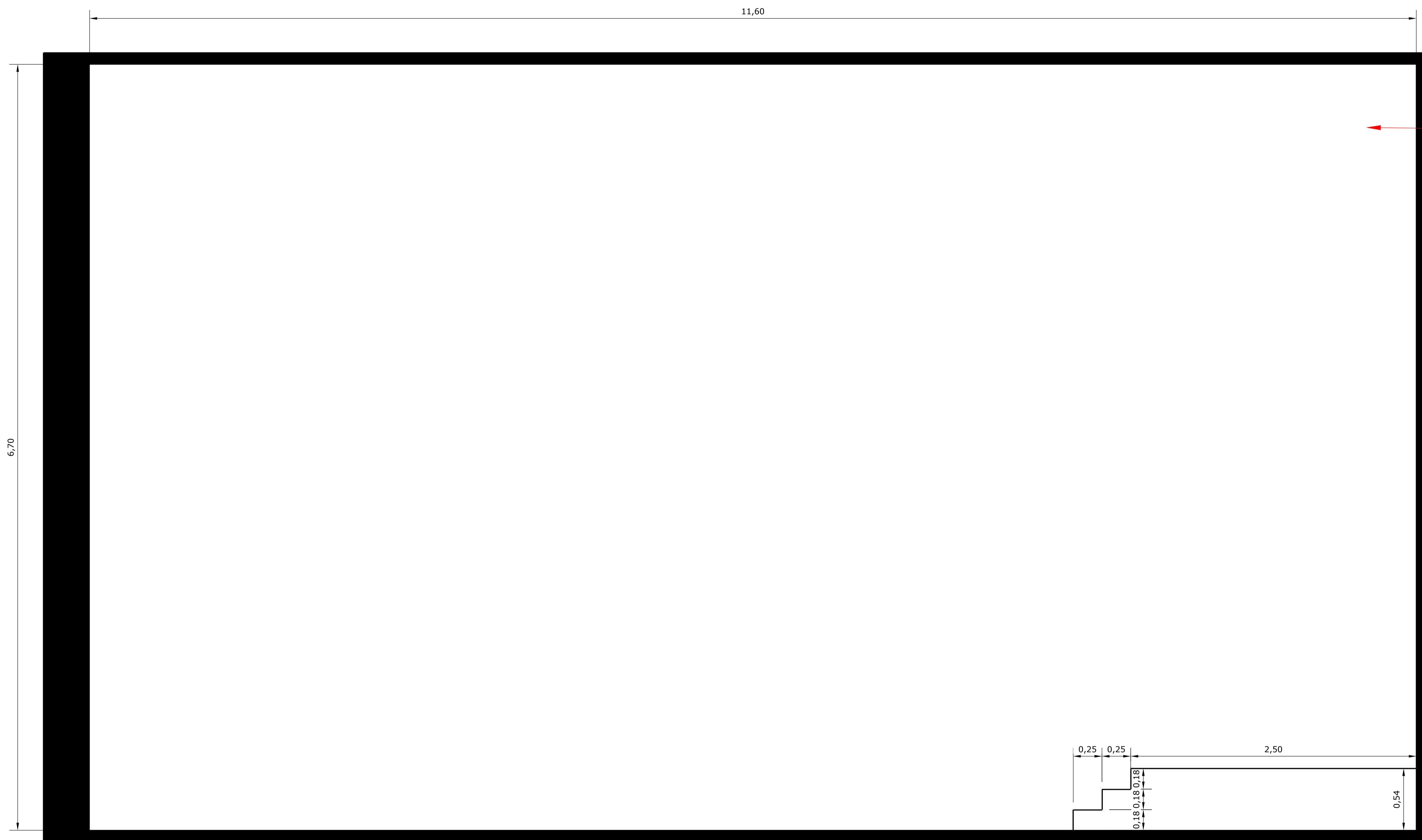

Tinta acrílica lavável
paleta de cores:
azul claro

1 PAREDE C
ESC. 1/20

GOIAS TURISMO -
AGENCIA
ESTADUAL DE
TURISMO:03549463
000103

Assinado de forma digital
por GOIAS TURISMO -
AGENCIA ESTADUAL DE
TURISMO:03549463000103
Dados: 2021.10.26 16:23:00
-03'00'

APROVAÇÕES:

PROJETO ARQUITETÔNICO

PROJETO:
TERRA RONCA

ENDEREÇO: Povoado de São João Evangelista - Município de São Domingos - Goiás - 13.625207 S, 46.324952 O

PROPRIETÁRIO:
AGÊNCIA ESTADUAL DE TURISMO - GOIÁS TURISMO
CNPJ: 03.549.463/0001-03

AUTOR DO PROJETO:

RENATO DE MELO ROCHA
Arquiteto e Urbanista
CAU: A12.799/2

CONTEÚDO:
FRANCAÇÃO
DET. AUDITÓRIO

CONTATO:
(62) 960601757
arquiteto@goias.gov.br
ANAPÓLES | GOIÁS

DATA: 13 | 09 | 21

ÁREA (m²): 612,18m²

ESCALA: INDICADA

PRINCIPAIS: 7 | 23

CodeGO
Companhia de Desenvolvimento Econômico de Goiás

GOIÁS

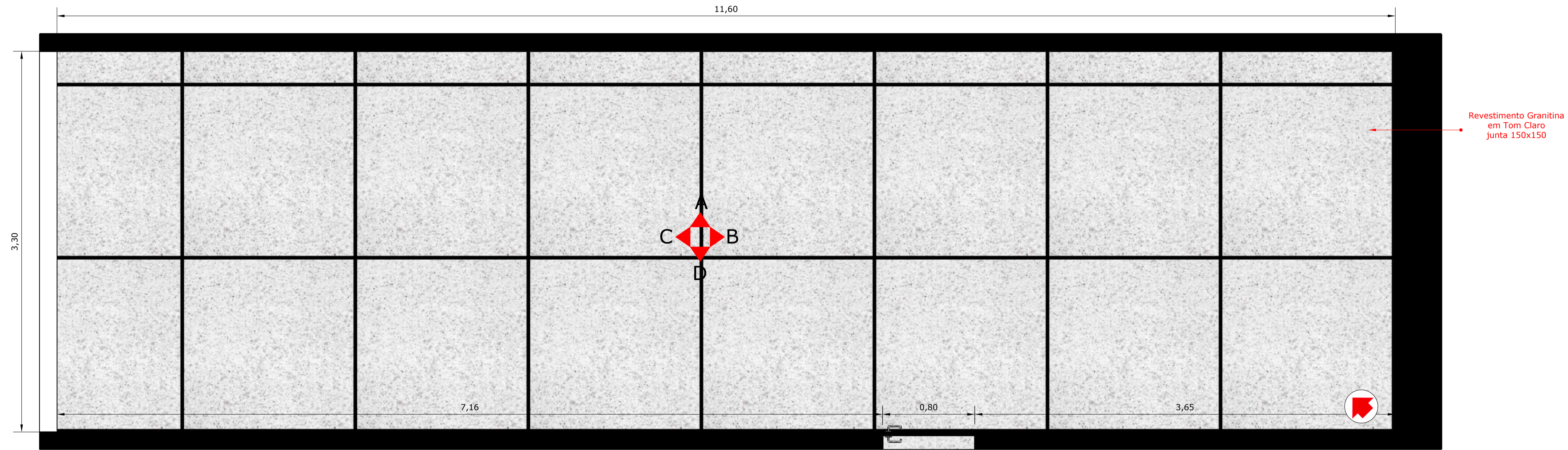

1 DET. SALA TÉCNICA E APOIO
ESC. 1/20

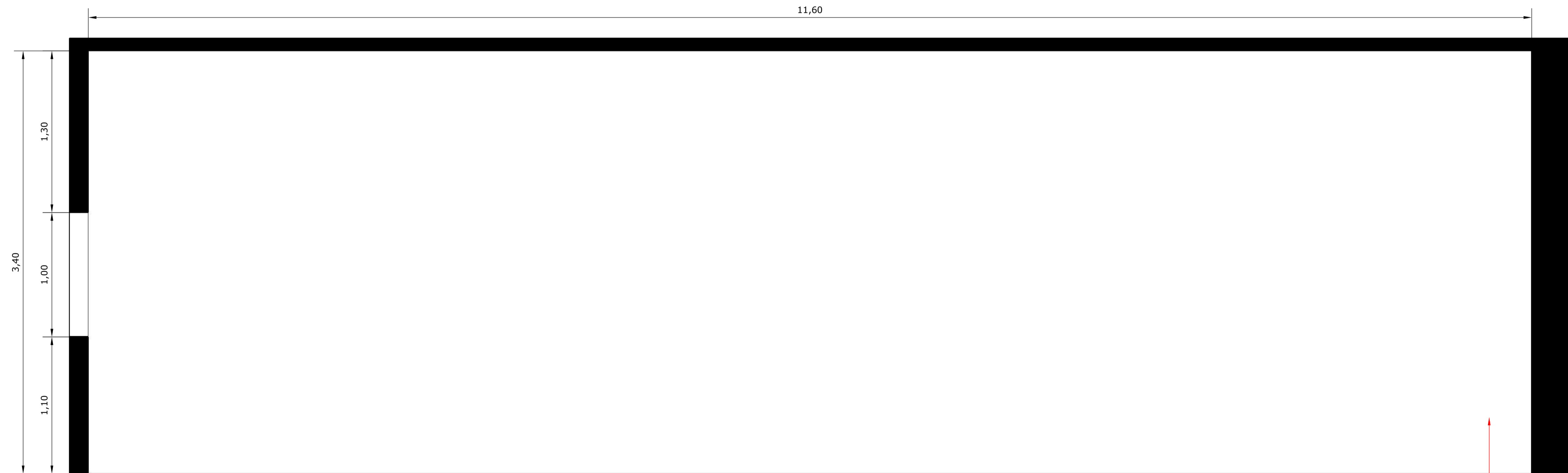

2 PAREDE A
ESC. 1/20

GOIAS TURISMO - Assinado de forma digital por
 AGENCIA ESTADUAL DE GOIAS TURISMO - AGENCIA
 TURISMO:03549463000 ESTADUAL DE
 103 TURISMO:03549463000103
 Dados: 2021.10.26 16:23:17 -03'00'

APROVAÇÕES:

PROJETO ARQUITETÔNICO

PROJETO: TERRA RONCA

ENDEREÇO: Povoado de São João Evangelista - Município de São Domingos - Goiás - 13.625207 S, 46.324952 O

PROPRIETÁRIO: AGÊNCIA ESTADUAL DE TURISMO - GOIÁS TURISMO
CNPJ: 03.549.463/0001-03

AUTOR DO PROJETO: CONTEÚDO: PAGINAÇÃO DET. SALA TÉCNICA E APOIO

RENATO DE MELO ROCHA
Arquiteto e Urbanista
CAU: A12.789/2

CONTATO: (62) 36061757 arquibonito@gmail.com ANAPÓLES | GOIÁS

DATA: 13 | 09 | 21 ÁREA (m²): 612,18m² ESCALA: INDICADA PRINCIPAL: 8 | 23

CodeGO GOIÁS

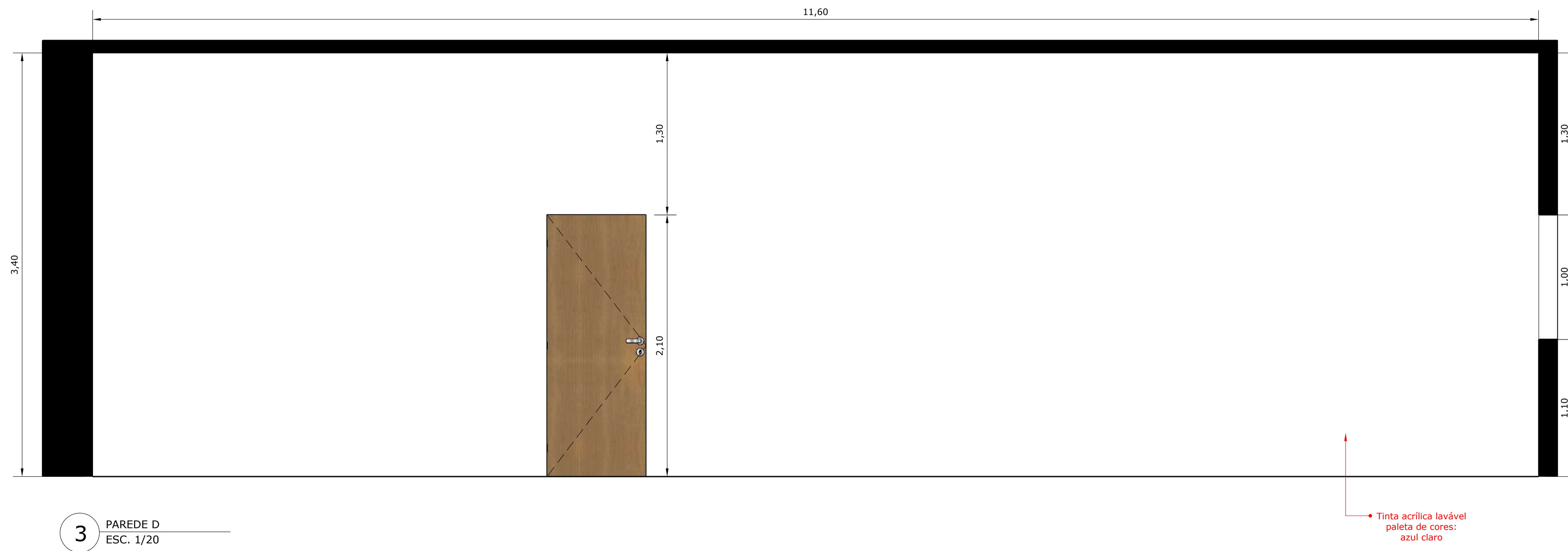
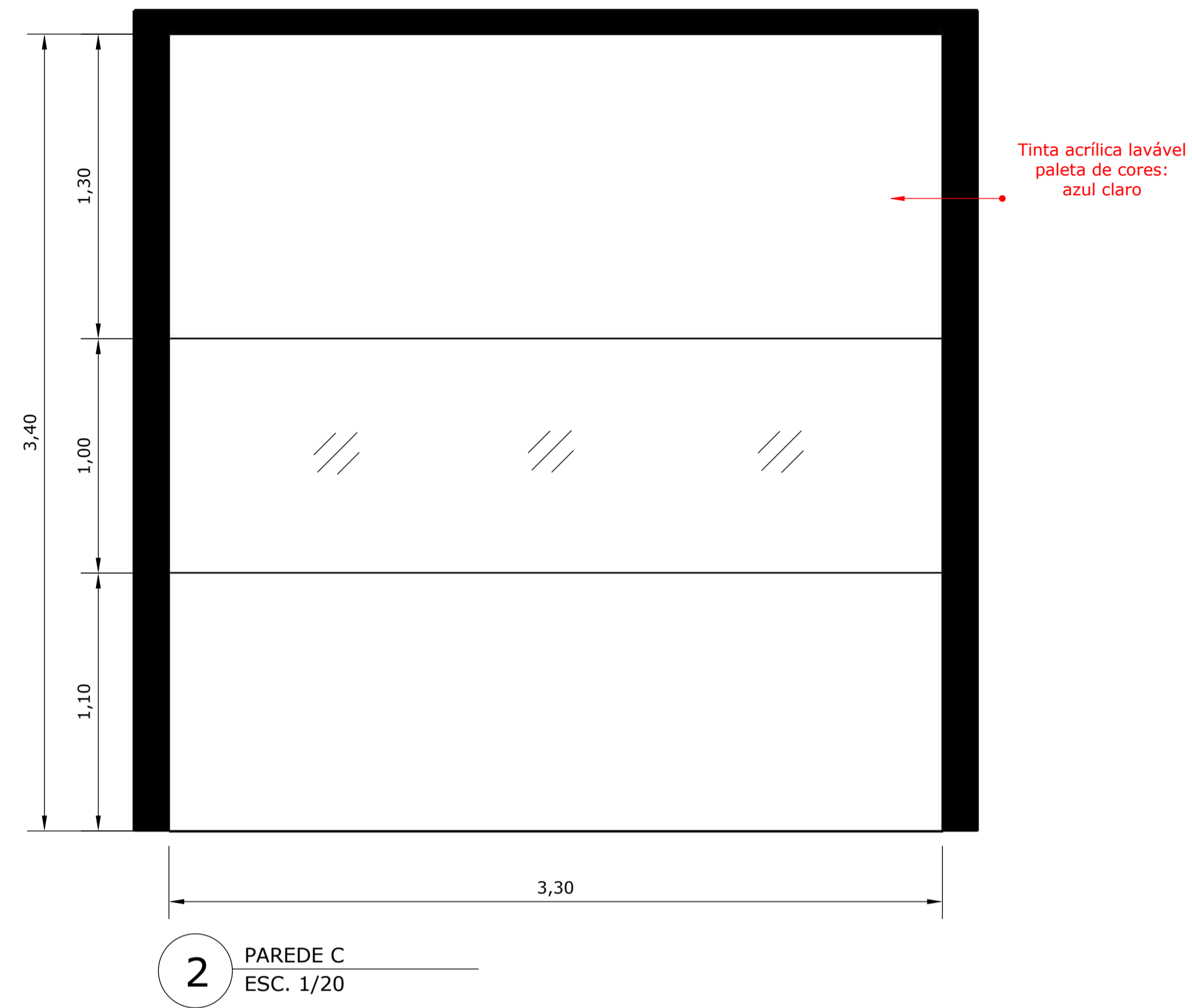
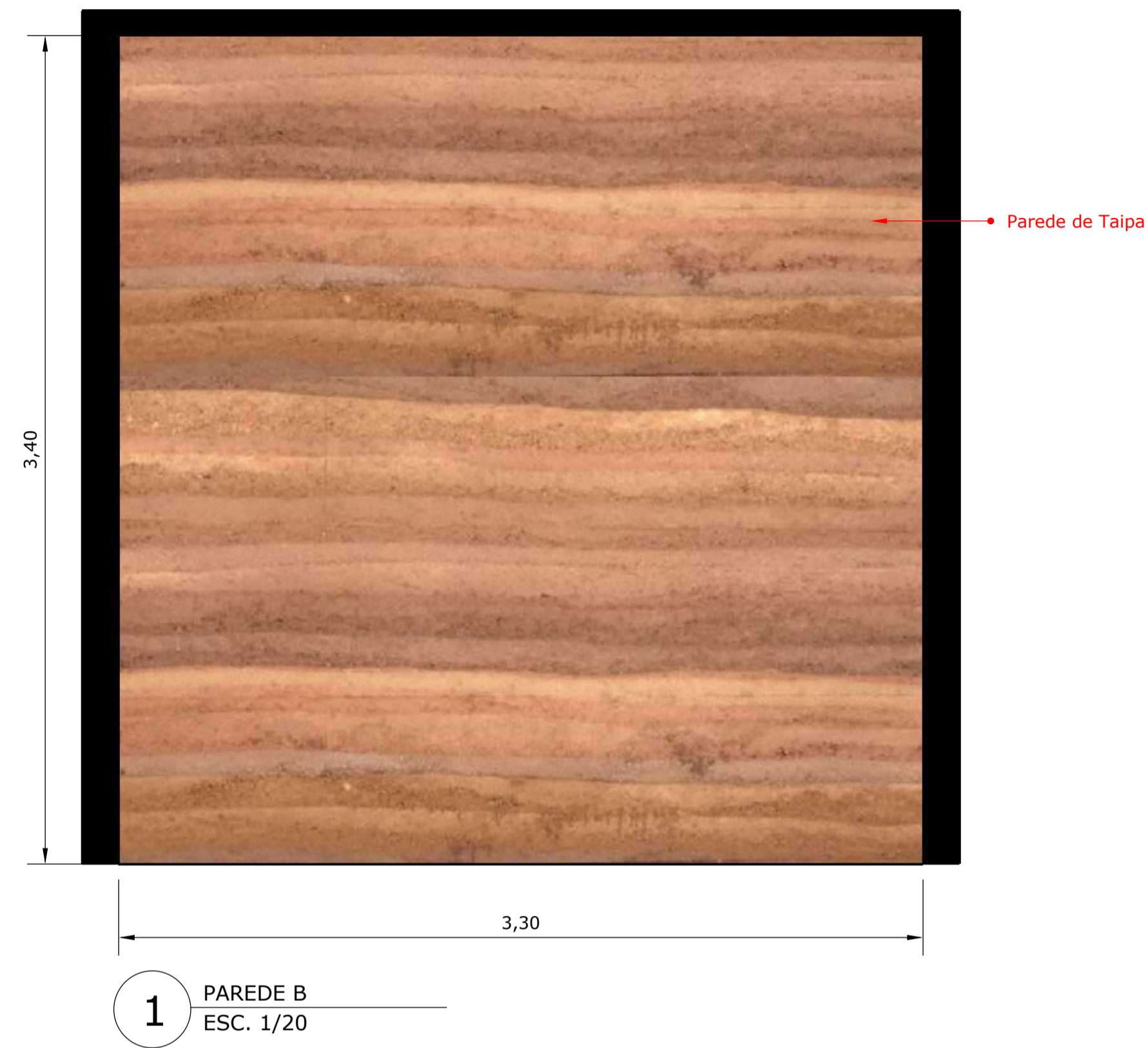

GOIAS TURISMO -
AGENCIA
ESTADUAL DE
TURISMO:03549463
000103

Assinado de forma digital
por GOIAS TURISMO -
AGENCIA ESTADUAL DE
TURISMO:03549463000103
Dados: 2021.10.26 16:23:32
-03'00'

APROVAÇÕES:

PROJETO: **PROJETO ARQUITETÔNICO**

TERRA RONCA

ENDEREÇO: Povoado de São João Evangelista - Município de São Domingos - Goiás - 13.625207 S, 46.324952 O

PROPRIETÁRIO: AGÊNCIA ESTADUAL DE TURISMO - GOIÁS TURISMO
CNPJ: 03.549.463/0001-03

AUTOR DO PROJETO: *Renato de Melo Rocha*
CONTÉUDO: PAGINAÇÃO DET. SALA TÉCNICA E APOIO

RENATO DE MELO ROCHA
Arquiteto e Urbanista
CAU: A12.792/2

CONTATO: (62) 96061757
arquitatorocha@gmail.com
ANAPÓLES | GOIÁS

CodeGO
Companhia de Desenvolvimento Econômico de Goiás

DATA: 13 09 21	ÁREA (m²): 612,18m²	ESCALA: INDICADA	PRONCHAL: 9 23
--------------------	---------------------	------------------	------------------

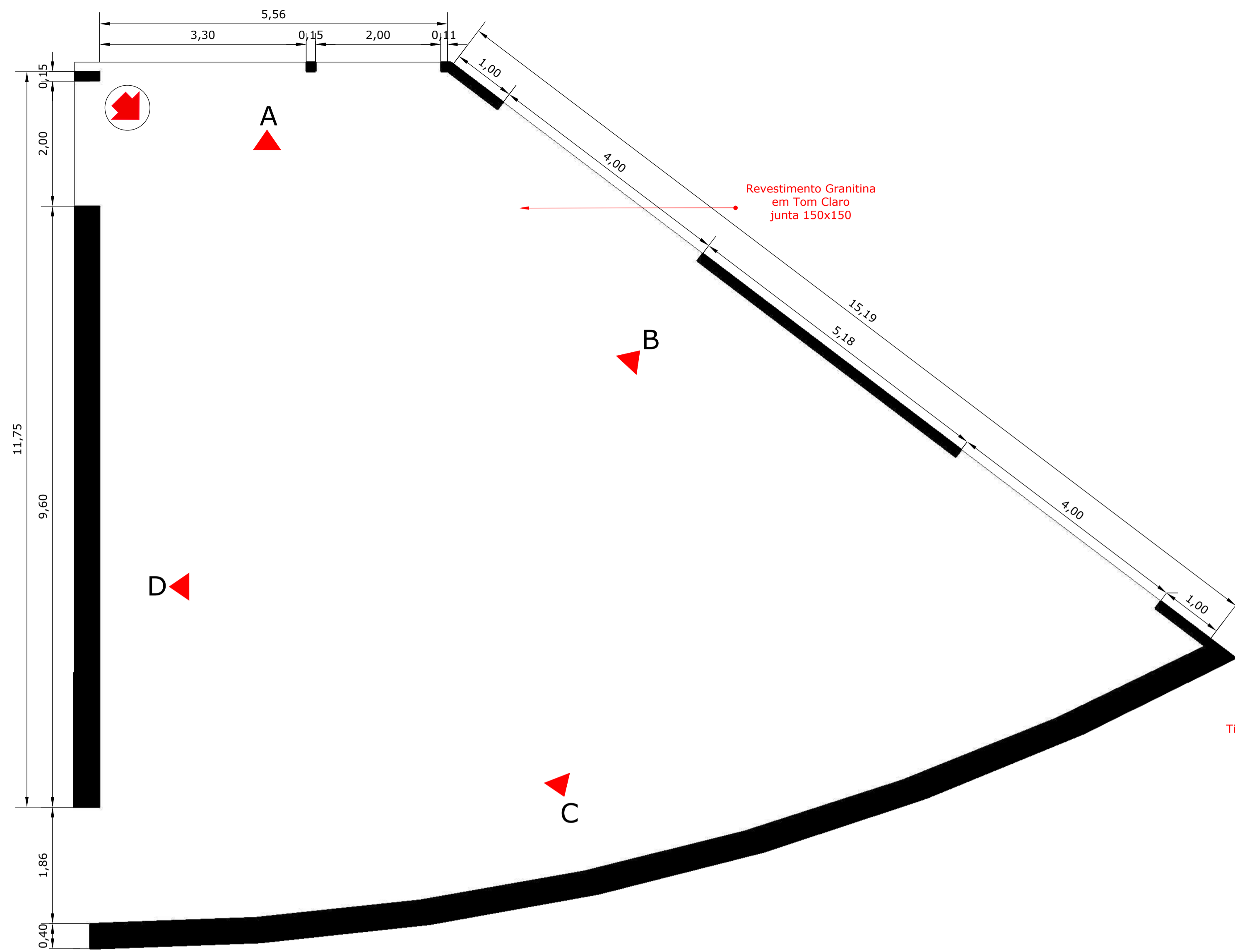

1 DET. FOYER, RECEPTIVO E EXPOSIÇÕES
ESC. 1/50

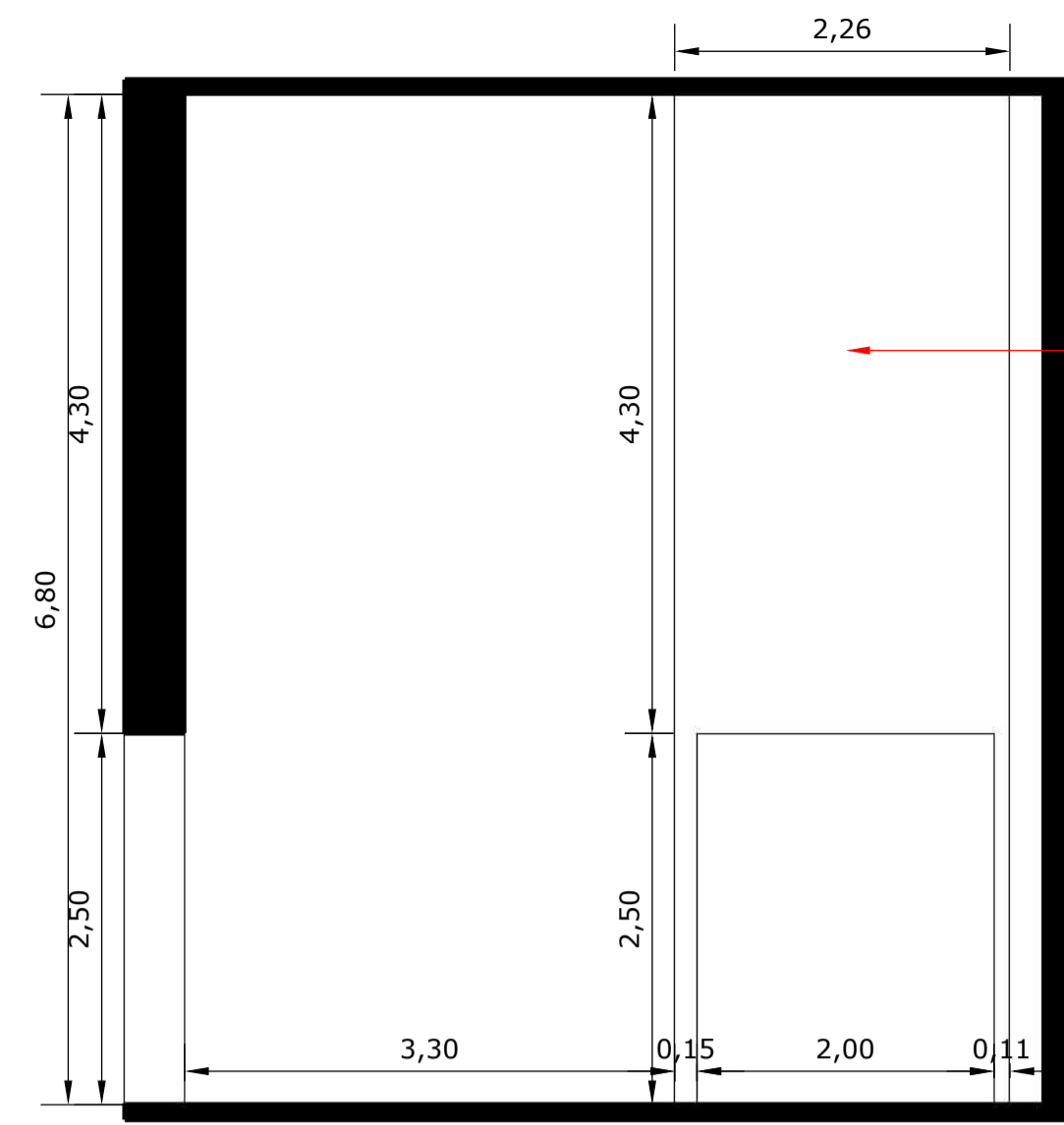

2 PAREDE A
ESC. 1/50

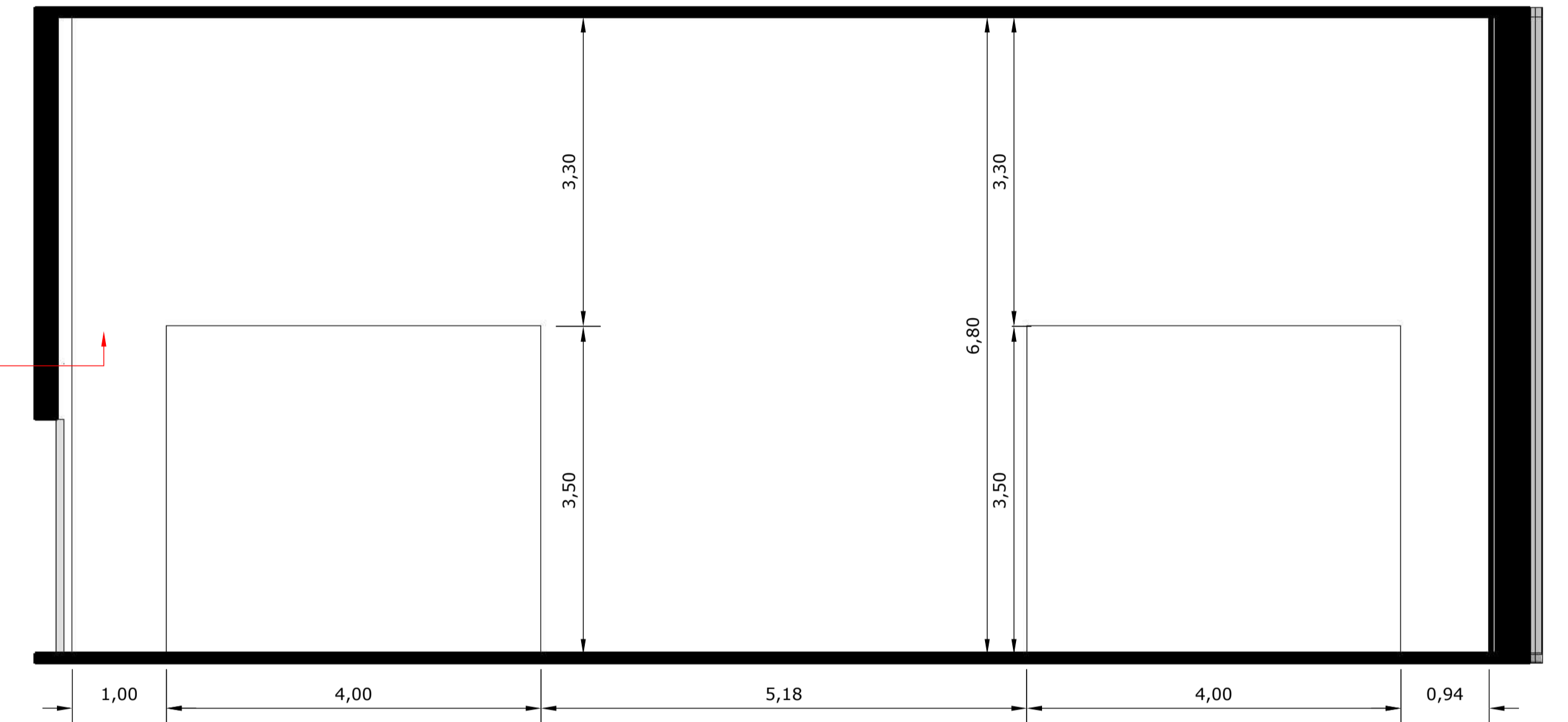

3 PAREDE B
ESC. 1/50

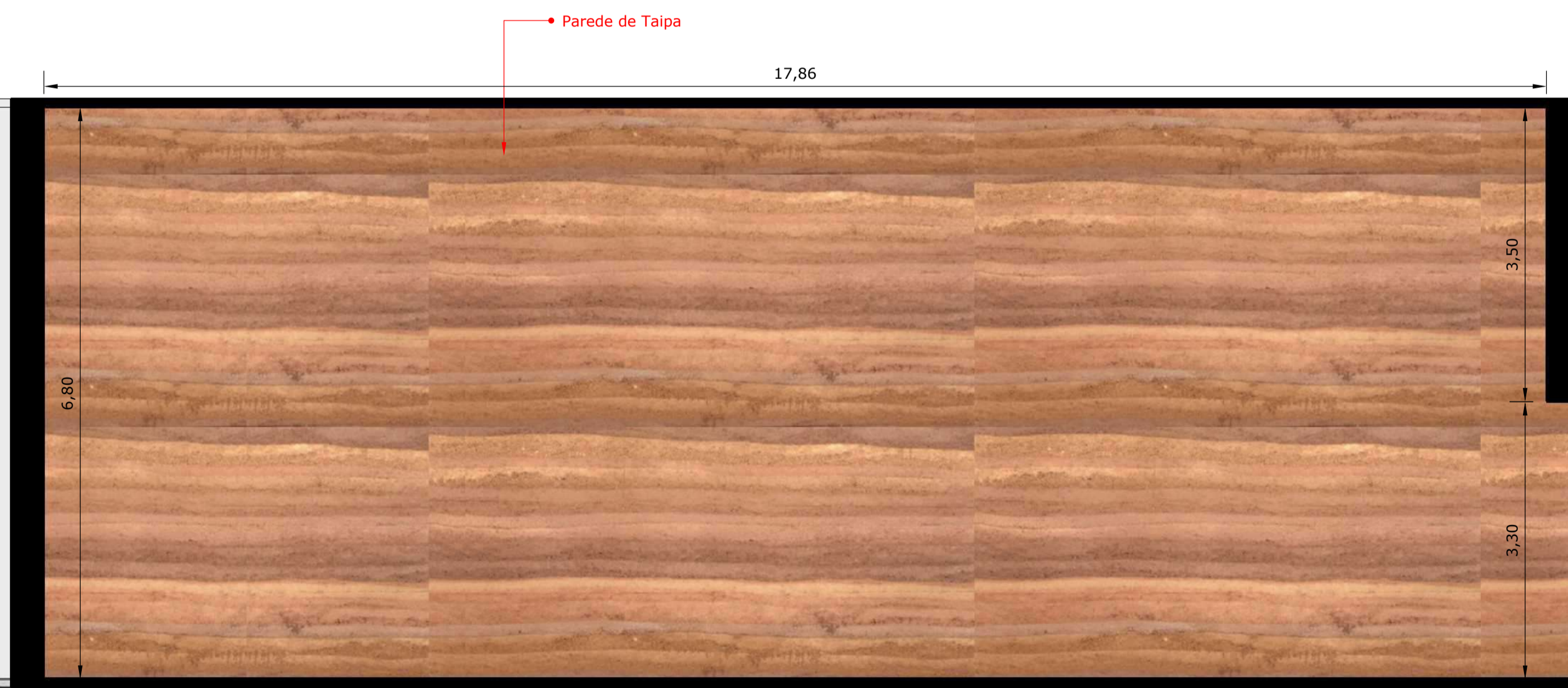

4 PAREDE C
ESC. 1/50

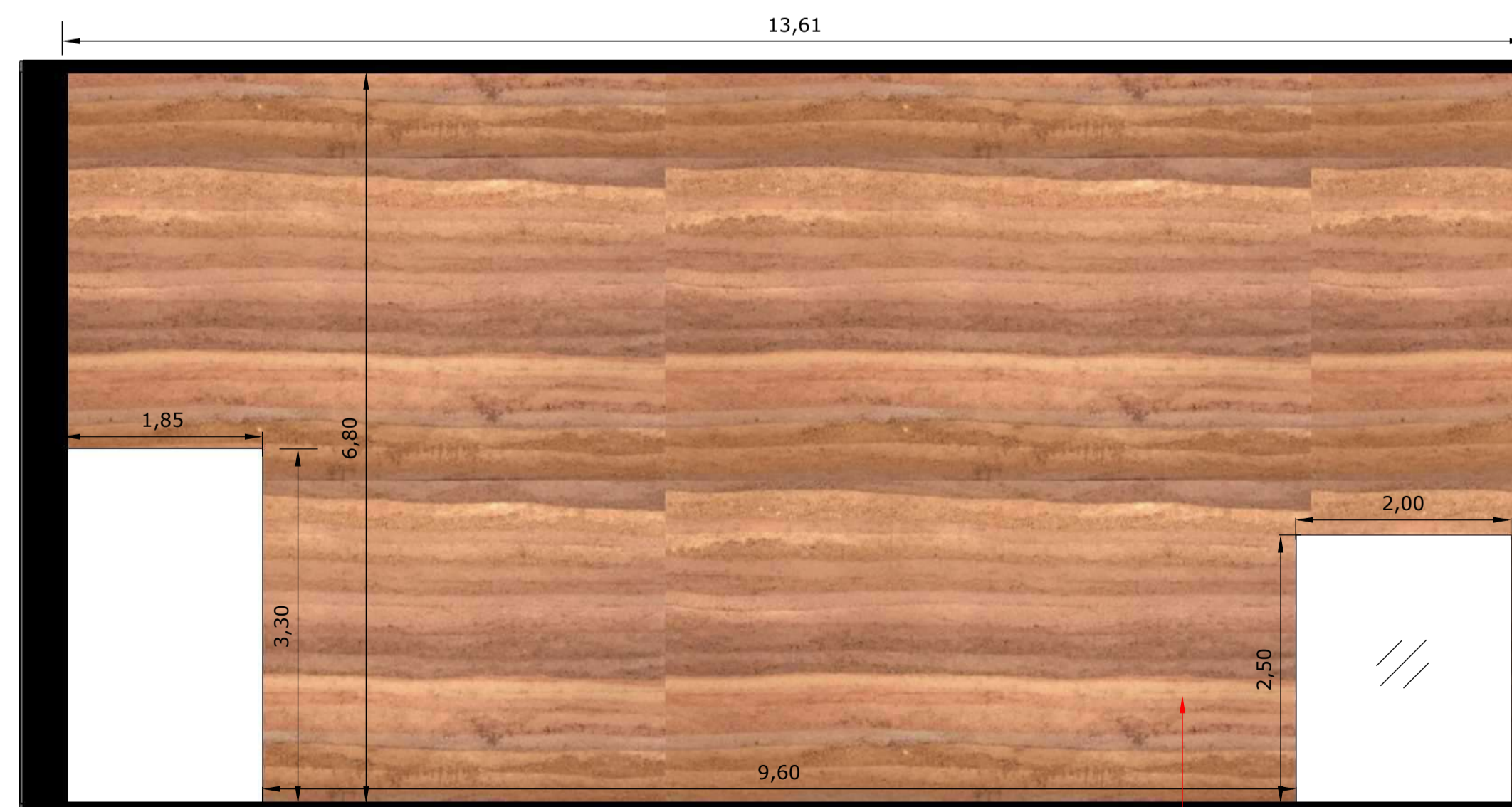

5 PAREDE D
ESC. 1/50

GOIAS
TURISMO -
AGENCIA
ESTADUAL
DE
TURISMO:035
49463000103

Assinado de
forma digital por
GOIAS TURISMO -
AGENCIA
ESTADUAL DE
TURISMO:035494
63000103
Dados: 2021.10.26
16:23:48 -03'00'

APROVAÇÕES:

PROJETO ARQUITETÔNICO

PROJETO: **TERRA RONCA**

ENDEREÇO: Povoado de São João Evangelista - Município de São Domingos - Goiás - 13.625207 S, 46.324952 O

PROPRIETÁRIO: AGÊNCIA ESTADUAL DE TURISMO - GOIÁS TURISMO
CNPJ: 03.549.463/0001-03

AUTOR DO PROJETO: *Renato de Melo Rocha*
CONTEÚDO: IMAGINAÇÃO DET. FOYER, RECEPTIVO E EXPOSIÇÕES

RENATO DE MELO ROCHA
Arquiteto e Urbanista
CAU: A12.792/2

CONTATO: (62) 960601757
arquitetor@me@gmail.com
ANAPÓLES - GOIÁS

CodeGO
Companhia de Desenvolvimento Econômico de Goiás

DATA: 13 09 21	ÁREA (m²): 612,18m²	ESCALA: INDICADA	PRINCIPAL: 10 23
--------------------	---------------------	------------------	--------------------

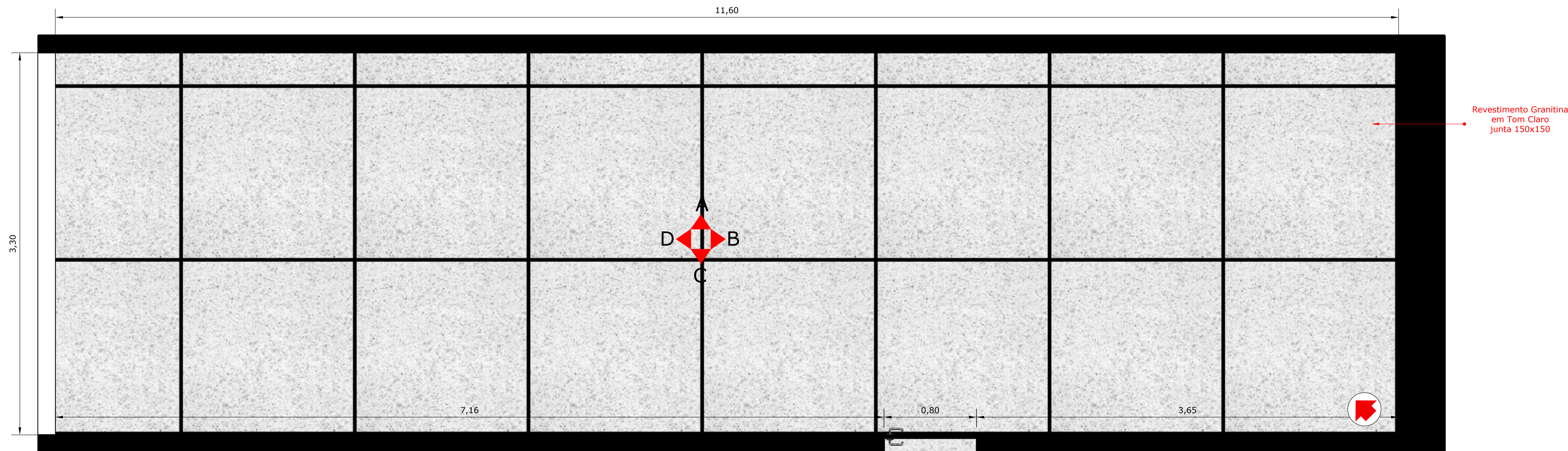

1 DET. ADMINISTRATIVO/GESTÃO
ESC. 1/20

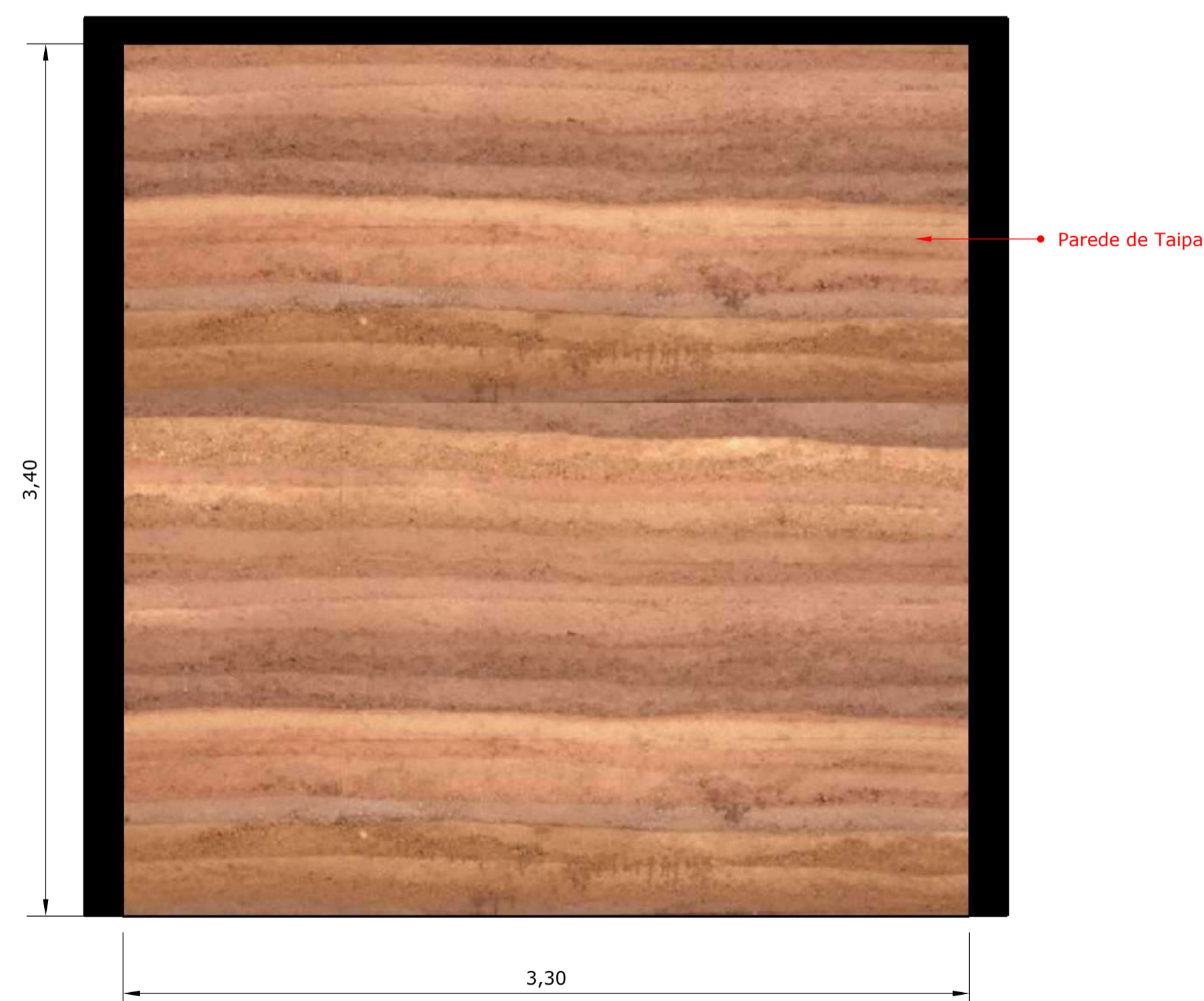

2 PAREDE B
ESC. 1/20

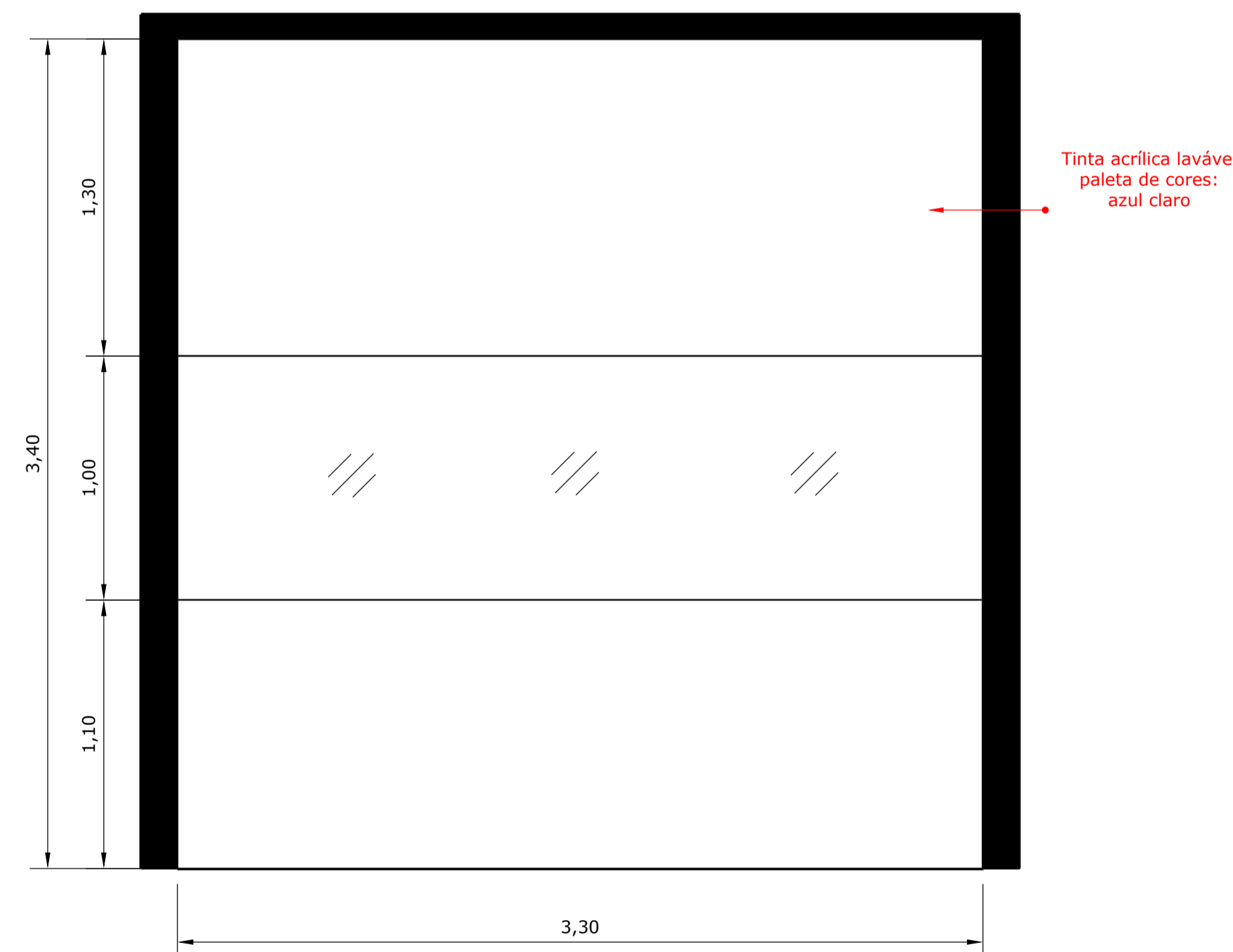

3 PAREDE D
ESC. 1/20

GOIAS TURISMO Assinado de forma digital
- AGENCIA por GOIAS TURISMO -
ESTADUAL DE AGENCIA ESTADUAL DE
TURISMO:03549 3 TURISMO:0354946300010
463000103 3 Dados: 2021.10.26
16:24:06 -03'00'

APROVAÇÕES:

PROJETO: **PROJETO ARQUITETÔNICO**

PROJETO: **TERRA RONCA**

ENDEREÇO: **Povoado de São João Evangelista - Município de São Domingos - Goiás - 13.625207 S, 46.324952 O**

PROPRIETÁRIO: **AGÊNCIA ESTADUAL DE TURISMO - GOIÁS TURISMO**
CNPJ: 03.549.463/0001-03

AUTOR DO PROJETO: **RENATO DE MELO ROCHA**
Arquiteto e Urbanista
CAU: A12.792/2

CONTEÚDO: **PROJETAÇÃO DET. ADMINISTRATIVO / GESTÃO**

CONTATO: **(62) 960601757**
arquitatorocha@gmail.com
ANAPÓLES | GOIÁS

DATA: **13 | 09 | 21** ÁREA (m²): **612,18m²** ESCALA: **INDICADA** PRINCIPAL: **11 | 23**

CodeGO GOIÁS

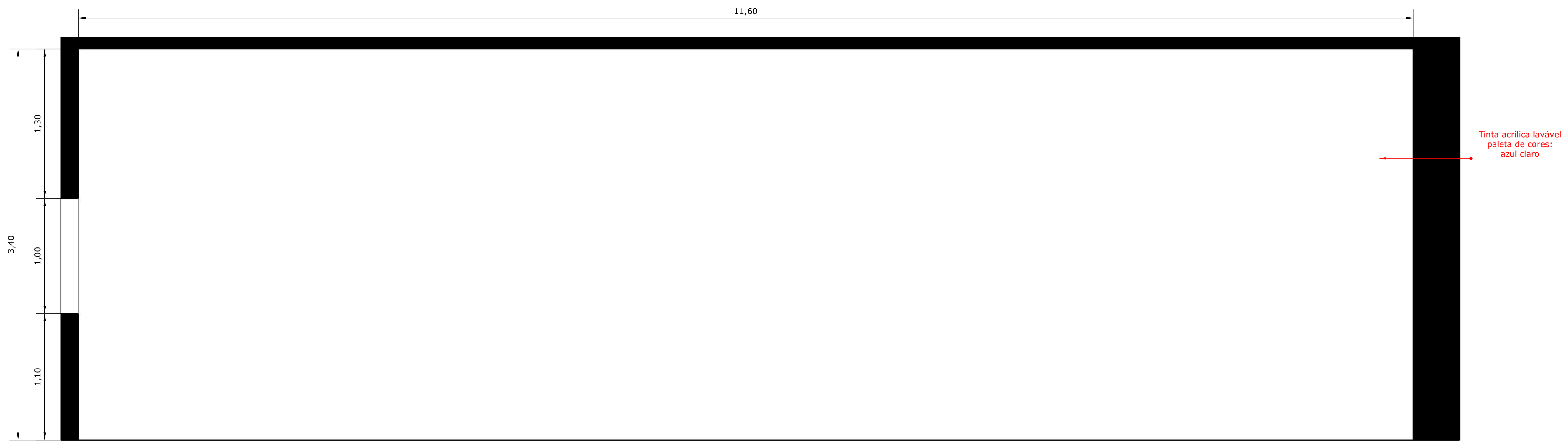

1 PAREDE A
ESC. 1/20

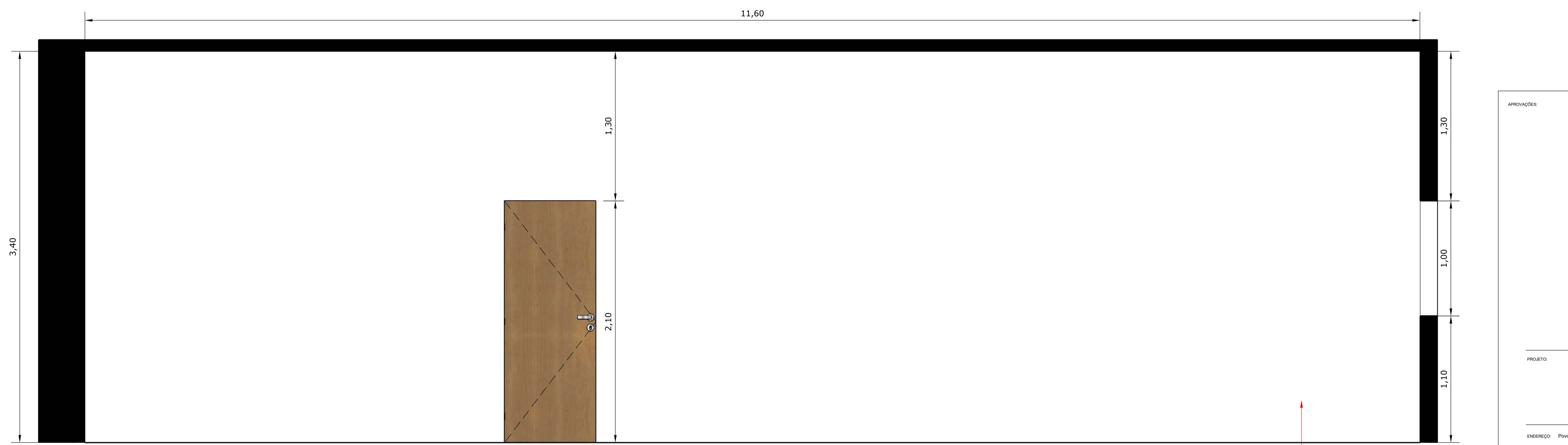

2 PAREDE C
ESC. 1/20

APROVAÇÕES:

PROJETO: **PROJETO ARQUITETÔNICO**

PROJETO: **TERRA RONCA**

ENDEREÇO: **Povoado de São João Evangelista - Município de São Domingos - Goiás - 13.625207 S, 46.324952 O**

PROPRIETÁRIO: **AGÊNCIA ESTADUAL DE TURISMO - GOIÁS TURISMO**
CNPJ: 03.549.463/0001-03

AUTOR DO PROJETO: **RENATO DE MELO ROCHA**
Arquiteto e Urbanista
CAU: A12.792/2

CONTEÚDO: **PROJETAÇÃO DET. ADMINISTRATIVO / GESTÃO**

CONTATO: **(62) 96061757**
arquitatorocha@gmail.com
ANAPÓLES | GOIÁS

DATA: **13 | 09 | 21** | ÁREA (m²): **612,18m²** | ESCALA: **INDICADA** | PRINCIPAL: **12 | 23**

CodeGO GOIÁS

GOIÁS TURISMO -
AGENCIA ESTADUAL DE
TURISMO:03549463000
103

Assinado de forma digital por
GOIÁS TURISMO - AGENCIA
ESTADUAL DE
TURISMO:03549463000103
Dados: 2021.10.26 16:24:24 -03'00'

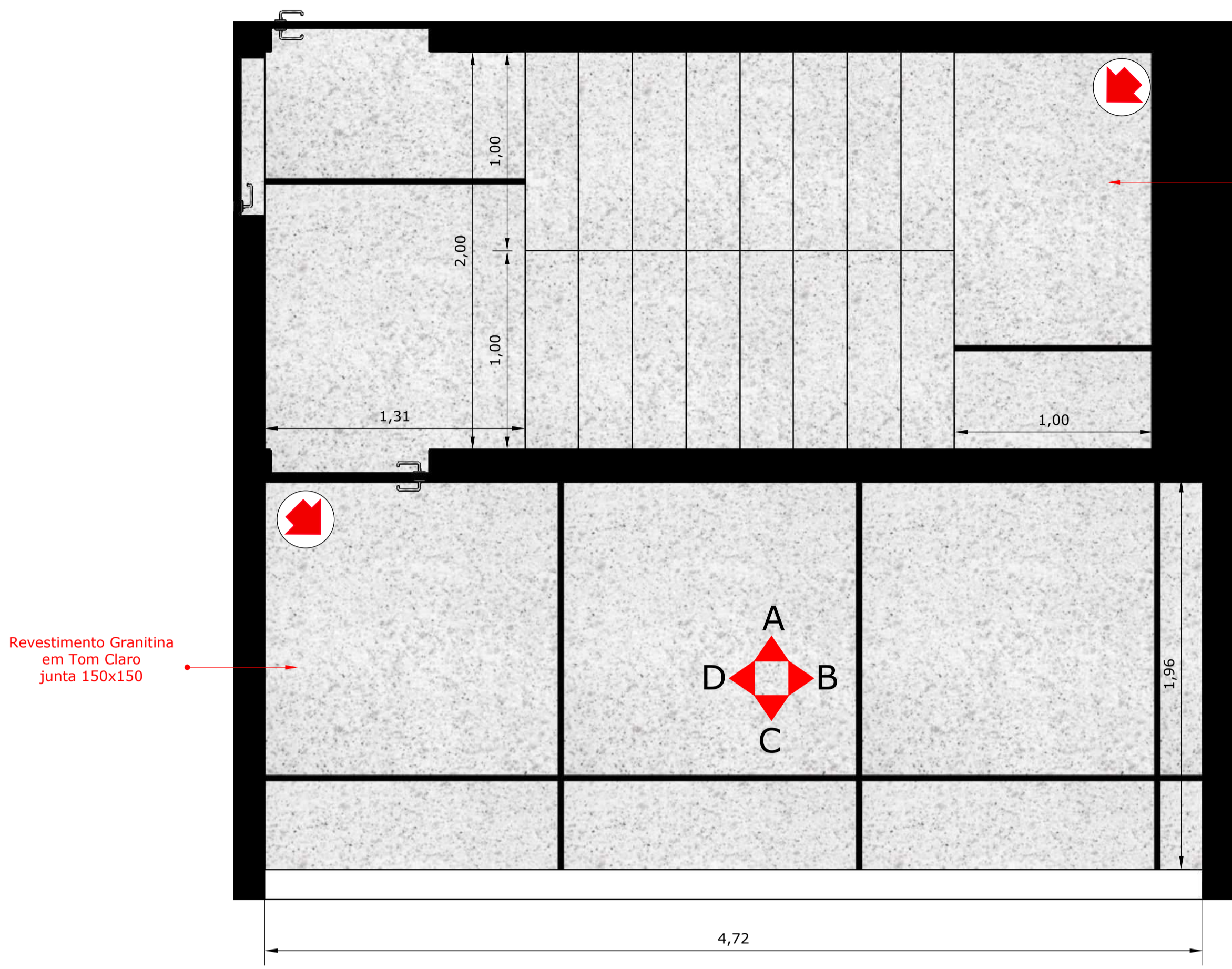

1 DET. SALA TÉCNICA E ESCADA
ESC. 1/20

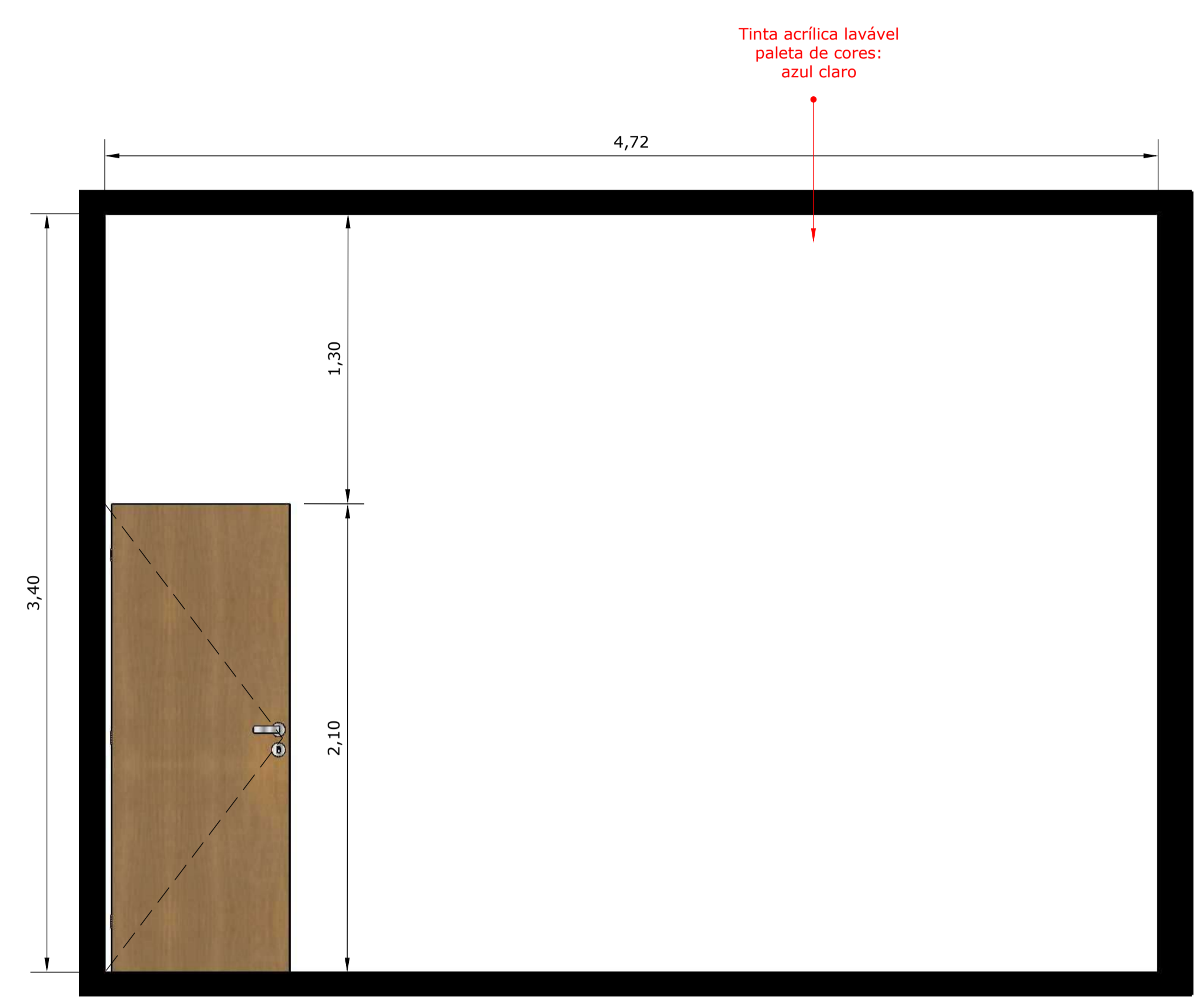

2 PAREDE A
ESC. 1/20

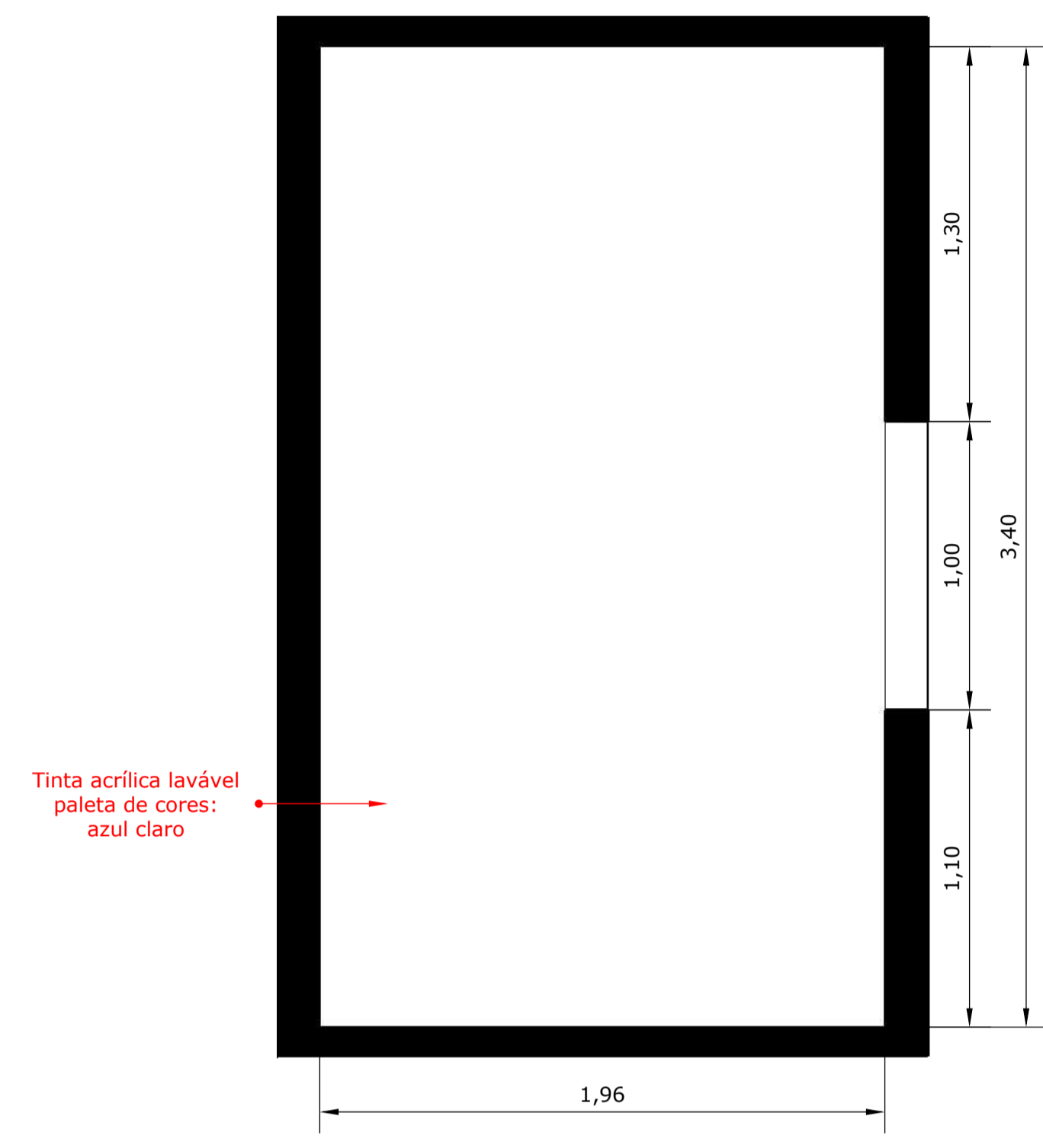

3 PAREDE B
ESC. 1/20



4 PAREDE C
ESC. 1/20

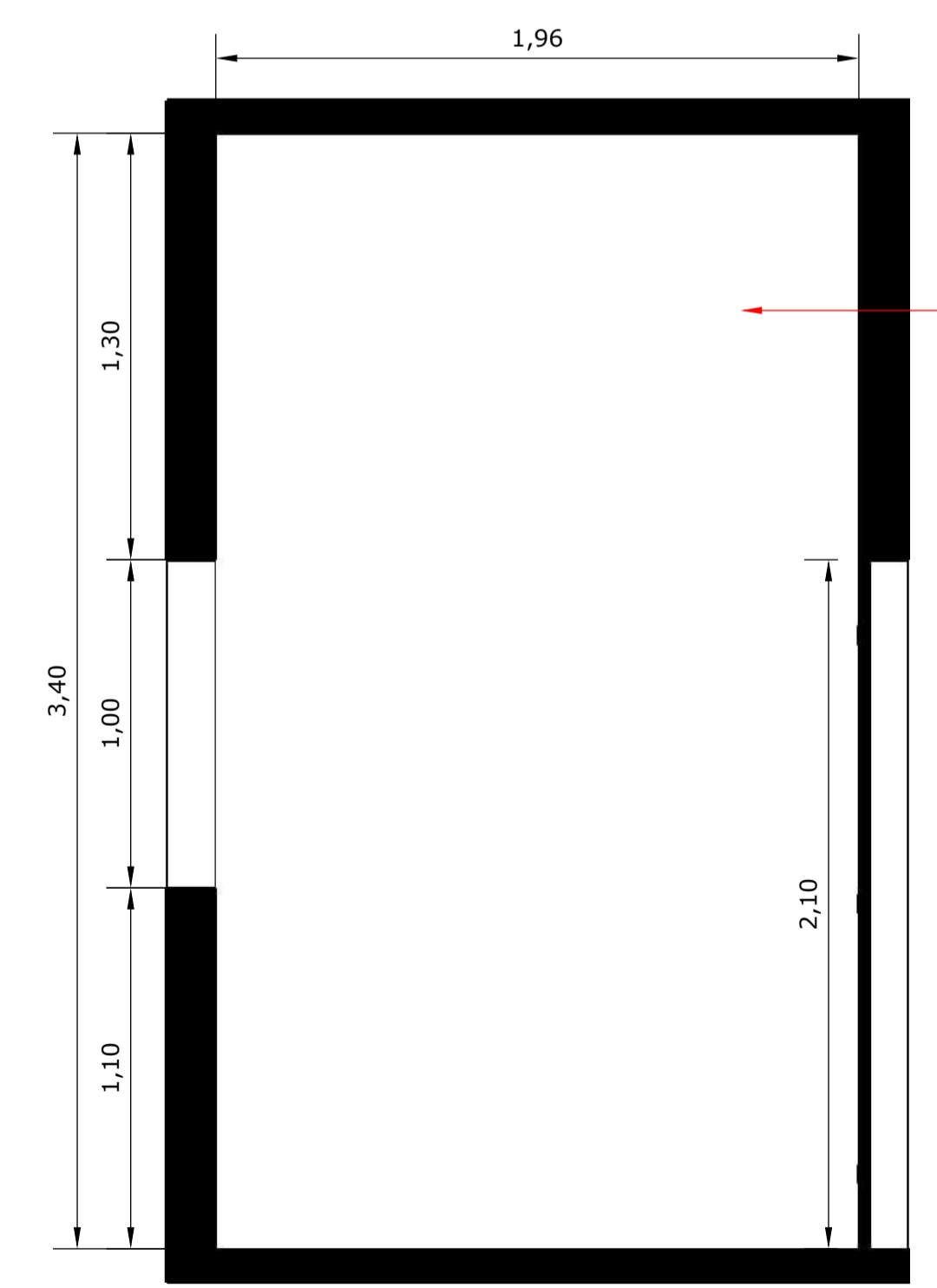

5 PAREDE D
ESC. 1/20

GOIAS
TURISMO -
AGENCIA
ESTADUAL
DE
TURISMO:035
49463000103

Assinado de
forma digital por
GOIAS TURISMO -
AGENCIA
ESTADUAL DE
TURISMO:035494
63000103
Dados: 2021.10.26
16:24:43 -03'00'

APROVAÇÕES:

PROJETO ARQUITETÔNICO

PROJETO: TERRA RONCA

ENDEREÇO: Povoador de São João Evangelista - Município de São Domingos - Goiás - 13.625207 S, 46.324952 O

PROPRIETÁRIO: AGÊNCIA ESTADUAL DE TURISMO - GOIÁS TURISMO
CNPJ: 03.549.463/0001-03

AUTOR DO PROJETO: RENATO DE MELO ROCHA
Arquiteto e Urbanista
CAU: A12.792/2

CONTEÚDO: IMAGINAÇÃO
DET. SALA TÉCNICA E ESCADA

CONTATO: (62) 960601757
arquiteto@me@me.com
ANAPOLIS | GOIÁS

CodeGO
Companhia de Desenvolvimento Econômico de Goiás
GOIÁS

DATA:	ÁREA (m²):	ESCALA:	PRINCIPAL:
13 09 21	612,18m²	INDICADA	13 23

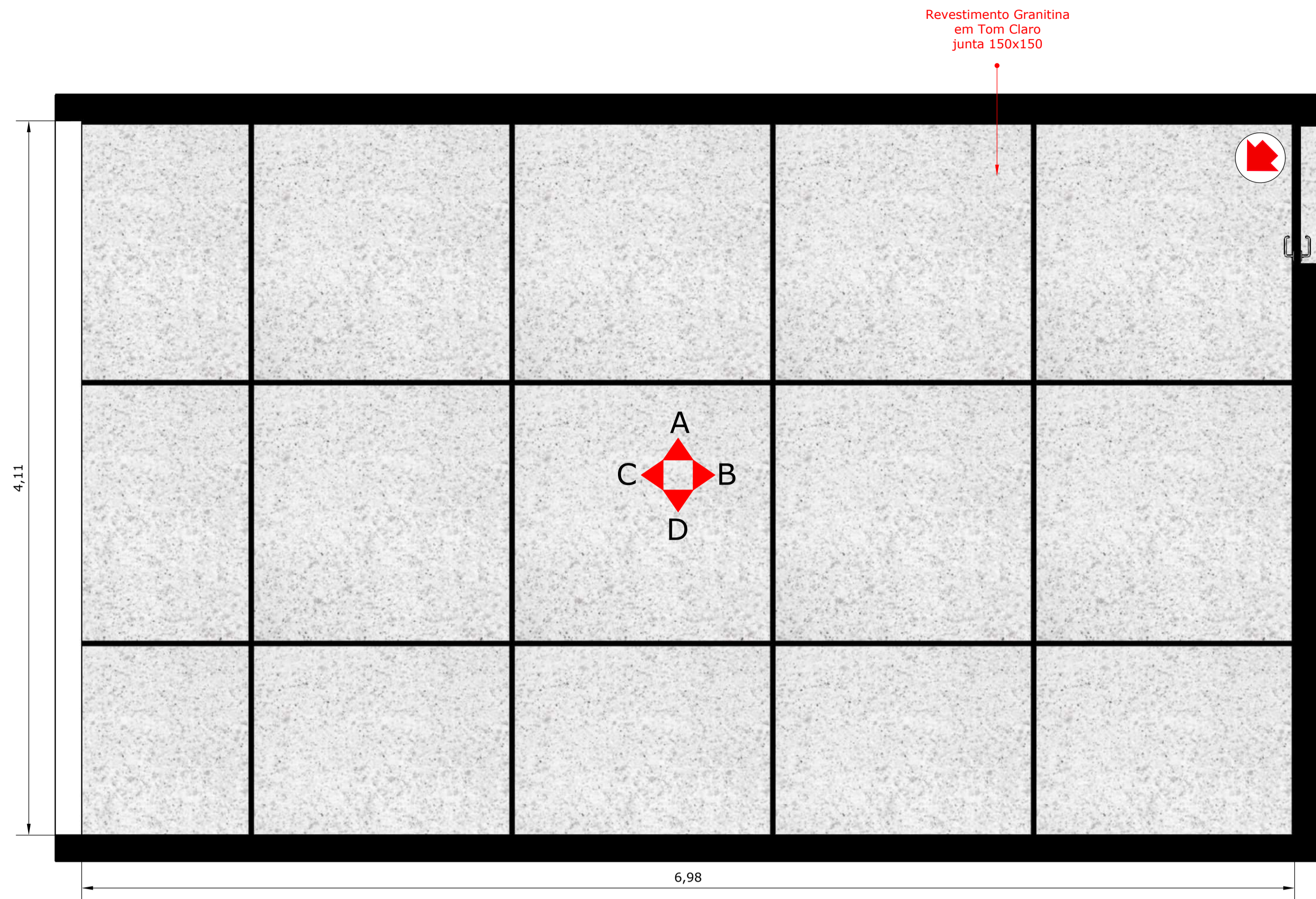

1 DET. BIBLIOTECA / ACERVO TÉCNICO
ESC. 1/20

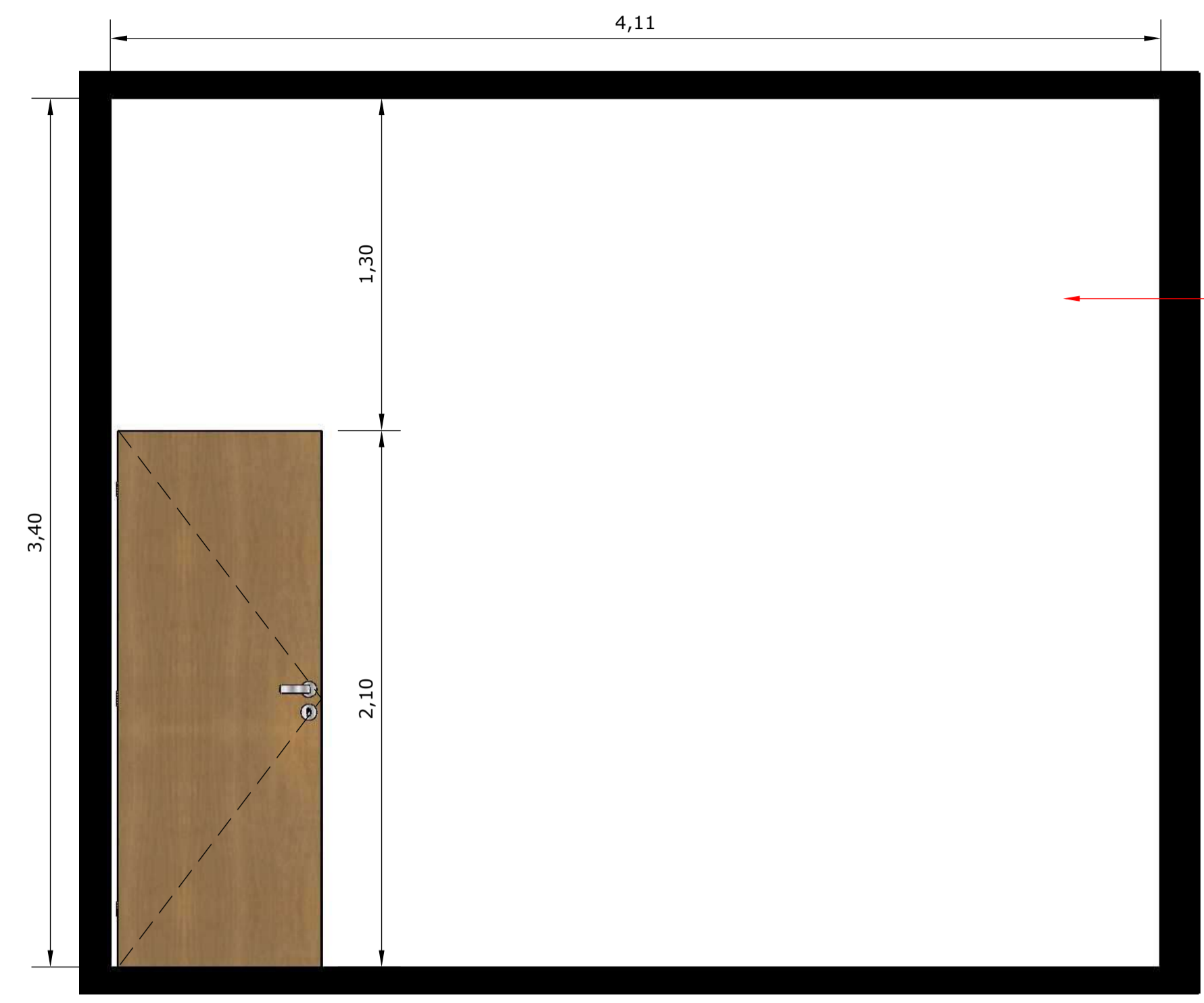

2 PAREDE B
ESC. 1/20

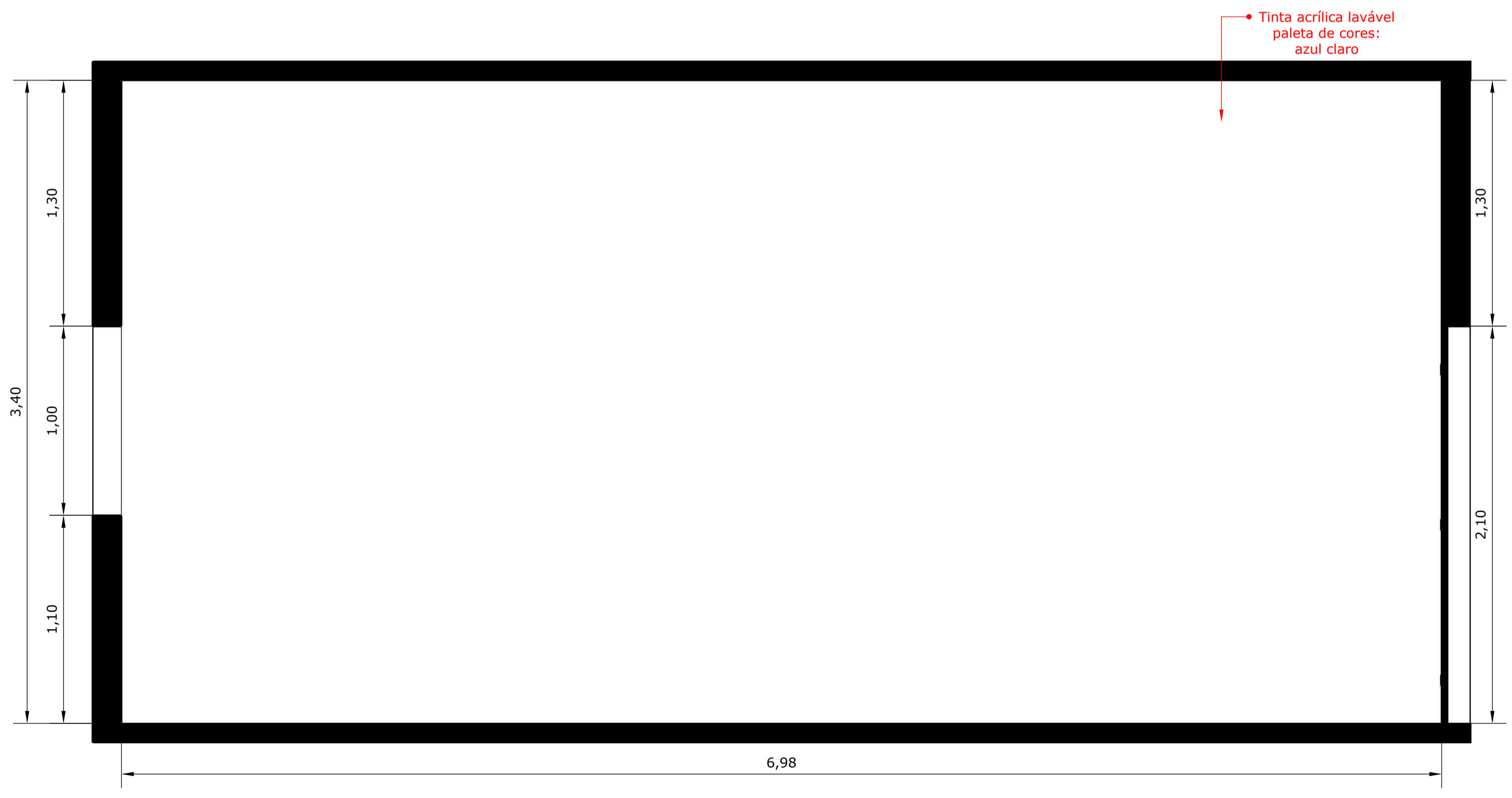

3 PAREDE A
ESC. 1/20

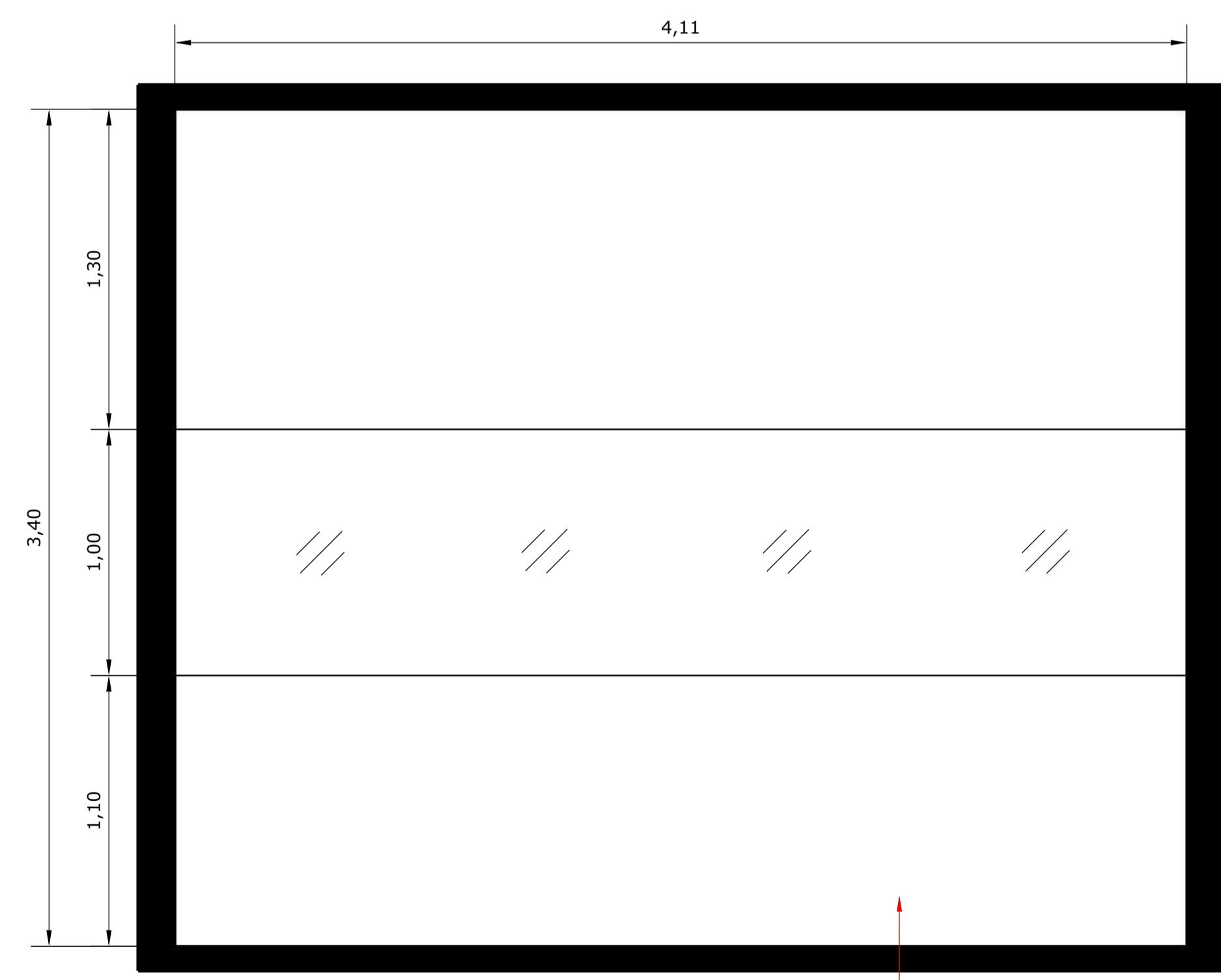

4 PAREDE C
ESC. 1/20

GOIAS TURISMO Assinado de forma digital por GOIAS
- AGENCIA ESTADUAL DE TURISMO - AGENCIA ESTADUAL DE TURISMO:0354946300
TURISMO:03549 0103
463000103 Dados: 2021.10.26 16:25:15 -03'00'

APROVAÇÕES:

PROJETO ARQUITETÔNICO

PROJETO: **TERRA RONCA**

ENDEREÇO: Povoado de São João Evangelista - Município de São Domingos - Goiás - 13.625207 S, 46.324952 O

PROPRIETÁRIO: AGÊNCIA ESTADUAL DE TURISMO - GOIÁS TURISMO
CNPJ: 03.549.463/0001-03

AUTOR DO PROJETO: *Renato de Melo Rocha*
CONTEÚDO: PROJENÇÃO DET. BIBLIOTECA / ACERVO TÉCNICO

RENATO DE MELO ROCHA
Arquiteto e Urbanista
CAU: A12.789/2

CONTATO: (62) 960601757
arquiteto@me@me@gmail.com
ANAPÓLES | GOIÁS

DATA: 13 | 09 | 21 | ÁREA (m²): 612,18m² | ESCALA: INDICADA | PRONCHAL: 14 | 23

CodeGO GOIÁS
Companhia de Desenvolvimento Econômico de Goiás

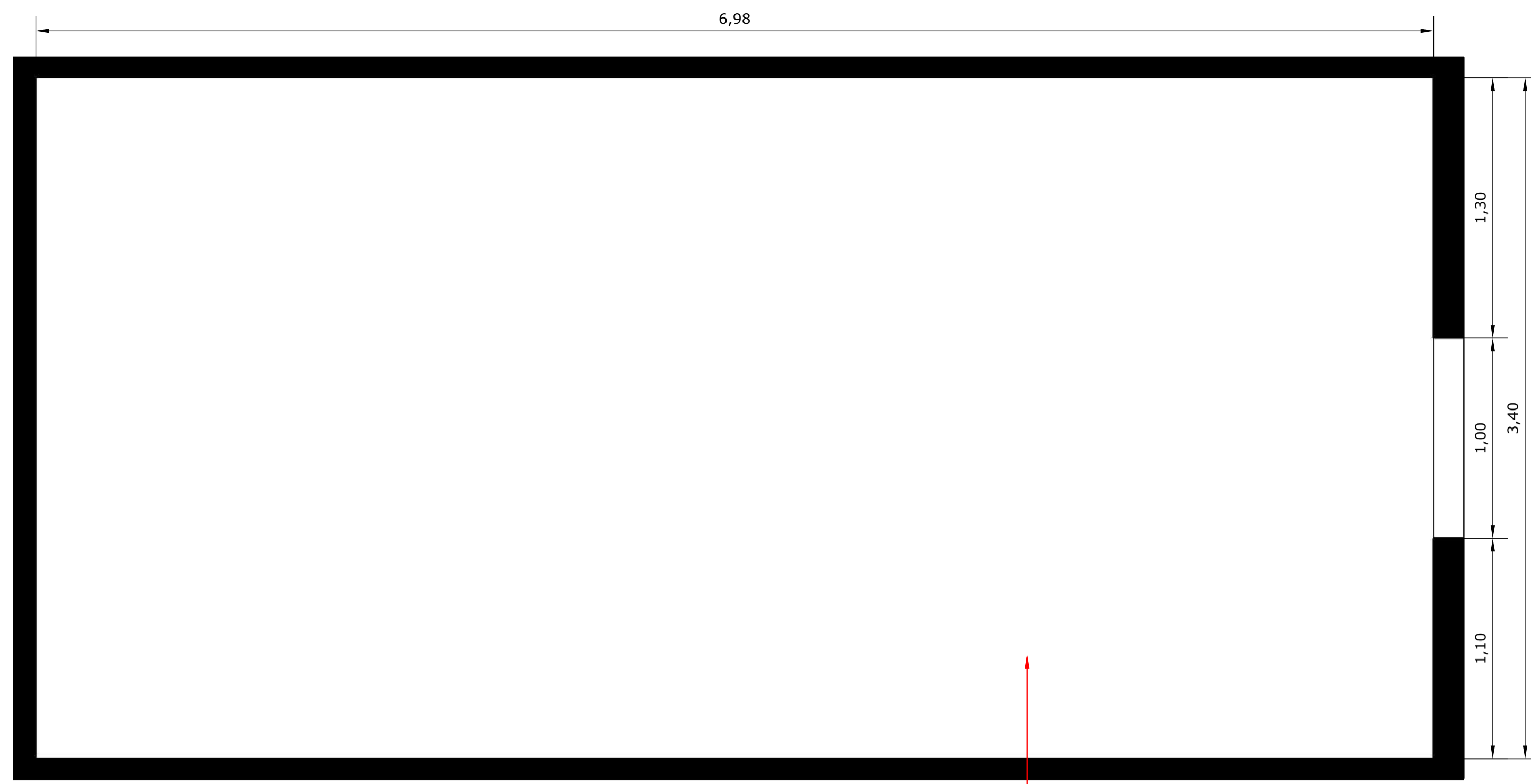

1 PAREDE D
ESC. 1/20

Tinta acrílica lavável
paleta de cores:
azul claro

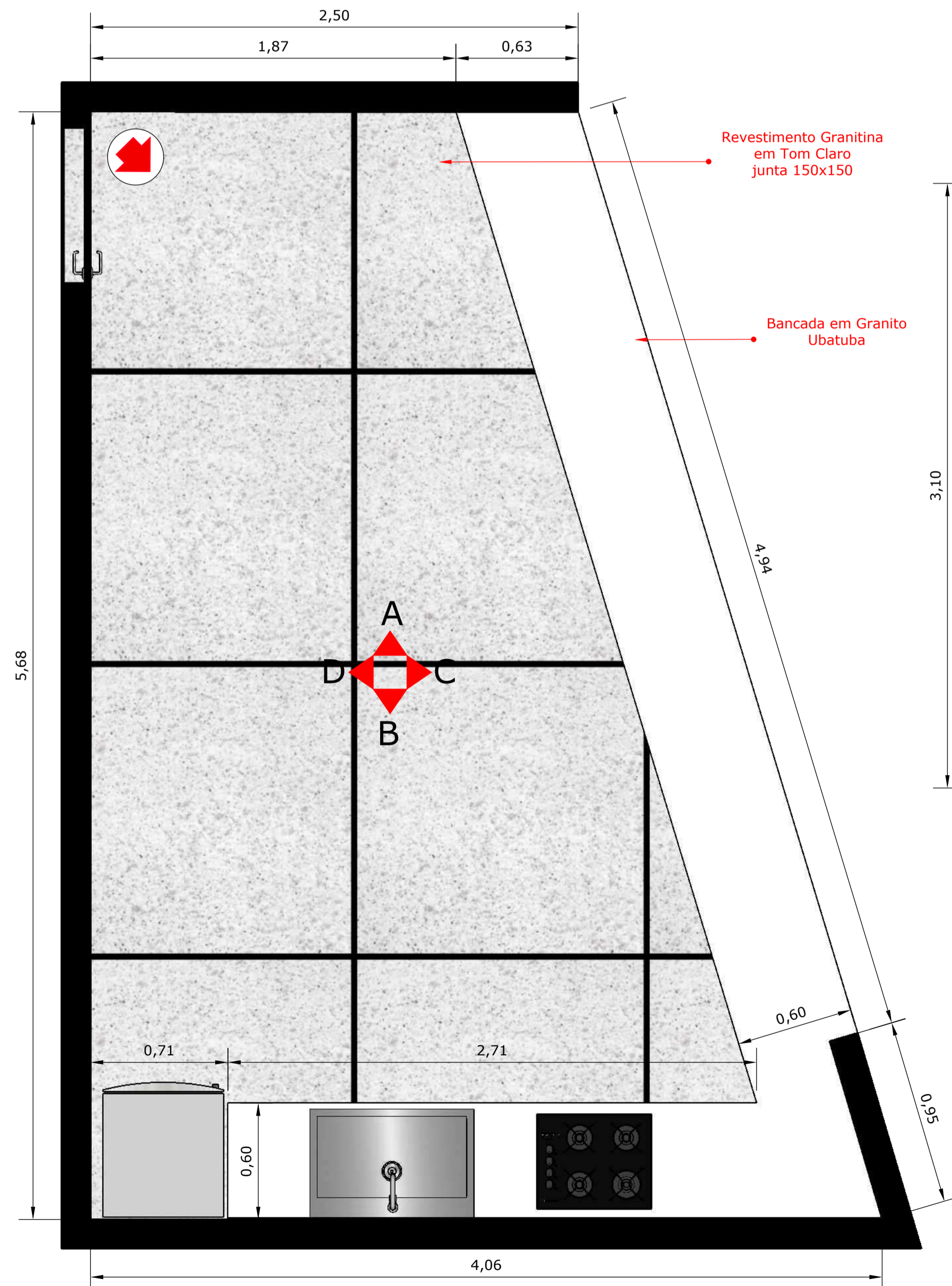

2 DET. LANCHONETE
ESC. 1/20

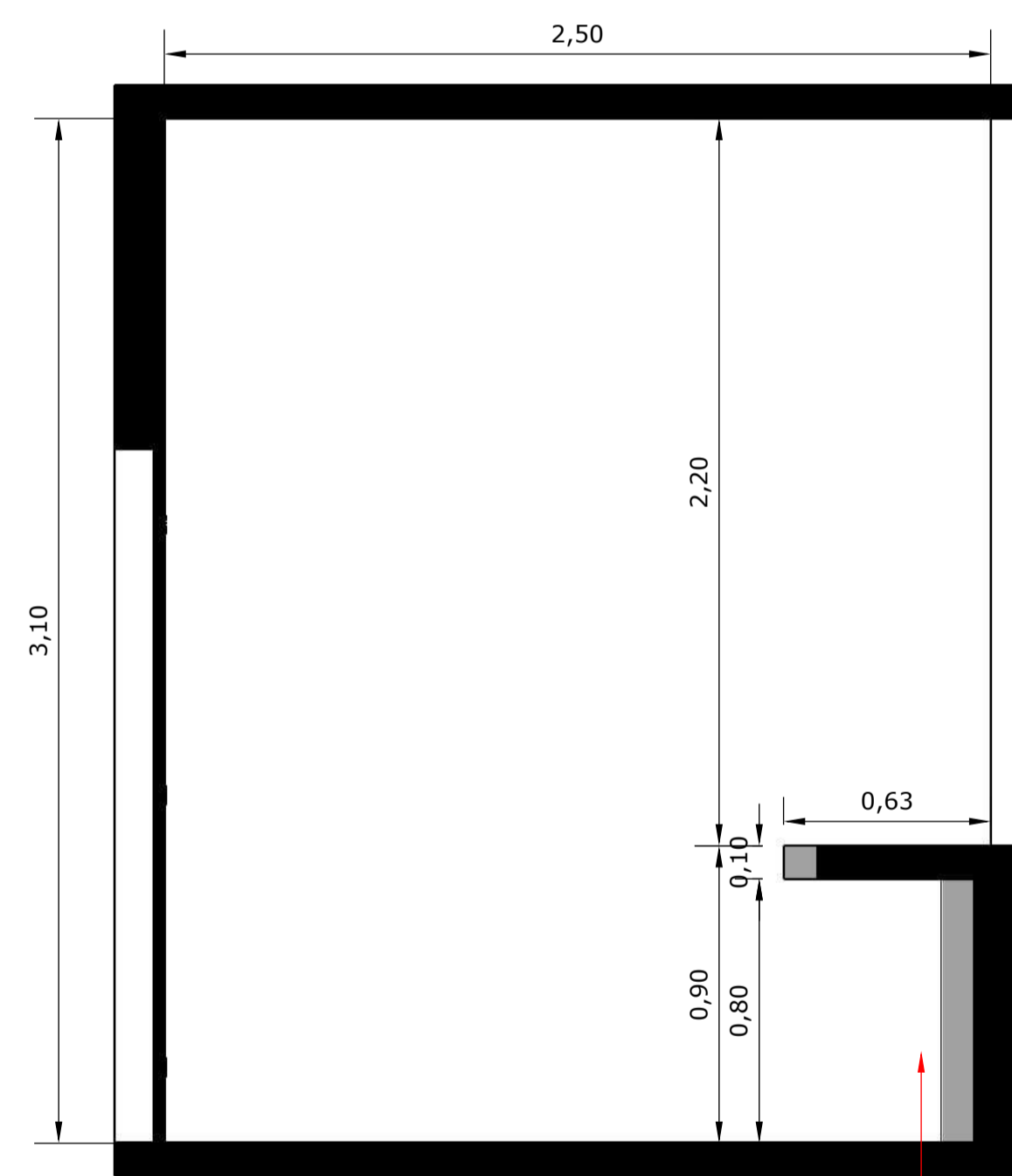

3 PAREDE A
ESC. 1/20

Tinta acrílica lavável
paleta de cores:
laranja claro

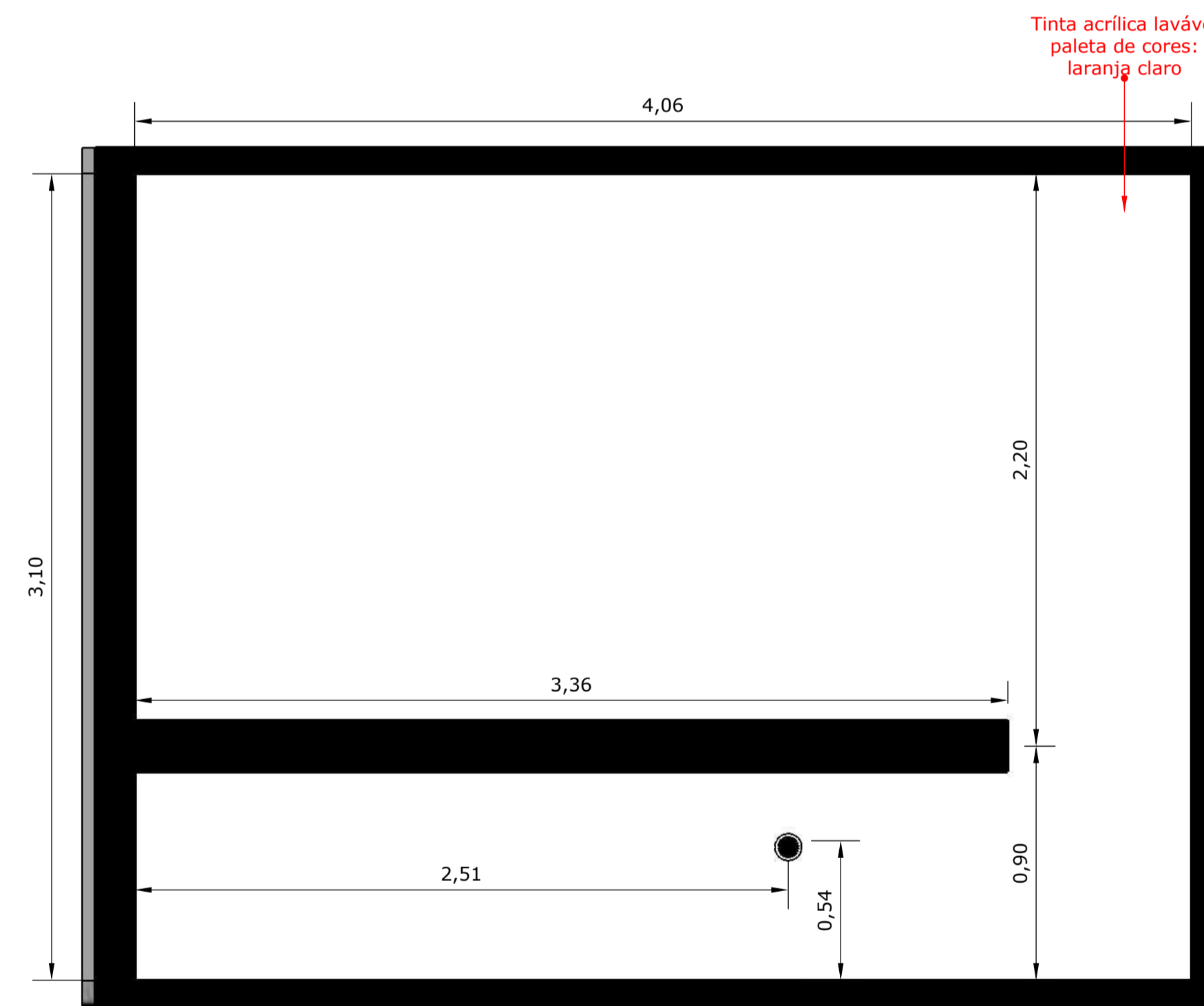

4 PAREDE B
ESC. 1/20

Tinta acrílica lavável
paleta de cores:
laranja claro

GOIAS TURISMO - AGENCIA ESTADUAL DE TURISMO:03549 463000103
Assinado de forma digital por GOIAS TURISMO - AGENCIA ESTADUAL DE TURISMO:03549463000 103
Dados: 2021.10.26 16:25:36 -03'00'

APROVAÇÕES:

PROJETO ARQUITETÔNICO

PROJETO: **TERRA RONCA**

ENDEREÇO: **Povoado de São João Evangelista - Município de São Domingos - Goiás - 13.625207 S, 46.324952 O**

PROPRIETÁRIO: **AGÊNCIA ESTADUAL DE TURISMO - GOIÁS TURISMO**
CNPJ: 03.549.463/0001-03

AUTOR DO PROJETO: **RENATO DE MELO ROCHA**
Arquiteto e Urbanista
CAU: A12.792/2

CONTEÚDO: **PROJETAÇÃO DET. BIBLIOTECA / ACERVO TÉCNICO DET. LANCHONETE**

COMPARTILHAÇÃO: **CodeGO** (Companhia de Desenvolvimento Econômico de Goiás) GOIÁS

DATA: 13 09 21	ÁREA (m²): 612,18m²	ESCALA: INDICADA	PRONCHAL:
--------------------	---------------------	------------------	-----------

15 | 23

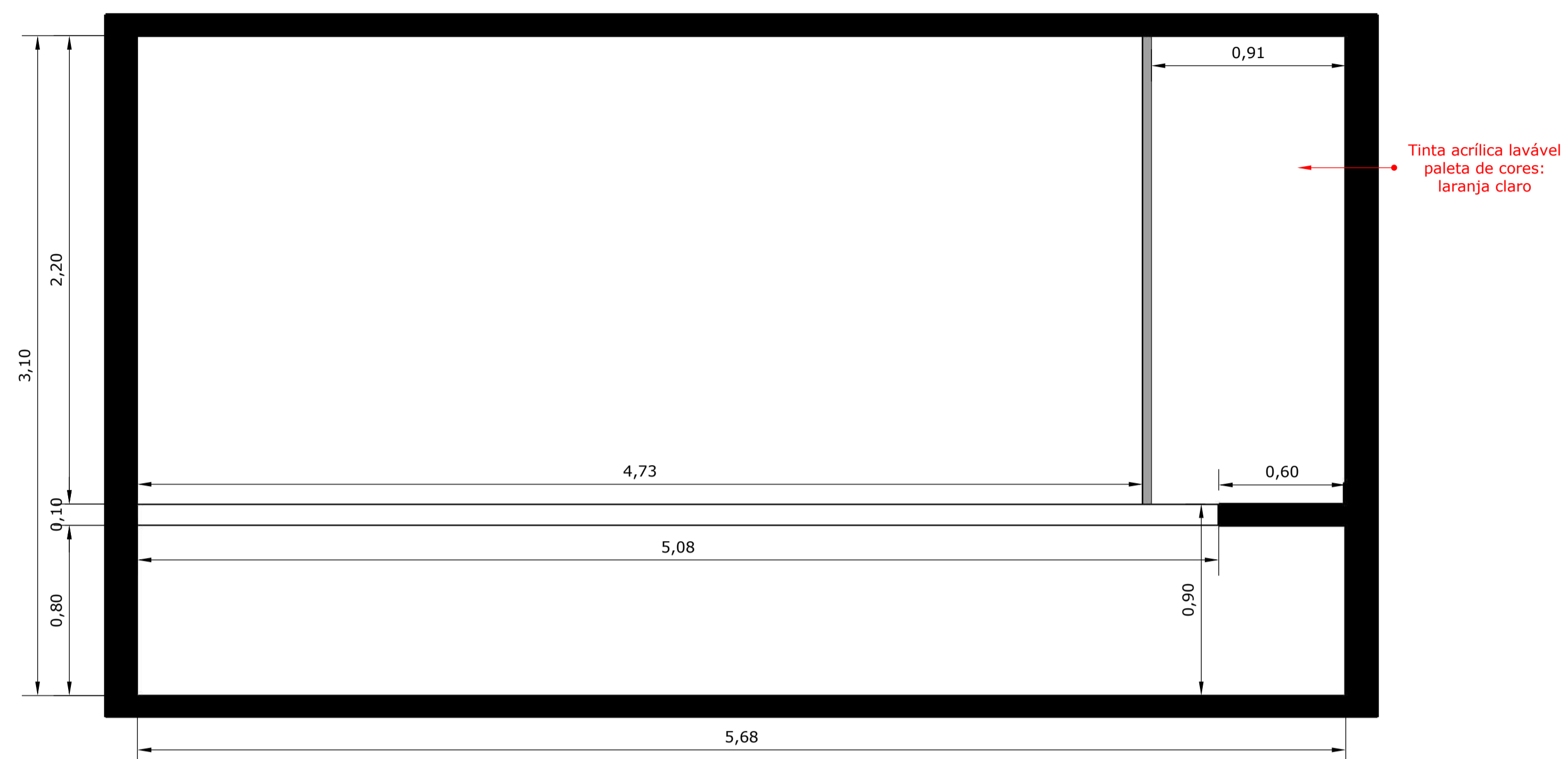

1 PAREDE C
ESC. 1/20

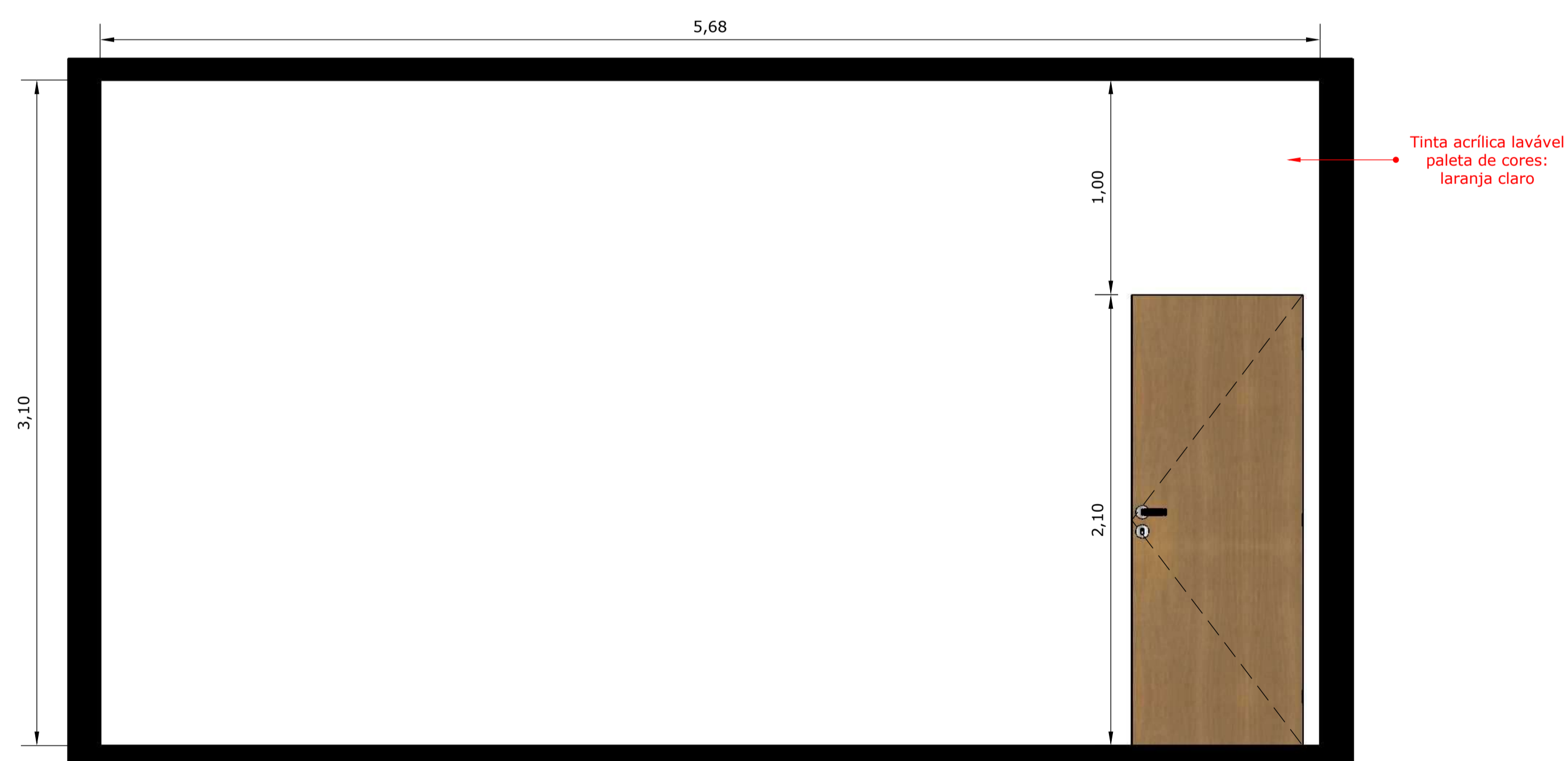

2 PAREDE D
ESC. 1/20

GOIAS TURISMO Assinado de forma digital por GOIAS
- AGENCIA digital por GOIAS
ESTADUAL DE TURISMO - AGENCIA
TURISMO:035494630001 ESTADUAL DE
TURISMO:03549 03 TURISMO:035494630001
463000103 Dados: 2021.10.26
16:25:56 -03'00'

APROVAÇÕES:

PROJETO ARQUITETÔNICO

PROJETO: **TERRA RONCA**

ENDEREÇO: **Povoado de São João Evangelista - Município de São Domingos - Goiás - 13.625207 S, 46.324952 O**

PROPRIETÁRIO: **AGÊNCIA ESTADUAL DE TURISMO - GOIÁS TURISMO
CNPJ: 03.549.463/0001-03**

AUTOR DO PROJETO: **RENATO DE MELO ROCHA
Arquiteto e Urbanista
CAU: A12.792/2**

CONTEÚDO:
FRANCAÇÃO
DET. LANCHONETE
DET. Foyer, RECEPTIVO E EXPOSIÇÕES

CONTATO:
031 362601737
arquiteto@me@me@gmail.com
ANAPÓLES | GOIÁS

DATA: 13 | 09 | 21 ÁREA (m²): 612,18m² ESCALA: INDICADA PRANCIAL: 16 | 23

CodeGO  

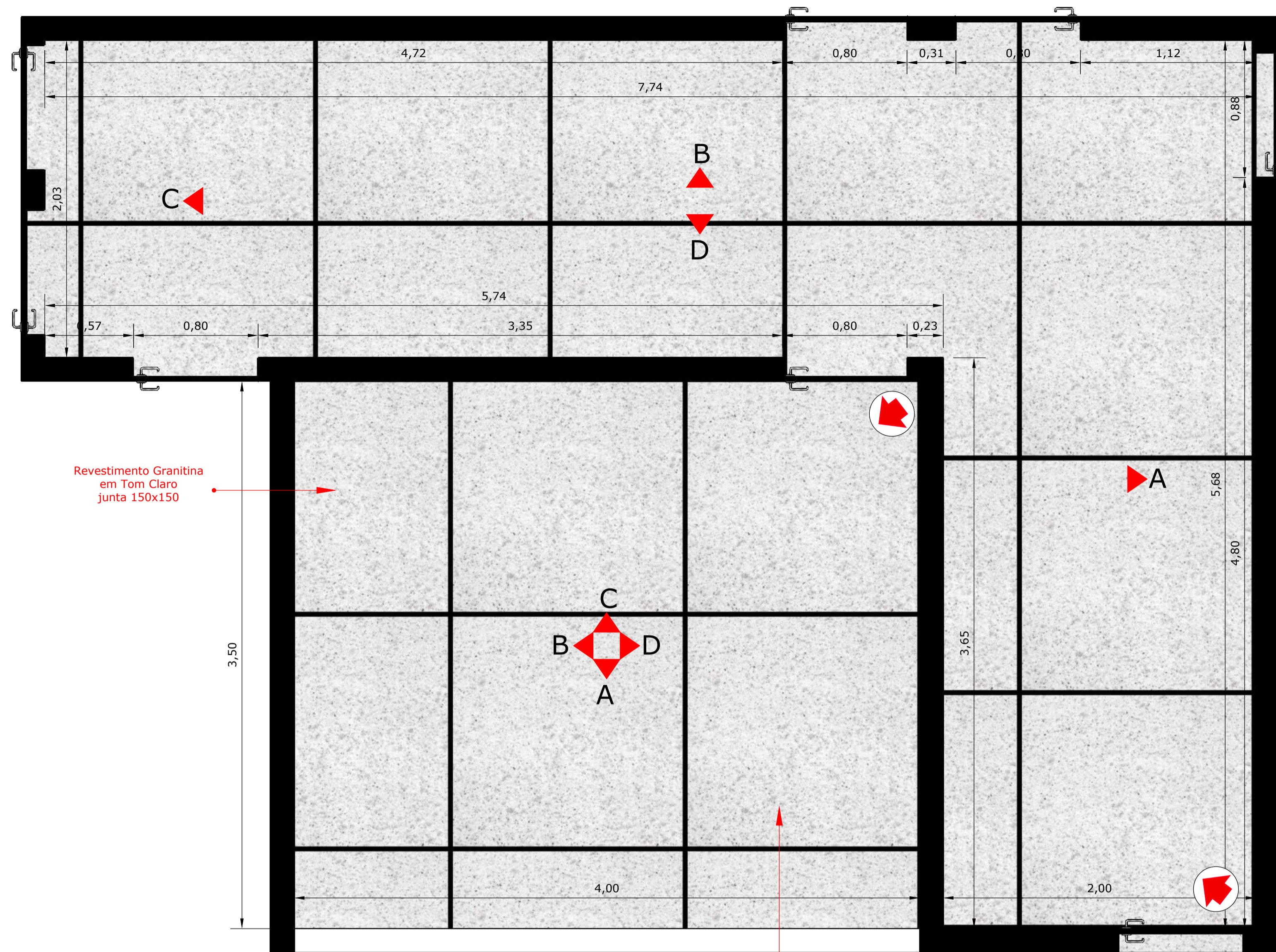

1 DET. ADMINISTRAÇÃO E CIRCULAÇÃO
ESC. 1/20

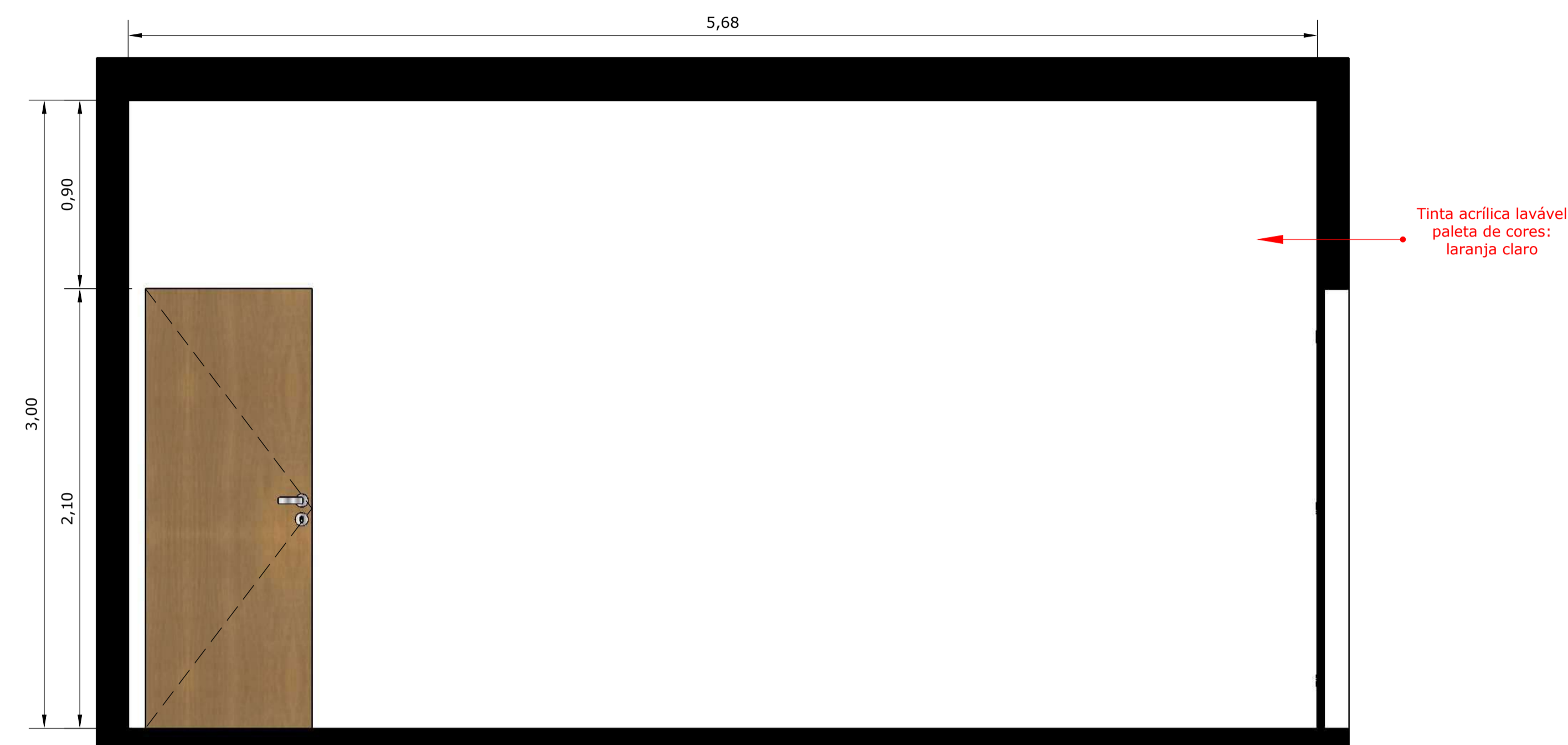

2 PAREDE A - CIRCULAÇÃO
ESC. 1/20

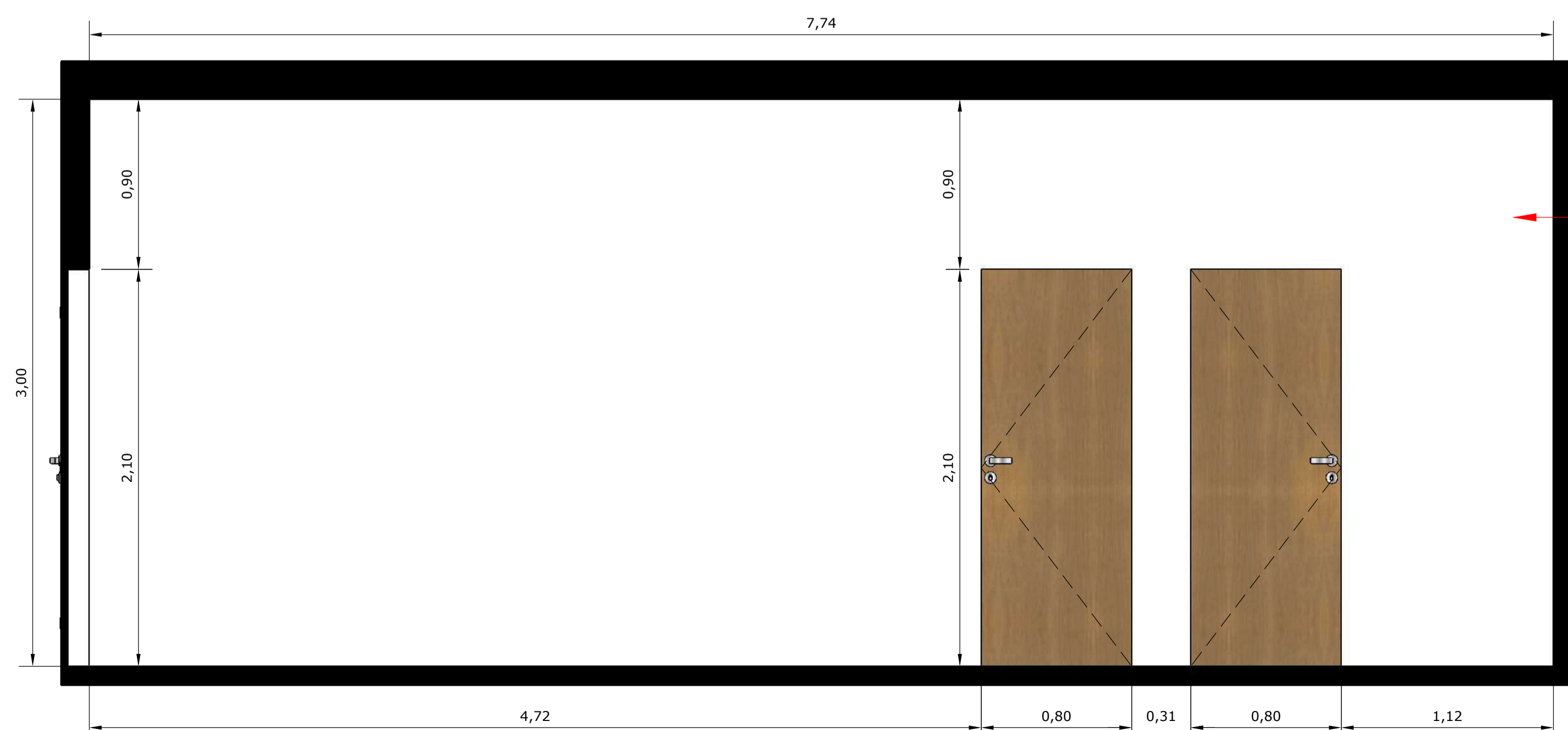

3 PAREDE B - CIRCULAÇÃO
ESC. 1/20

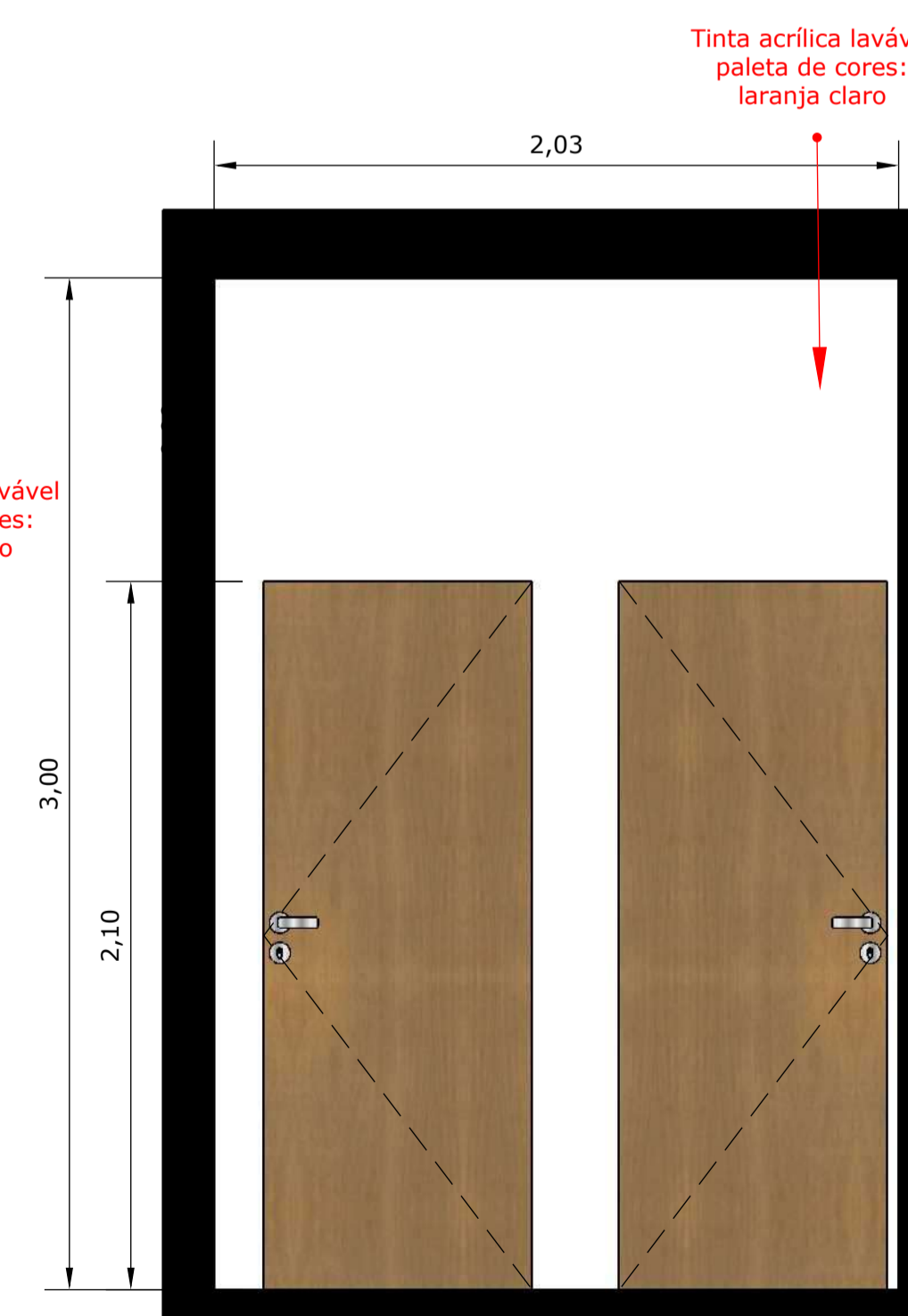

4 PAREDE C - CIRCULAÇÃO
ESC. 1/20

GOIAS TURISMO - AGENCIA ESTADUAL DE TURISMO:03549463 000103
Assinado de forma digital por GOIAS TURISMO - AGENCIA ESTADUAL DE TURISMO:03549463000103
Dados: 2021.10.26 16:26:17 -03'00'

APROVAÇÕES:

PROJETO ARQUITETÔNICO

PROJETO: TERRA RONCA

ENDEREÇO: Povoado de São João Evangelista - Município de São Domingos - Goiás - 13.625207 S, 46.324952 O

PROPRIETÁRIO: AGÊNCIA ESTADUAL DE TURISMO - GOIÁS TURISMO
CNPJ: 03.549.463/0001-03

AUTOR DO PROJETO: RENATO DE MELO ROCHA
Arquiteto e Urbanista
CAU: A12.789/2

CONTEÚDO: PADRONIZAÇÃO DET. ADMINISTRAÇÃO E CIRCULAÇÃO

CONTATO: (62) 990601757
arquiteto@me@me@gmail.com
ANAPÓLES | GOIÁS

COMPANHIA DE DESENVOLVIMENTO ECONÔMICO DE GOIÁS

DATA: 13 | 09 | 21 ÁREA (m²): 612,18m² ESCALA: INDICADA PRINCIPAL: 17 | 23



1 PAREDE D - CIRCULAÇÃO
ESC. 1/20

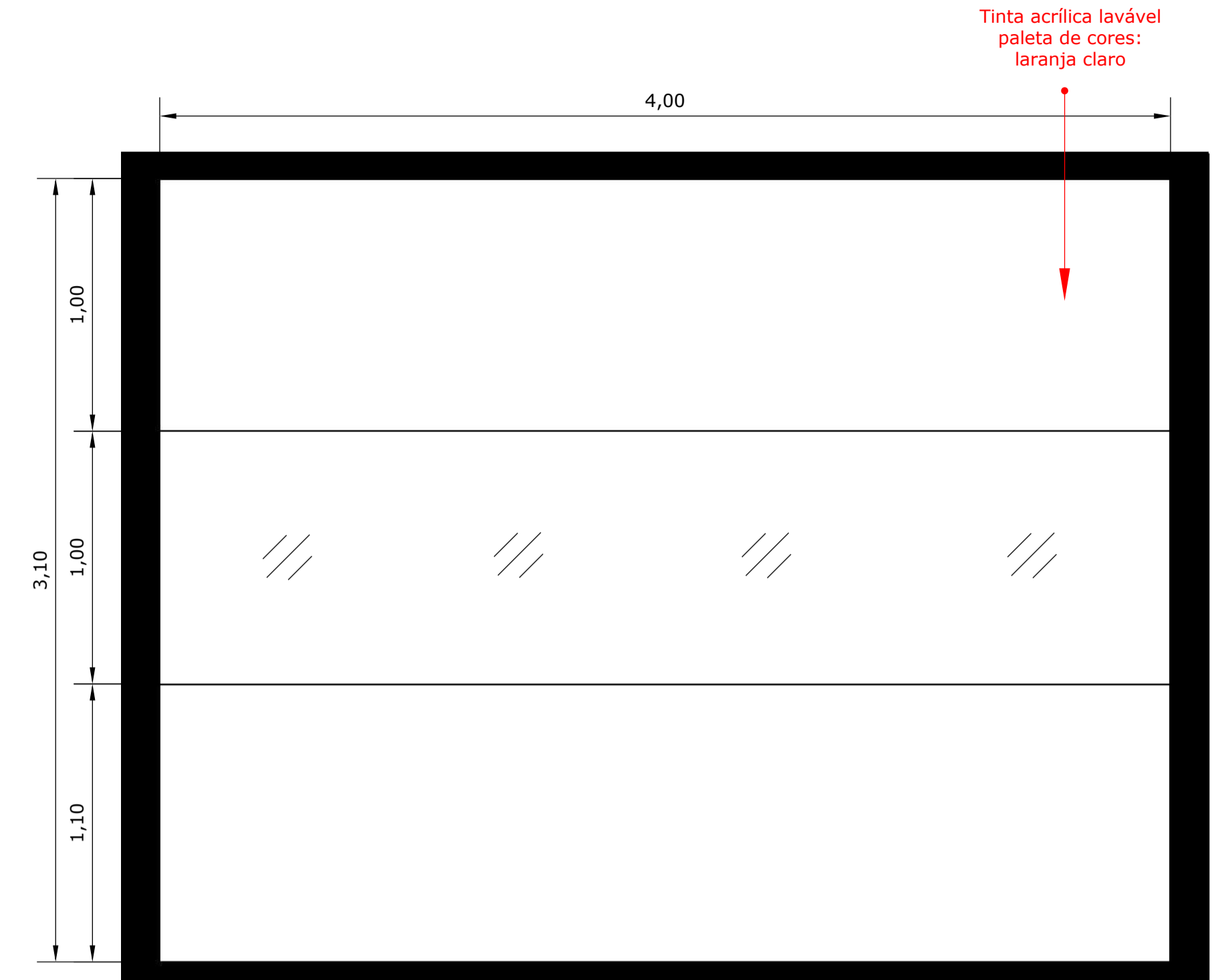

2 PAREDE A - ADMINISTRAÇÃO
ESC. 1/20

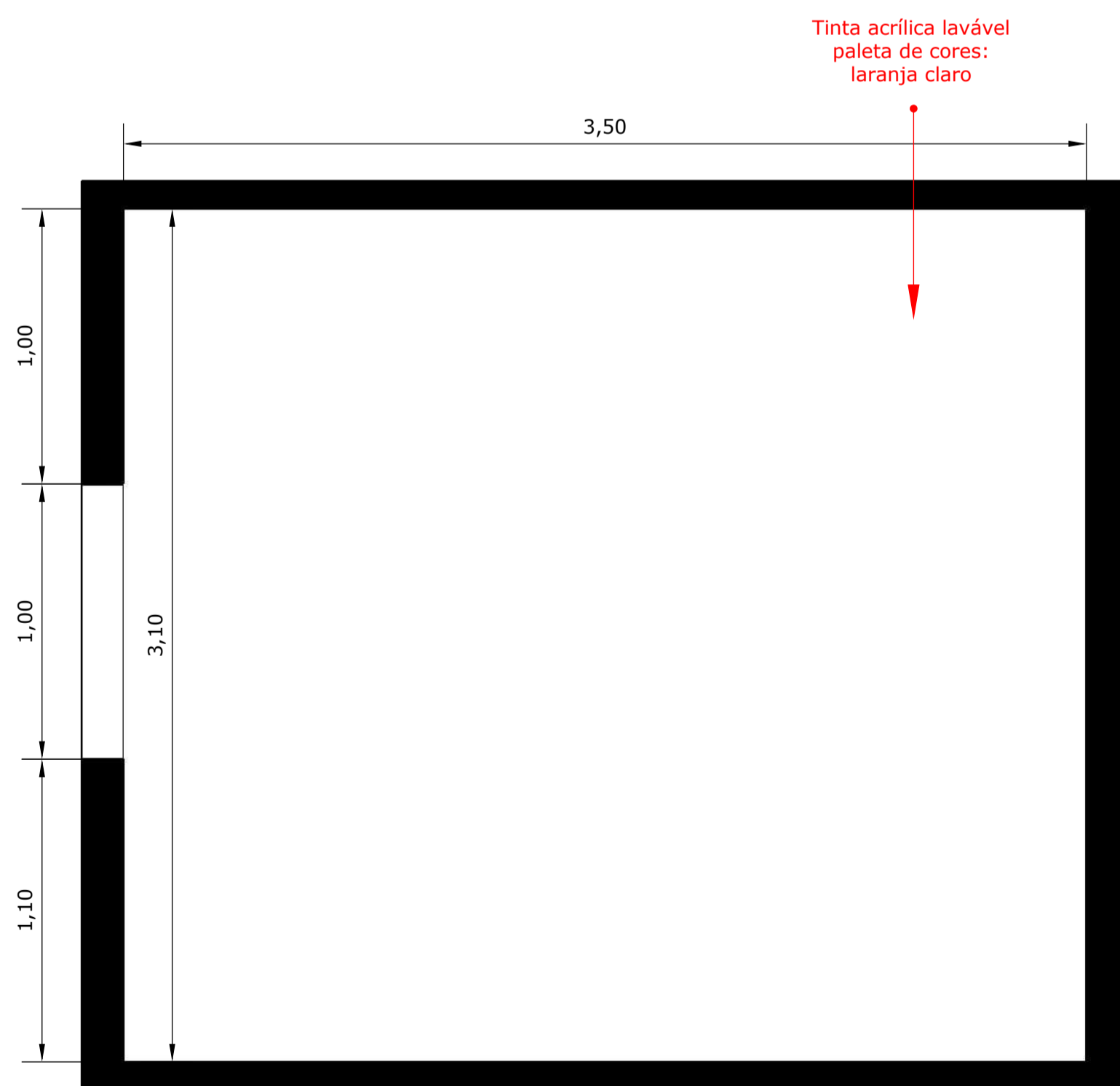

3 PAREDE B - ADMINISTRAÇÃO
ESC. 1/20

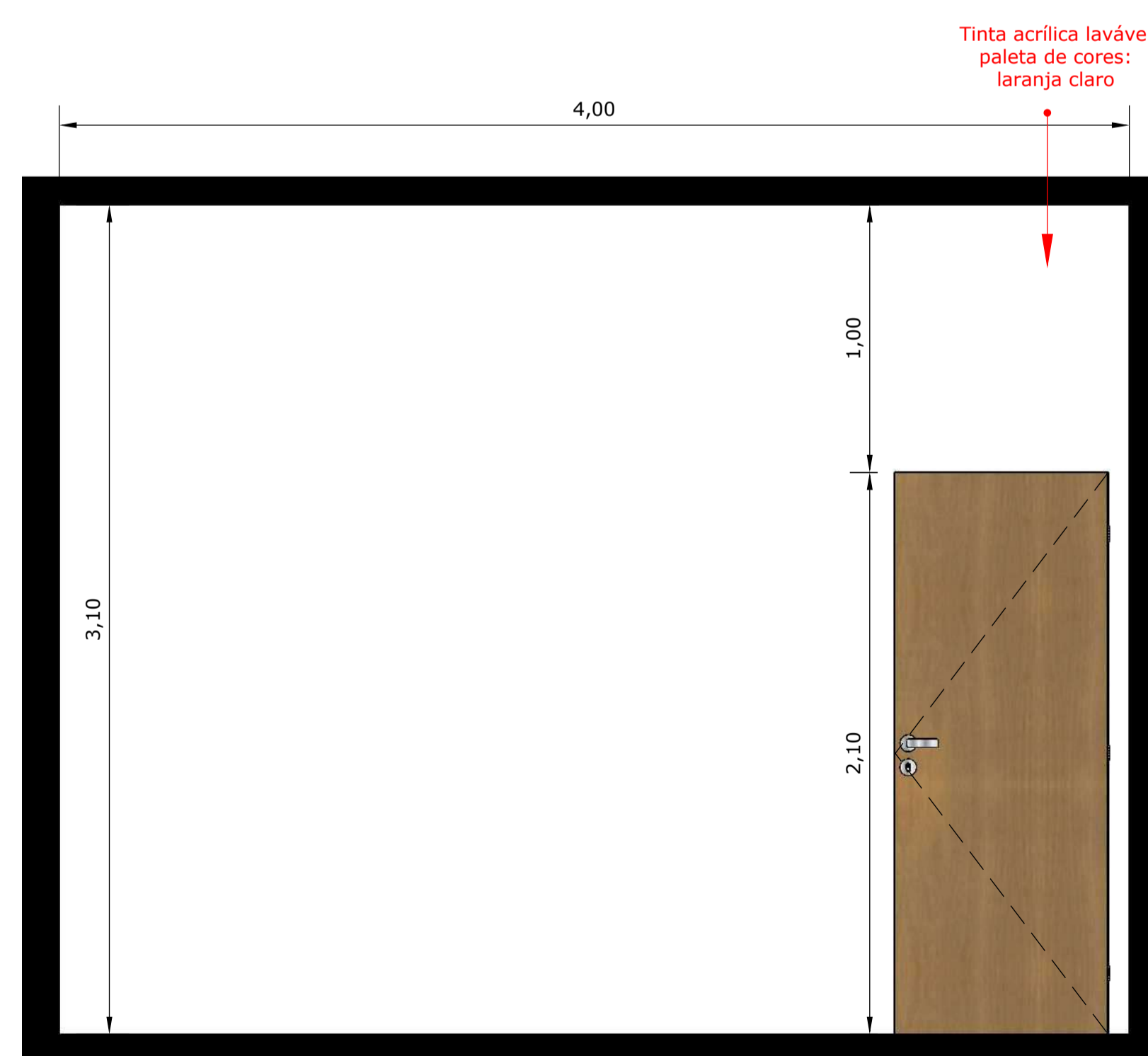

4 PAREDE C - ADMINISTRAÇÃO
ESC. 1/20

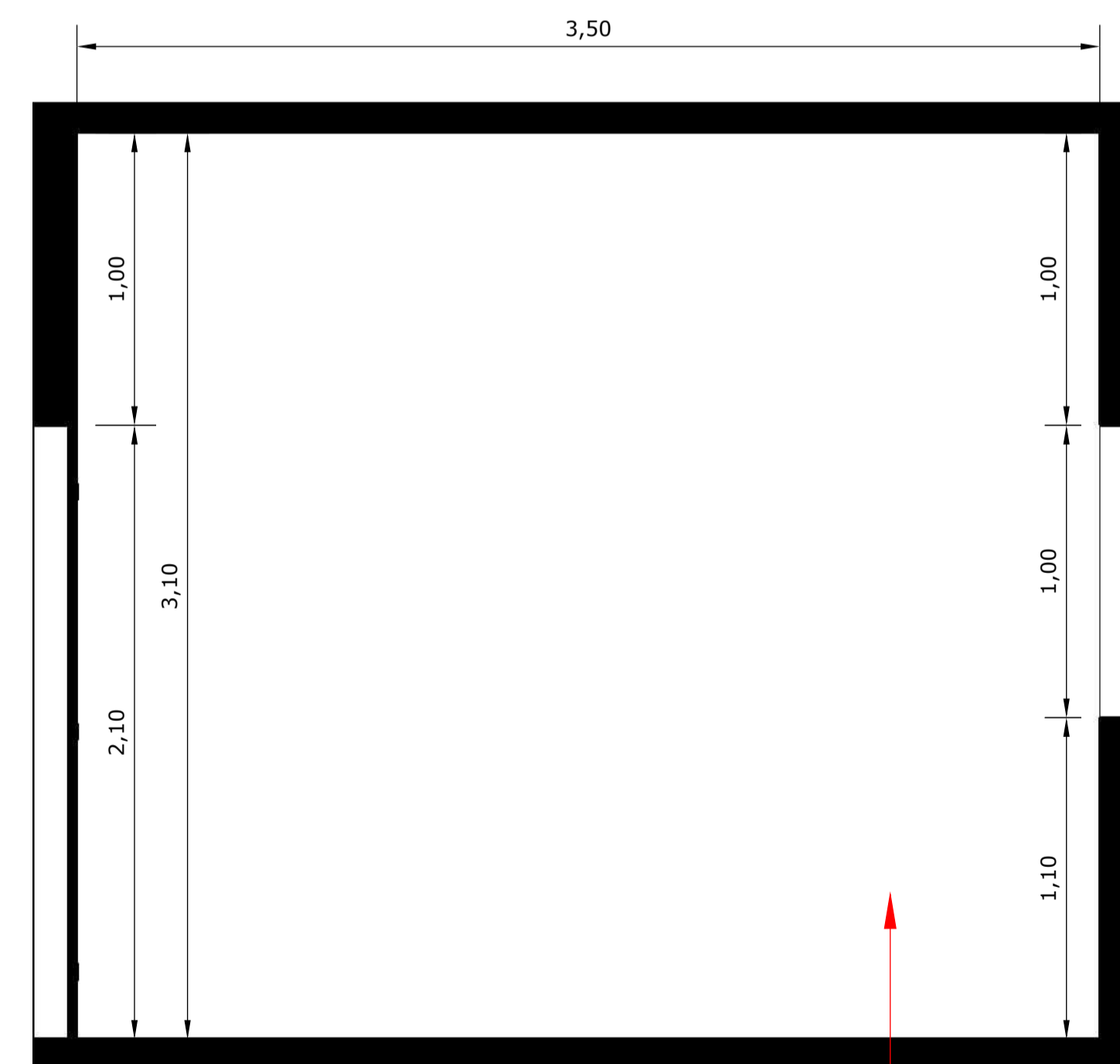

5 PAREDE D - ADMINISTRAÇÃO
ESC. 1/20

GOIAS TURISMO - Assinado de forma digital por GOIAS TURISMO - AGENCIA ESTADUAL DE TURISMO:03549463000103
 AGENCIA ESTADUAL DE TURISMO:03549463000103
 Dados: 2021.10.26 16:26:40 -03'00'

APROVAÇÕES:

PROJETO ARQUITETÔNICO

PROJETO: TERRA RONCA

ENDEREÇO: Povoado de São João Evangelista - Município de São Domingos - Goiás - 13.625207 S, 46.324852 O

PROPRIETÁRIO: AGENCIA ESTADUAL DE TURISMO - GOIAS TURISMO
 CNPJ: 03.549.463/0001-03

AUTOR DO PROJETO: RENATO DE MELO ROCHA
 Arquiteto e Urbanista
 CAU: A12.789/2

CONTEÚDO: PAGINAÇÃO DET. ADMINISTRAÇÃO E CIRCULAÇÃO

COMITADO: (03) 50061737
 arqrenatorocha@gmail.com
 ANAPOLIS | GOIÁS

DATA: 13 | 09 | 21

ÁREA (m²): 612,18m²

ESCALA: INDICADA

PRINCIPAL: 18 | 23

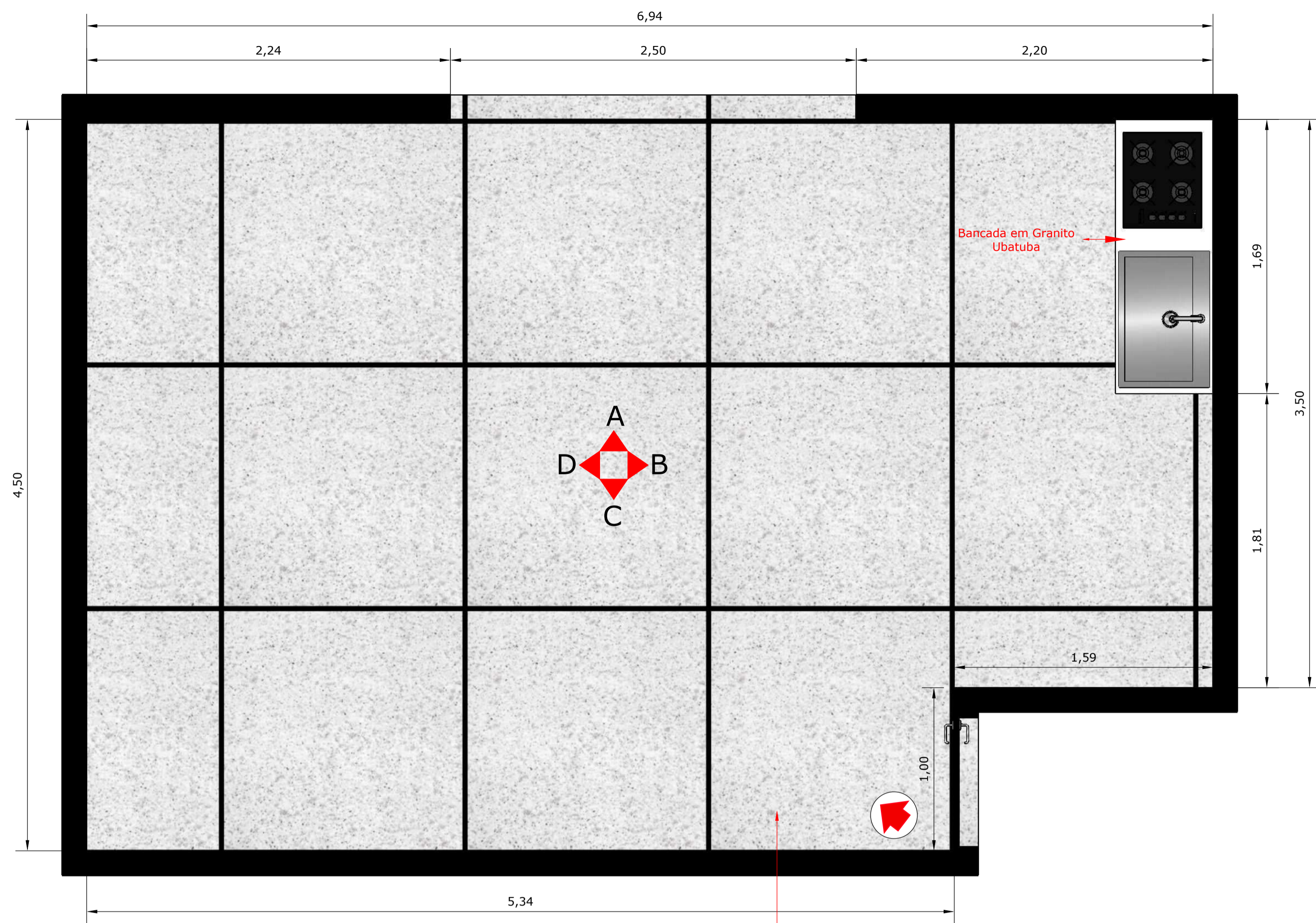

1 DET. SALA DE CONVIVÊNCIA DOS CONDUTORES E GUIAS
ESC. 1/20

Revestimento Granitina
em Tom Claro
junta 150x150

Bancada em Granito
Ubatuba

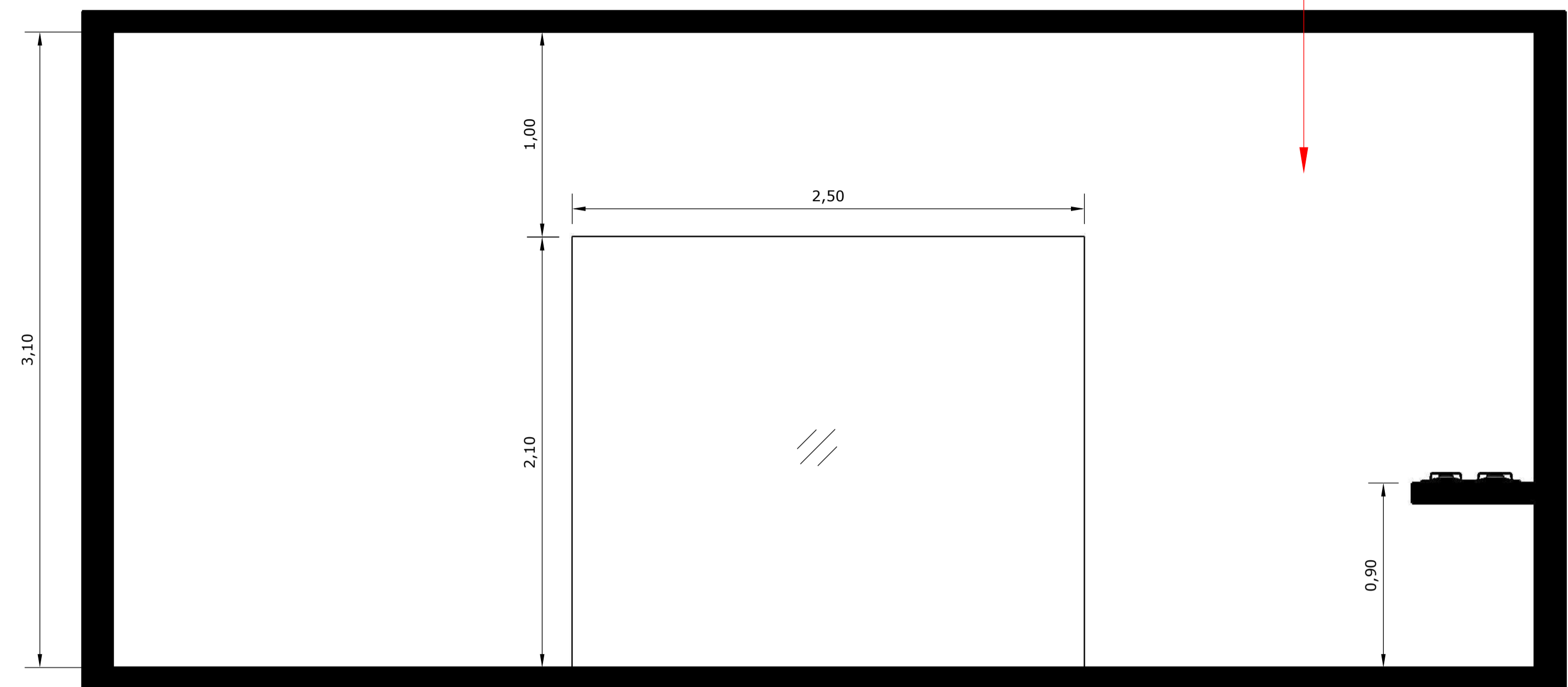

2 PAREDE A
ESC. 1/20

Tinta acrílica lavável
paleta de cores:
laranja claro



3 PAREDE B
ESC. 1/20

Tinta acrílica lavável
paleta de cores:
laranja claro

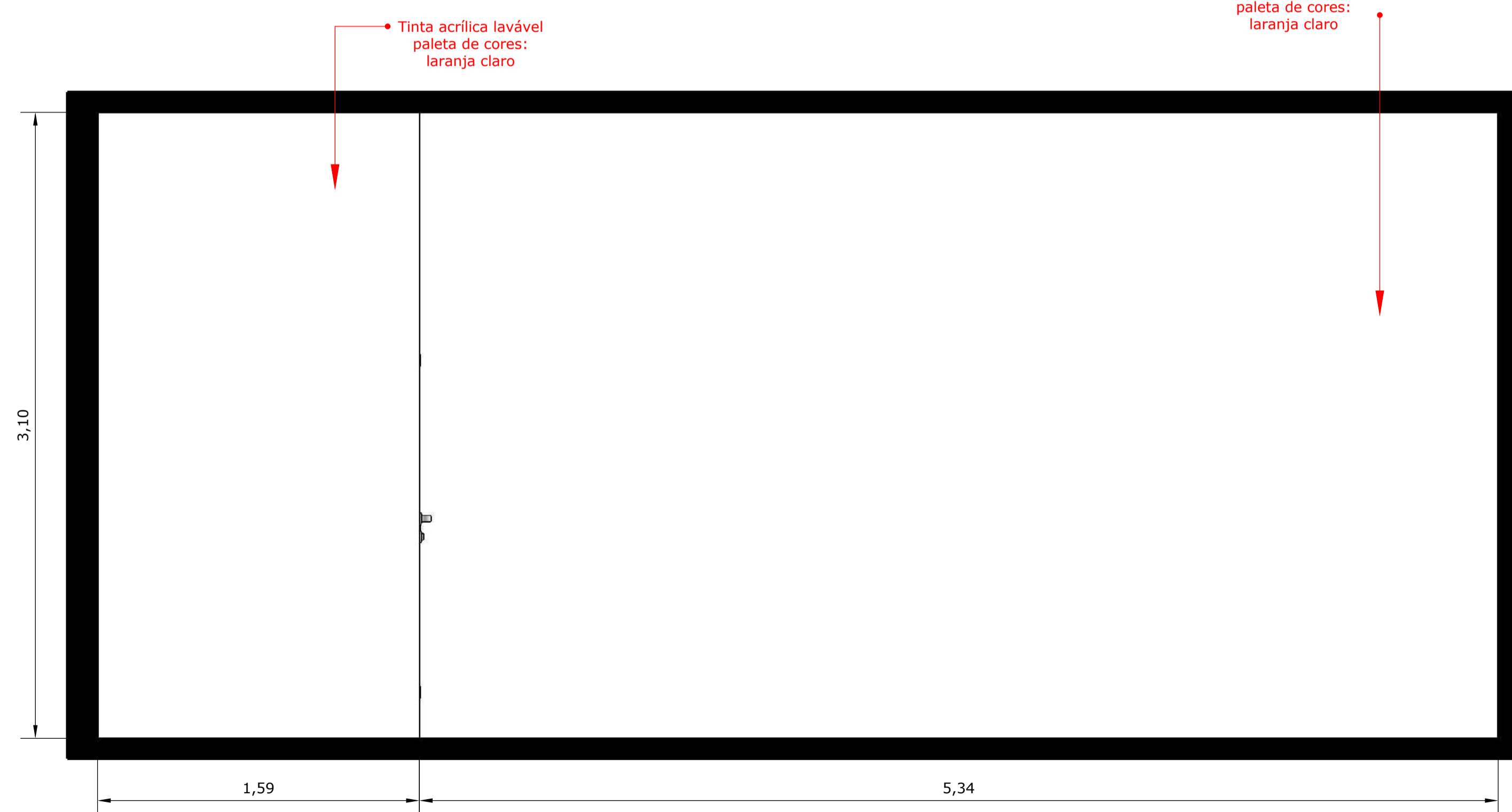

4 PAREDE C
ESC. 1/20

Tinta acrílica lavável
paleta de cores:
laranja claro

Tinta acrílica lavável
paleta de cores:
laranja claro

GOIAS TURISMO - Assinado de forma digital
AGENCIA por GOIAS TURISMO -
ESTADUAL DE AGENCIA ESTADUAL DE
TURISMO:03549463 Dados: 2021.10.26 16:27:02
000103 -03'00'

APROVAÇÕES:

PROJETO ARQUITETÔNICO

PROJETO: TERRA RONCA

ENDEREÇO: Povoado de São João Evangelista - Município de São Domingos - Goiás - 13.625207 S, 46.324952 O

PROPRIETÁRIO: AGÊNCIA ESTADUAL DE TURISMO - GOIÁS TURISMO
CNPJ: 03.549.463/0001-03

AUTOR DO PROJETO: RENATO DE MELO ROCHA
Arquiteto e Urbanista
CAU: A12.792/2

CONTEÚDO: PAGINAÇÃO
DET. SALA DE CONVIVÊNCIA DOS CONDUTORES E GUIAS

CONTATO: (62) 96061757
arquiteto@rme@gmail.com
ANAPÓLES | GOIÁS

CodeGO
Companhia de Desenvolvimento Econômico de Goiás
GOIÁS

DATA:	ÁREA (m²):	ESCALA:	PRINCIPAL:
13 09 21	612,18m²	INDICADA	19 23

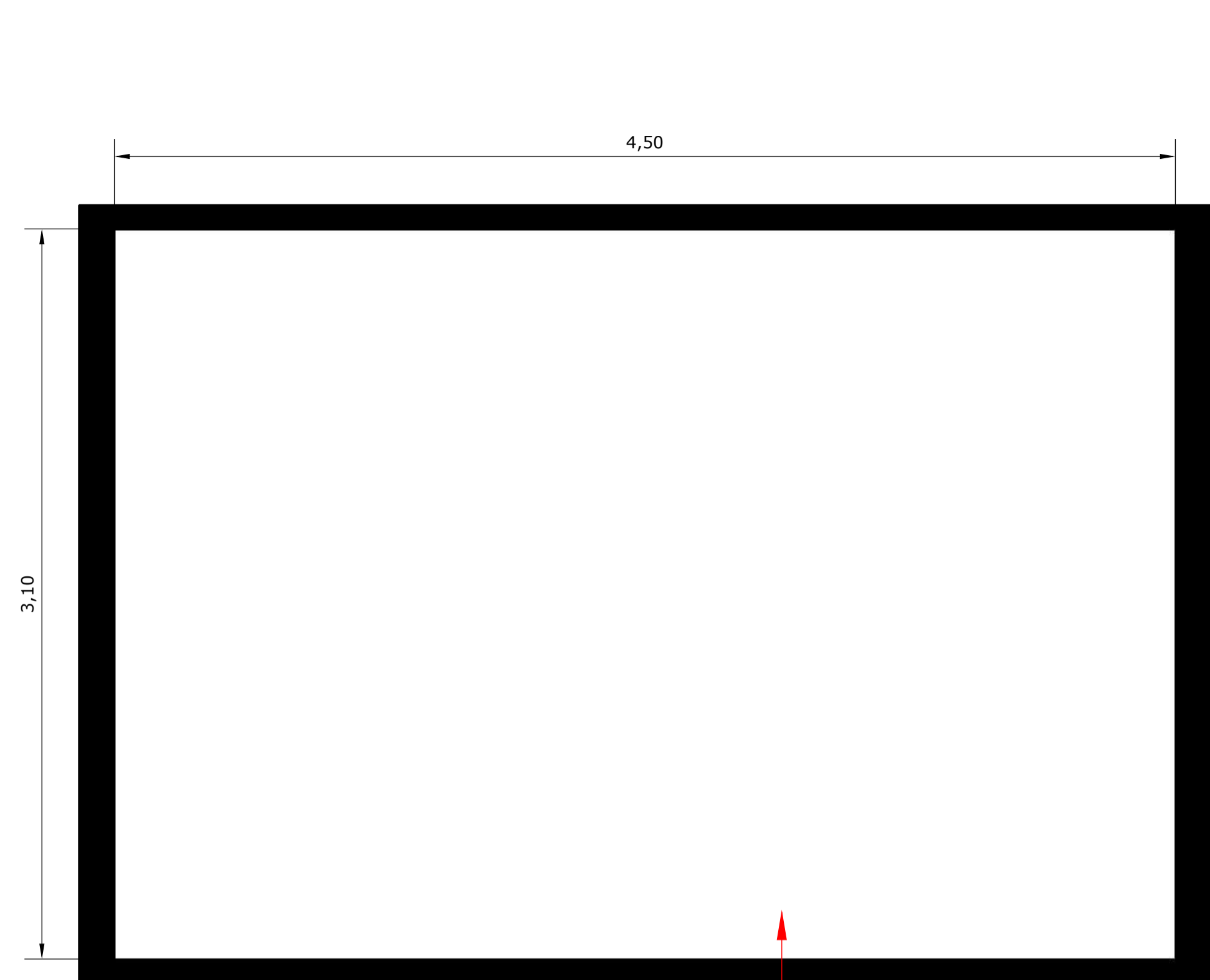

1 PAREDE D
ESC. 1/20

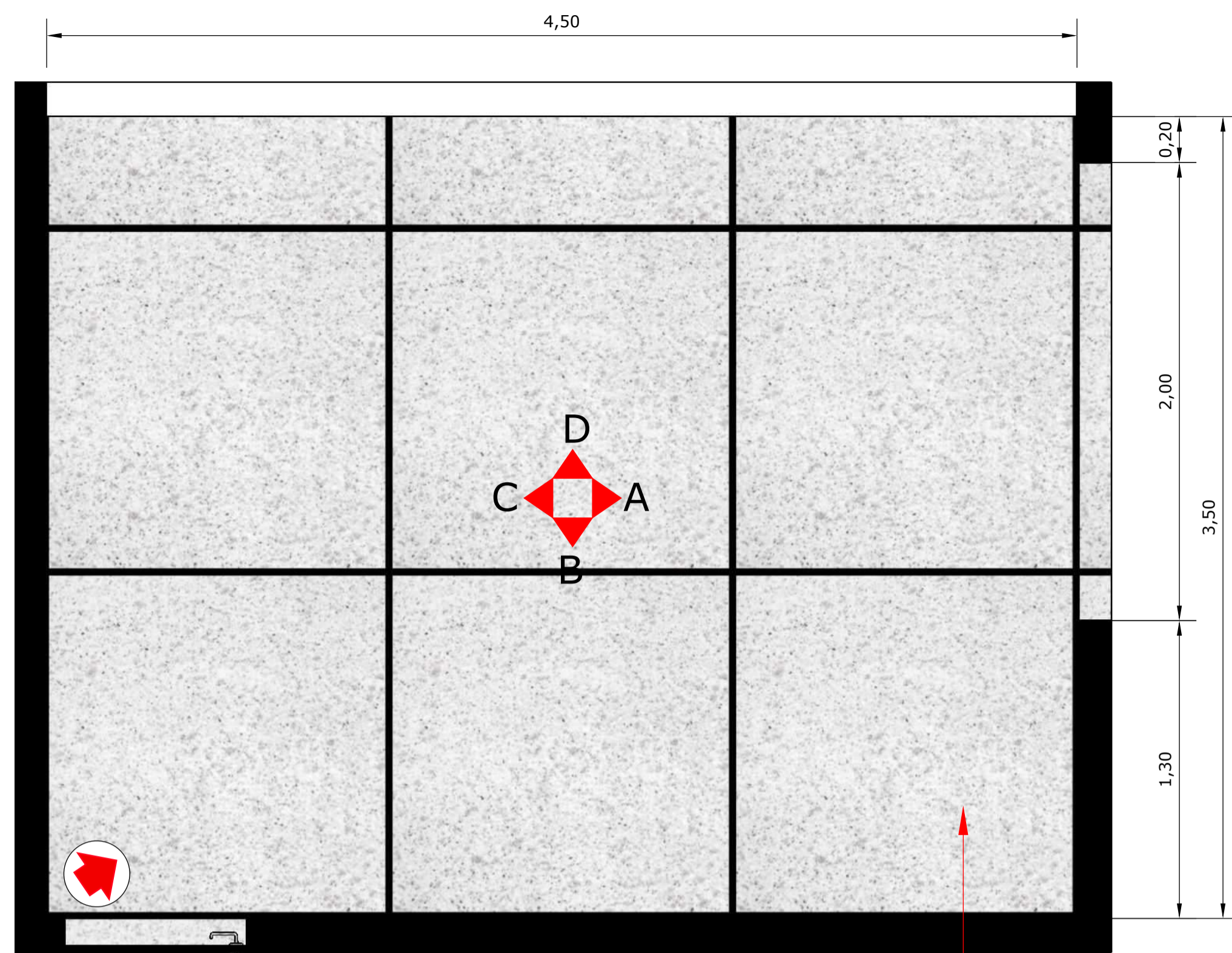

2 DET. LOJA
ESC. 1/20

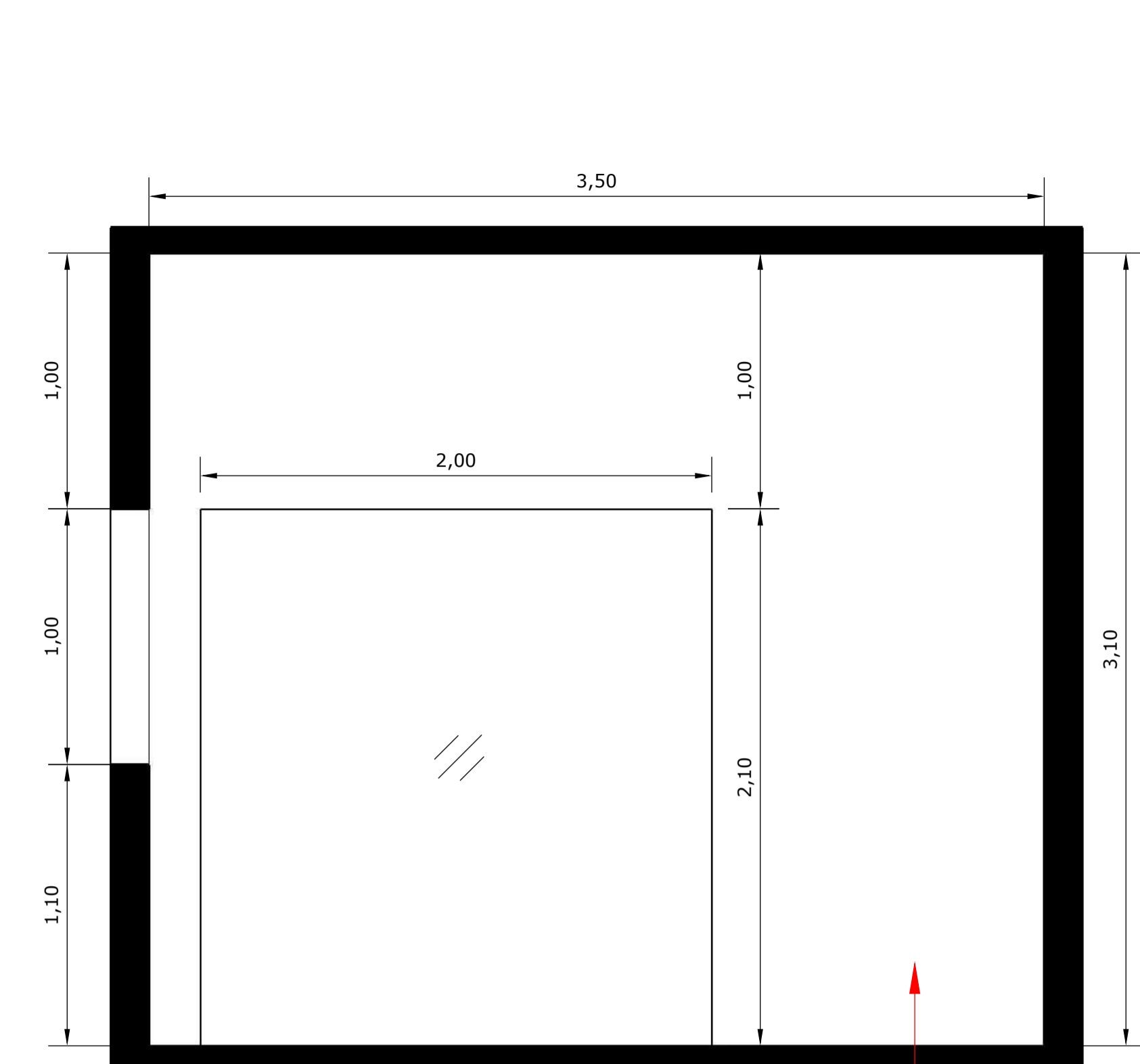

3 PAREDE A
ESC. 1/20



4 PAREDE B
ESC. 1/20

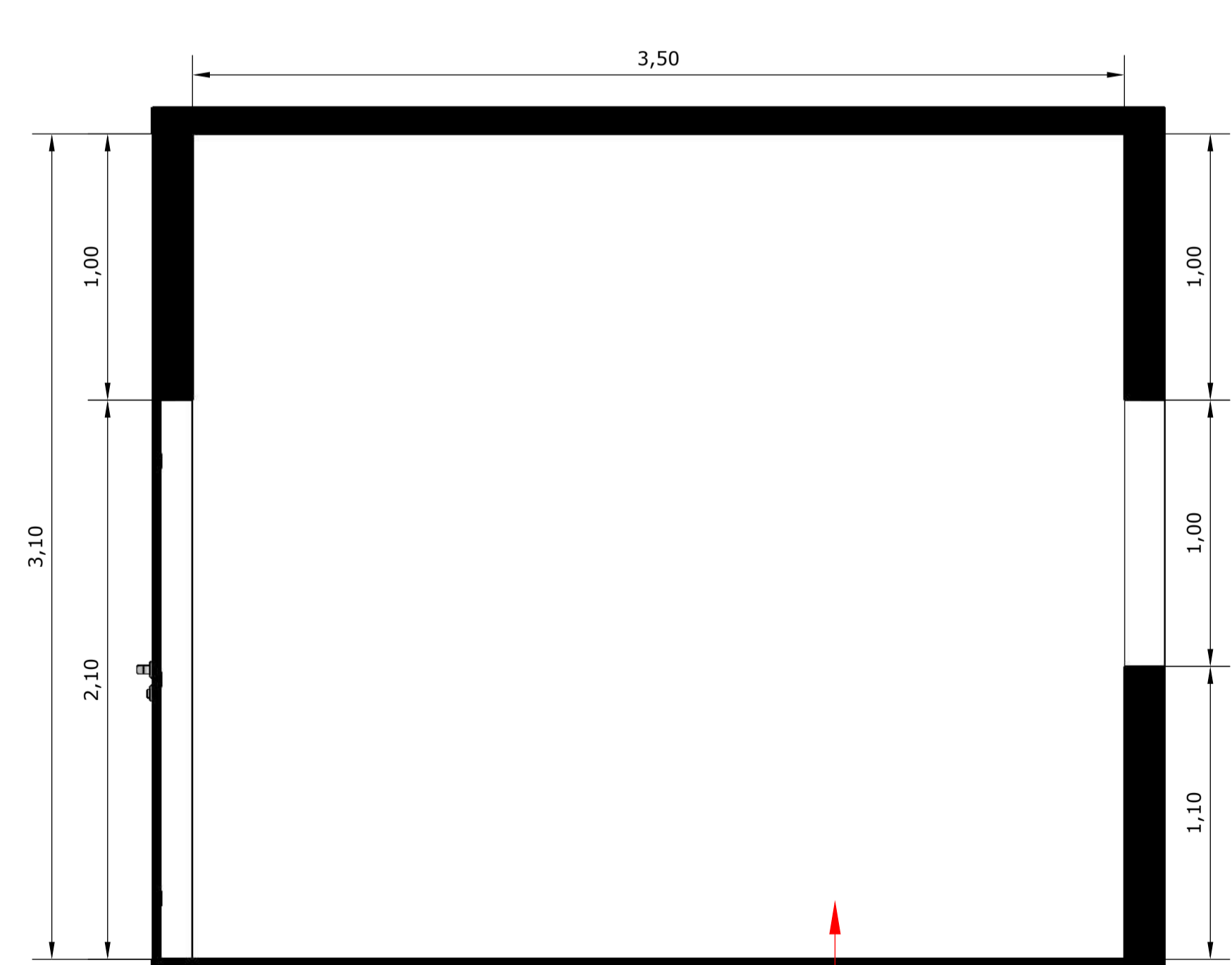

5 PAREDE C
ESC. 1/20

GOIAS TURISMO - Assinado de forma digital por GOIAS TURISMO - AGENCIA ESTADUAL DE TURISMO:0354946300 DE TURISMO:0354946300 0103
 Dados: 2021.10.26 16:27:27 -03'00'

APROVAÇÕES:

PROJETO ARQUITETÔNICO

PROJETO: TERRA RONCA

ENDEREÇO: Povoador de São João Evangelista - Município de São Domingos - Goiás - 13.625207 S, 46.324952 O

PROPRIETÁRIO: AGENCIA ESTADUAL DE TURISMO - GOIAS TURISMO
 CNPJ: 03.549.463/0001-03

AUTOR DO PROJETO: RENATO DE MELO ROCHA
 Arquiteto e Urbanista
 CAU: A12.792/2

CONTEÚDO: IMAGINAÇÃO DET. SALA DE CONVIVÊNCIA DOS CONDUTORES E GUIAS DET. LOJA

COMPARTILHAÇÃO: ANAPÓLES | GOIÁS

DATA: 13 | 09 | 21 | AREA (m²): 612,18m² | ESCALA: INDICADA | PRONCHAL: 20 | 23



1 PAREDE D
ESC. 1/20

Tinta acrílica lavável
paleta de cores:
laranja claro

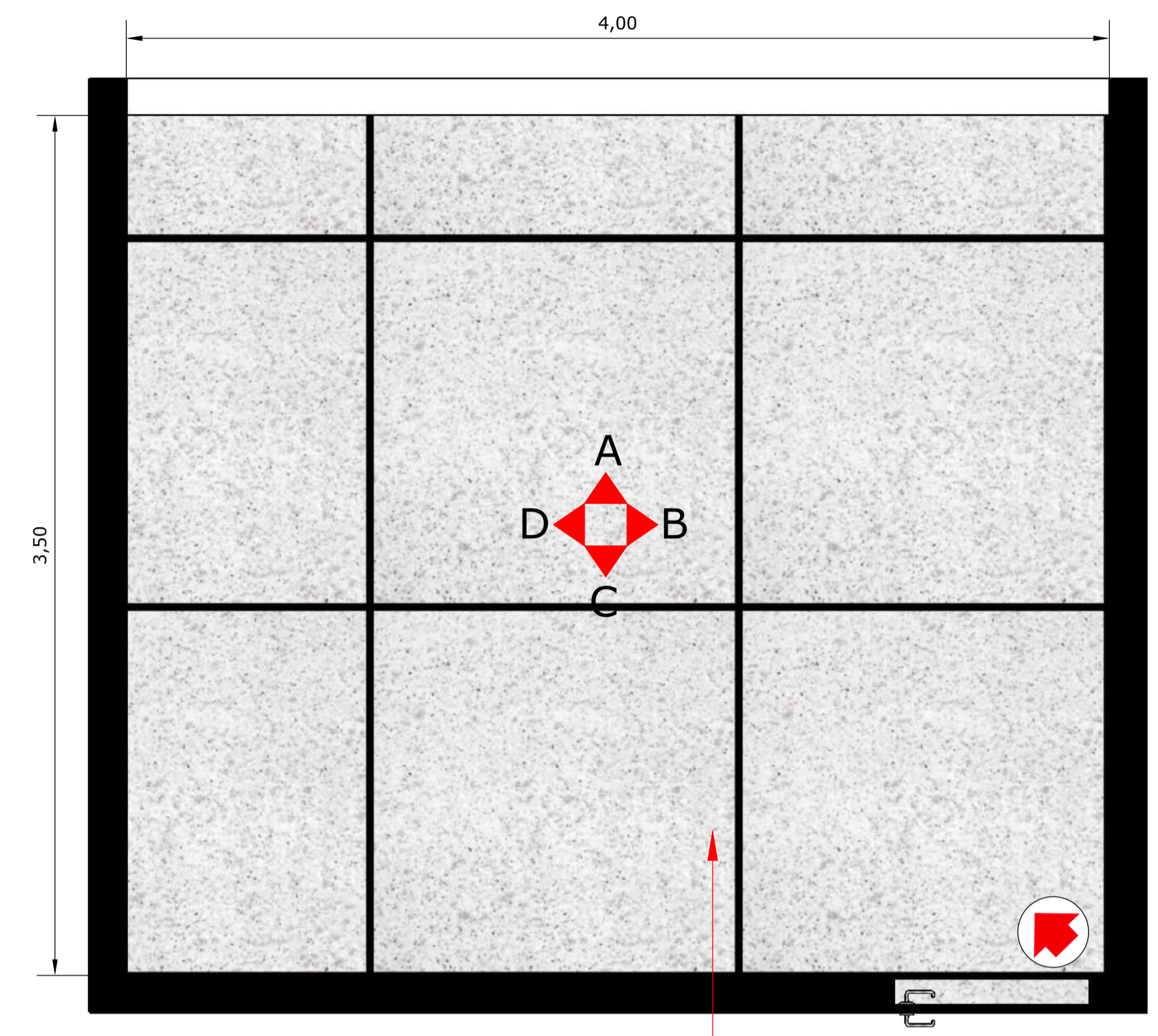

2 DET. ADMINISTRAÇÃO
ESC. 1/20

Revestimento Granitina
em Tom Claro
junta 150x150

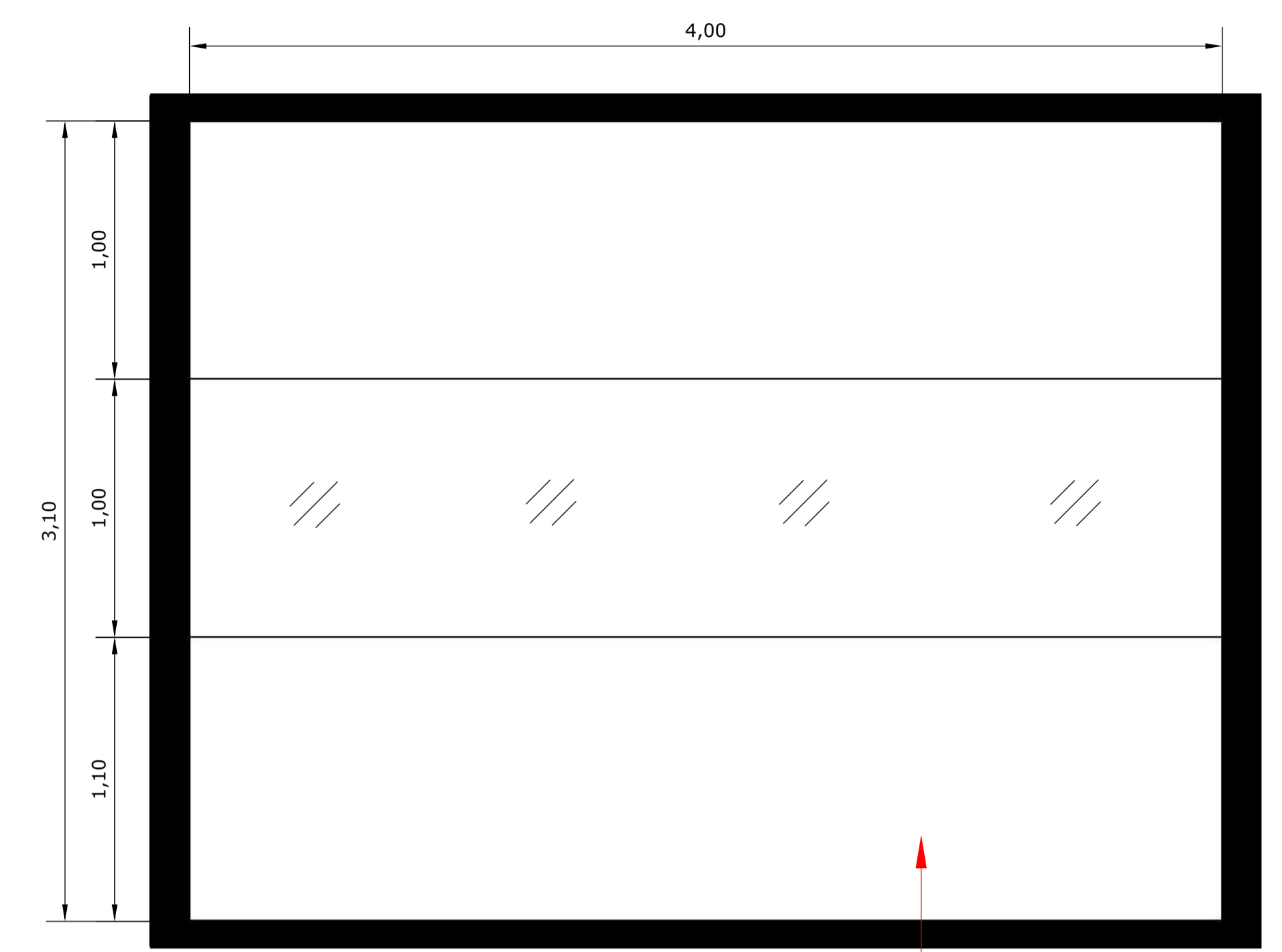

3 PAREDE A
ESC. 1/20

Tinta acrílica lavável
paleta de cores:
laranja claro

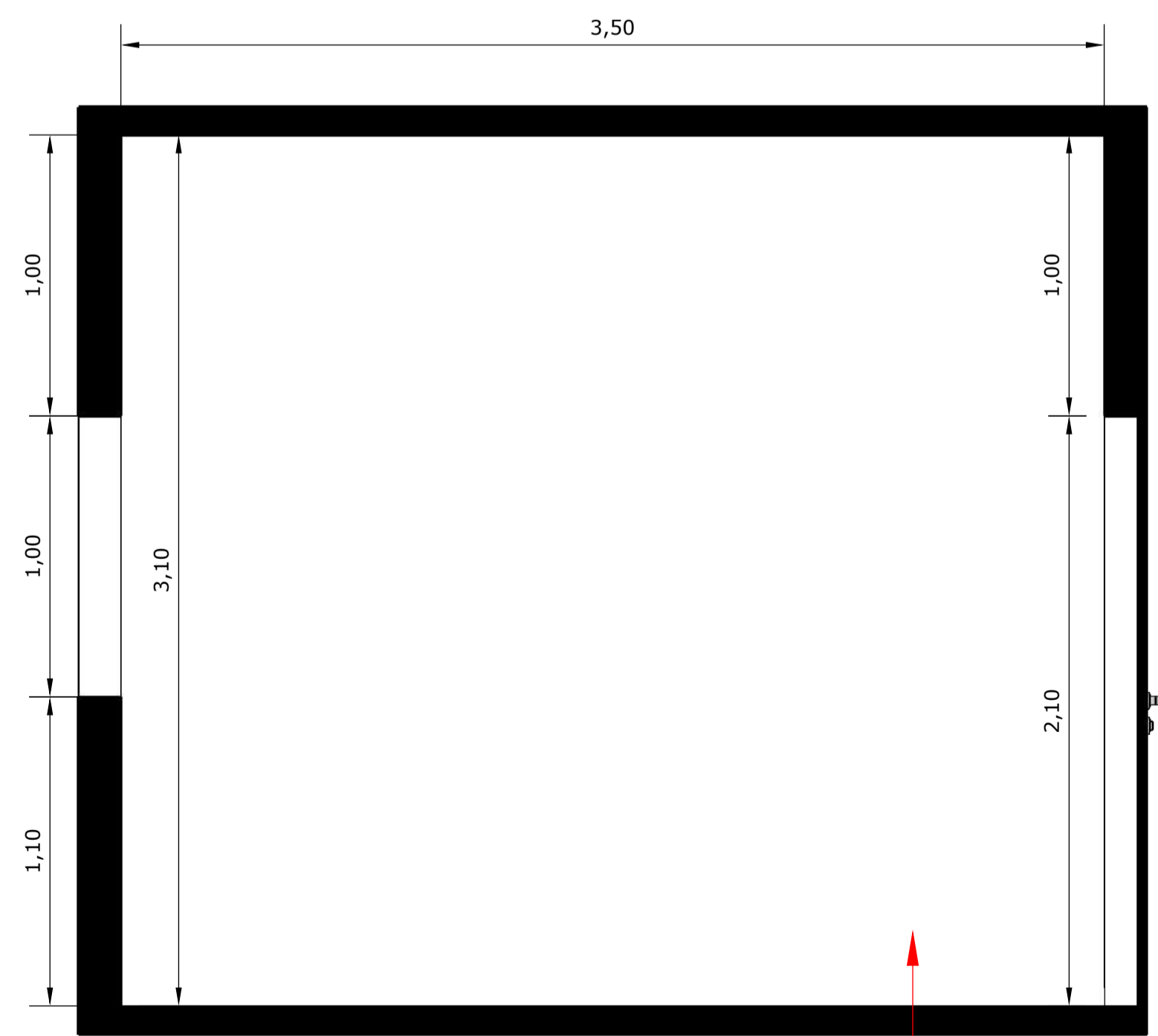

4 PAREDE B
ESC. 1/20

Tinta acrílica lavável
paleta de cores:
laranja claro

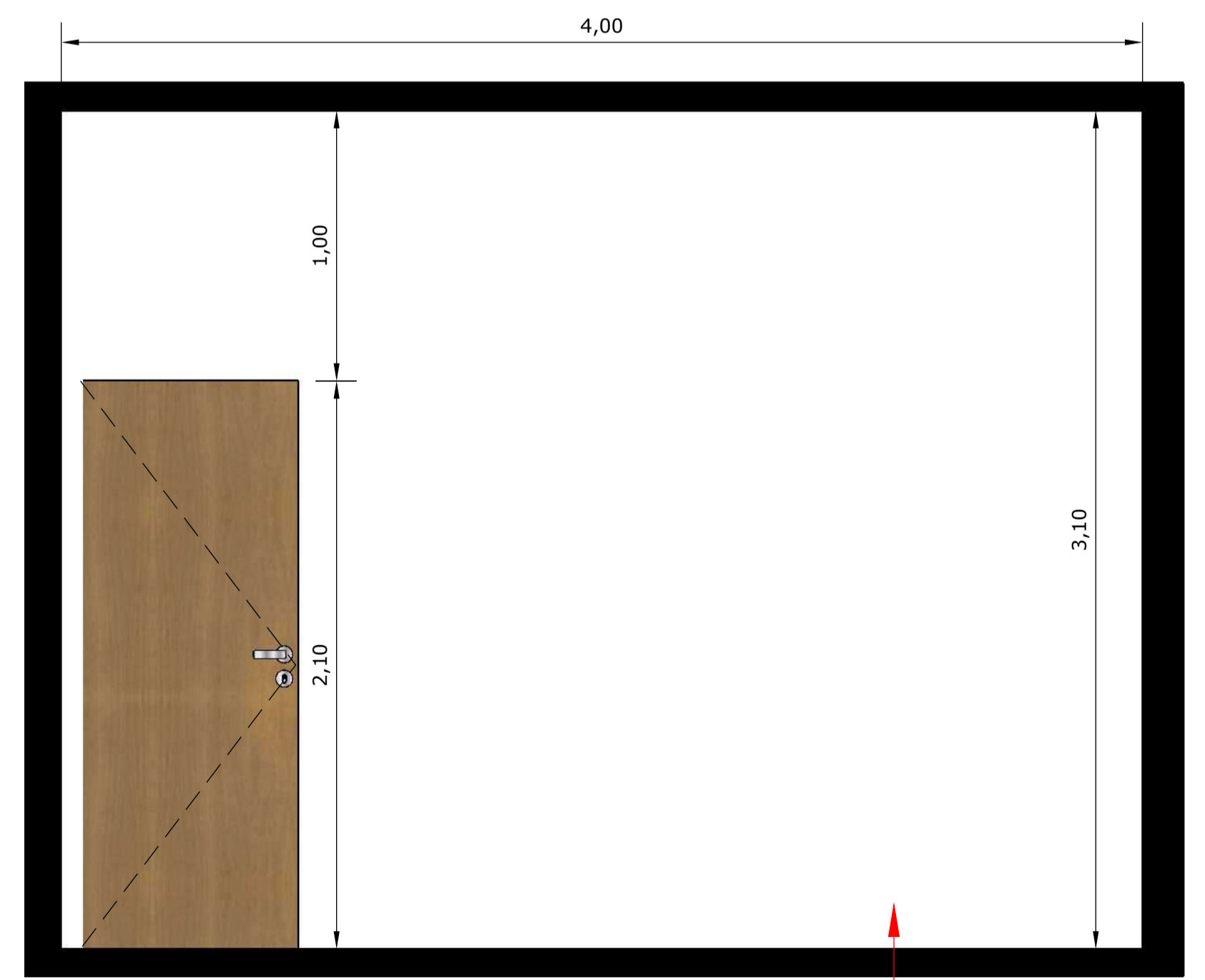

5 PAREDE C
ESC. 1/20

Tinta acrílica lavável
paleta de cores:
laranja claro

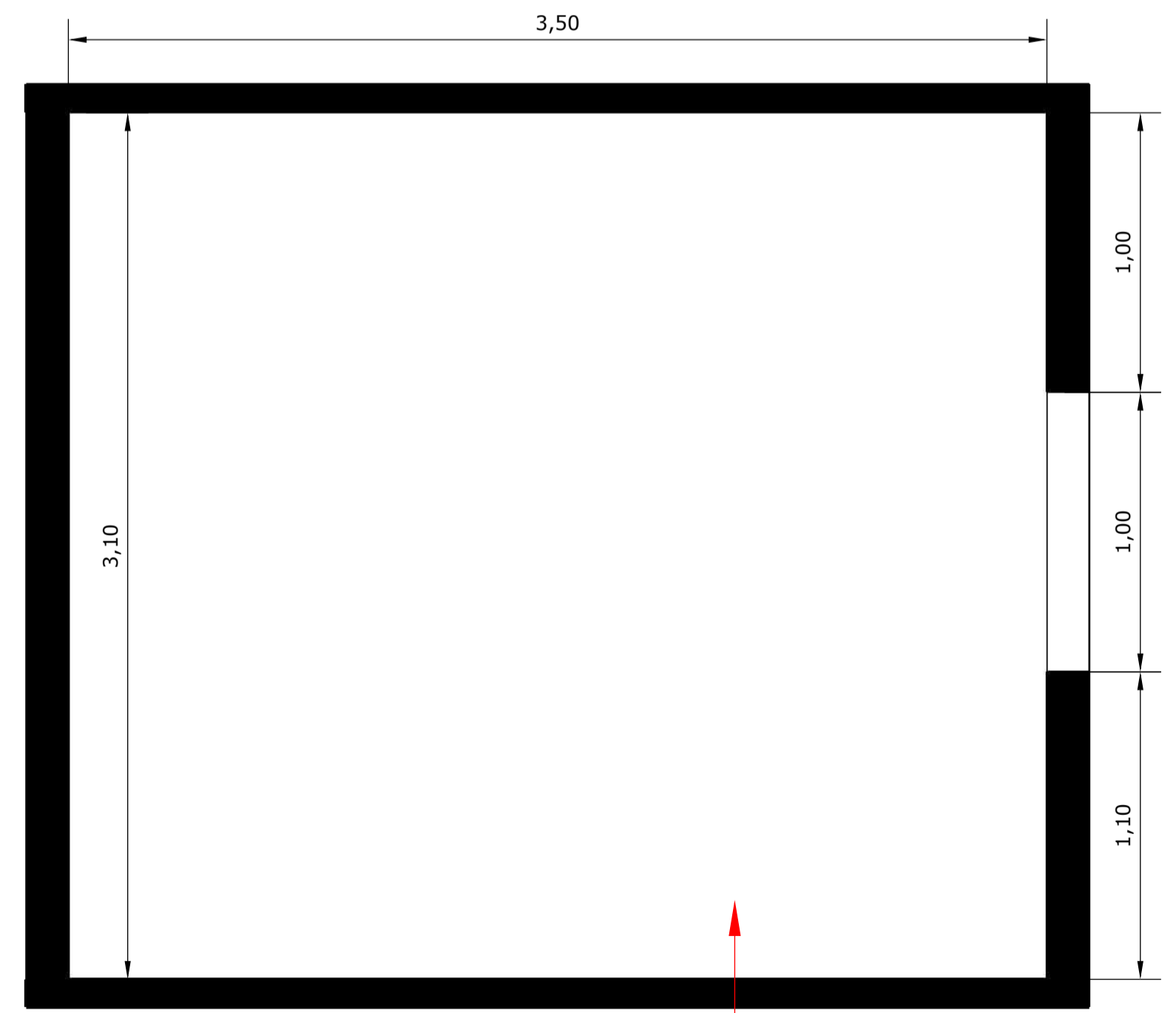

6 PAREDE D
ESC. 1/20

Tinta acrílica lavável
paleta de cores:
laranja claro

GOIAS TURISMO - AGENCIA ESTADUAL DE TURISMO:03549463000 103
Assinado de forma digital por GOIAS TURISMO - AGENCIA ESTADUAL DE TURISMO:03549463000103
Dados: 2021.10.26 16:27:53 -03'00'

APROVAÇÕES:

PROJETO ARQUITETÔNICO

PROJETO: TERRA RONCA

ENDEREÇO: Povoador de São João Evangelista - Município de São Domingos - Goiás - 13.625207 S, 46.324952 O

PROPRIETÁRIO: AGÊNCIA ESTADUAL DE TURISMO - GOIÁS TURISMO
CNPJ: 03.549.463/0001-03

AUTOR DO PROJETO: RENO DE MELO ROCHA
Arquiteto e Urbanista
CAU: A12.789/2

CONTEÚDO: PRIMEIRA ETAPA
DET. LOJA
DET. ADMINISTRAÇÃO

COMPARTILHE: (82) 960601757
arquitetovr@arquitetovr.com
ANAPOLIS - GOIÁS

DATA: 13 | 09 | 21

ÁREA (m²): 612,18m²

ESCALA: INDICADA

PRONAL: 21 | 23

CodeGO GOIÁS

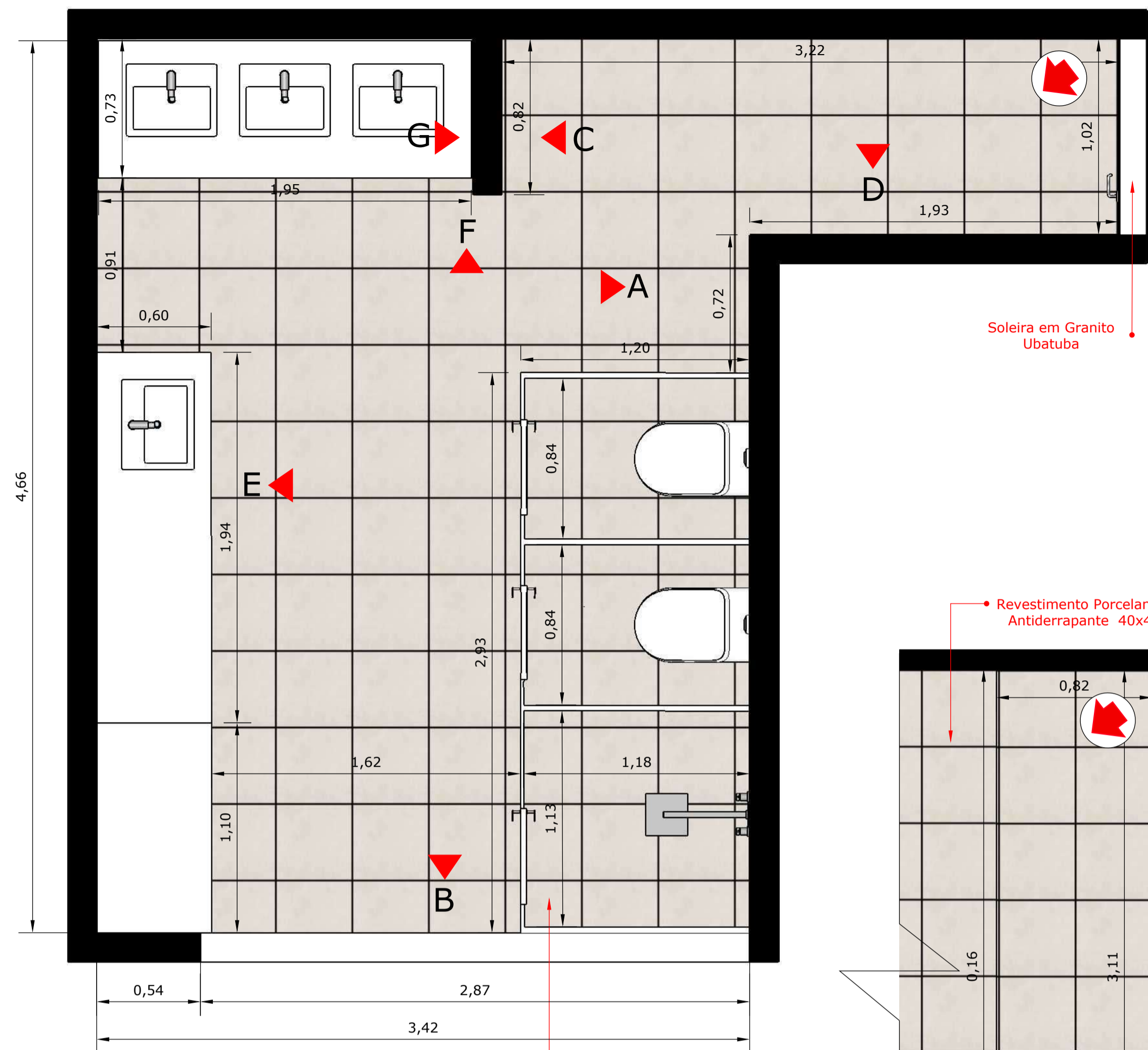

1 DET. VESTIÁRIO FEMININO
ESC. 1/20

Revestimento Porcelanato Antiderrapante 40x40

Soleira em Granito Ubatuba

Revestimento Porcelanato Antiderrapante 40x40

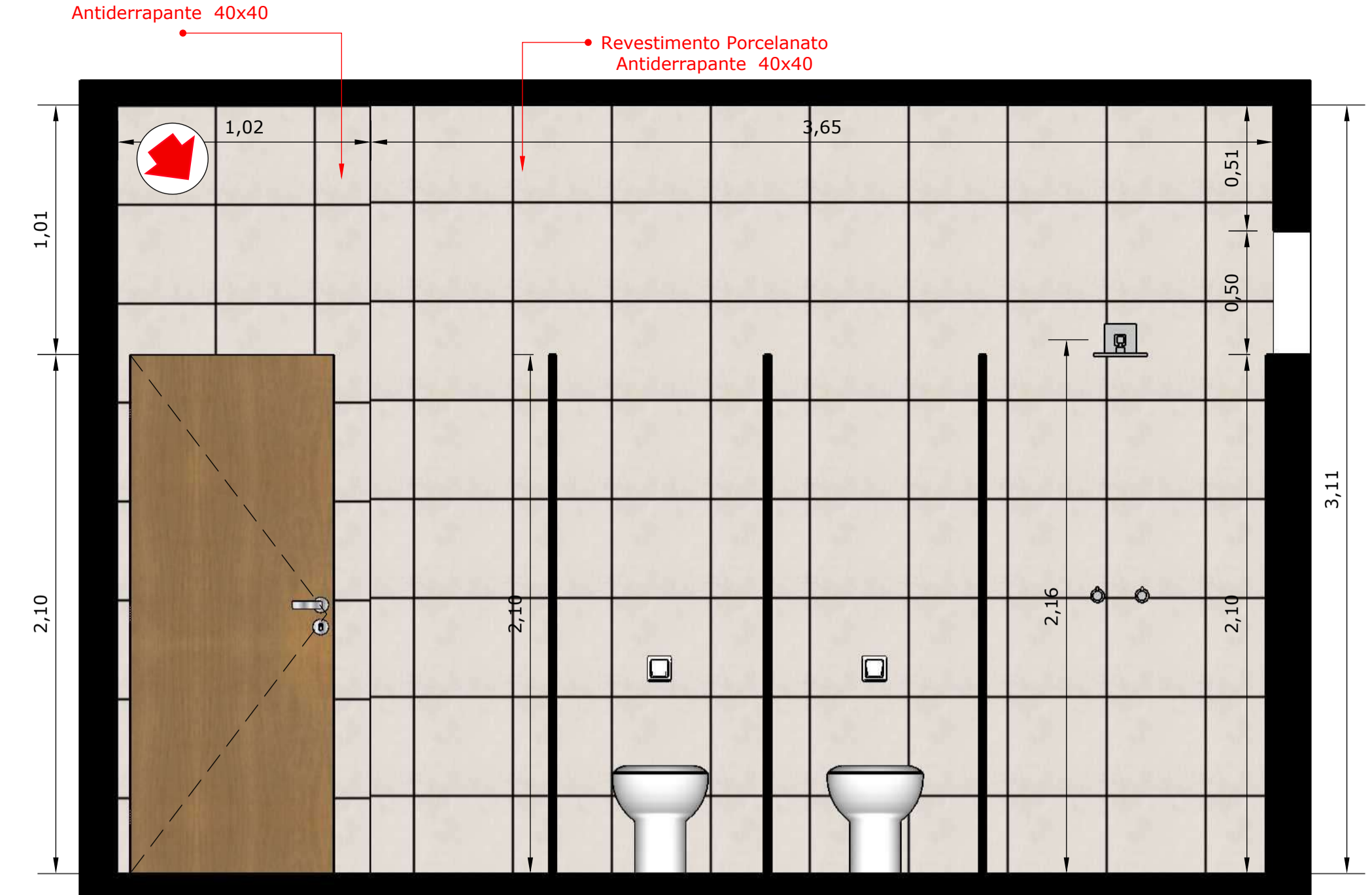

2 PAREDE A
ESC. 1/20

Antiderrapante 40x40

Revestimento Porcelanato Antiderrapante 40x40

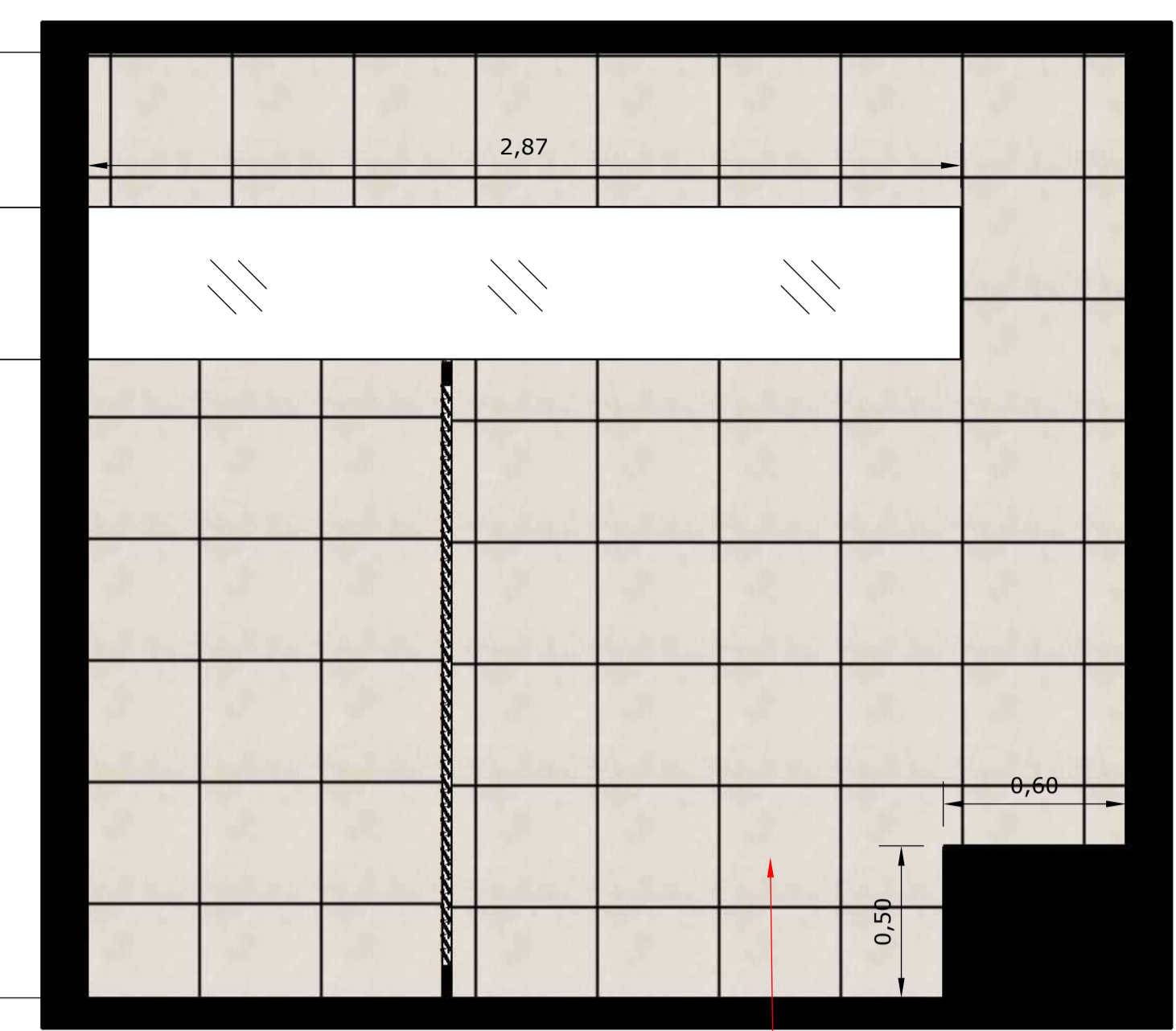

3 PAREDE B
ESC. 1/20

Revestimento Porcelanato Antiderrapante 40x40

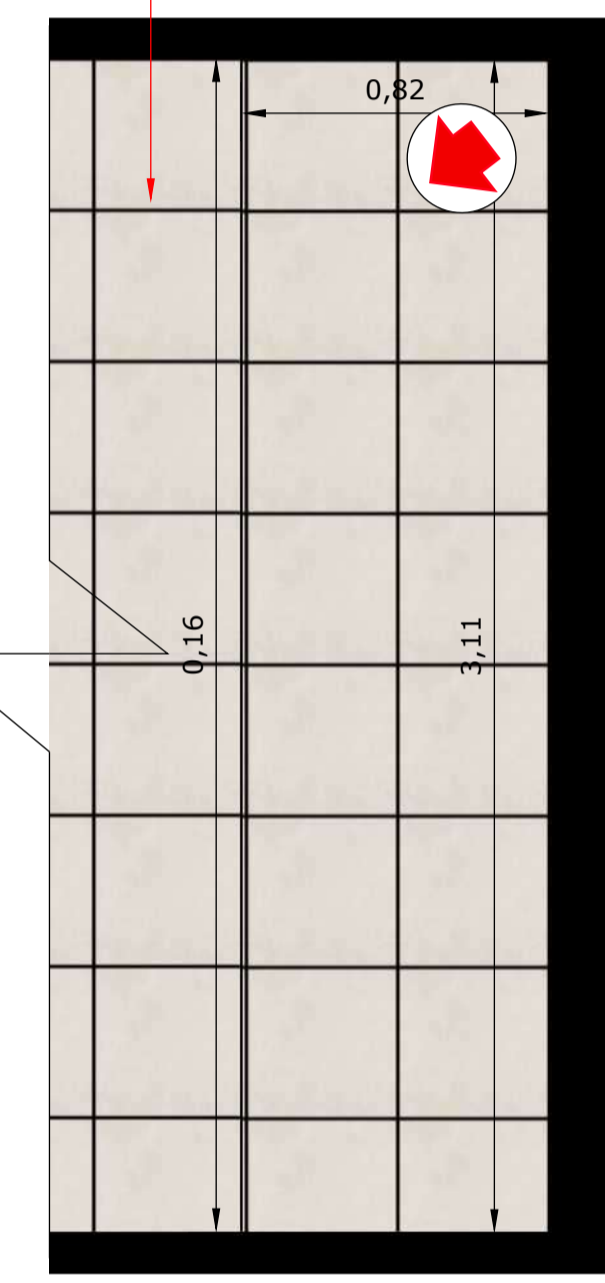

4 PAREDE C
ESC. 1/20

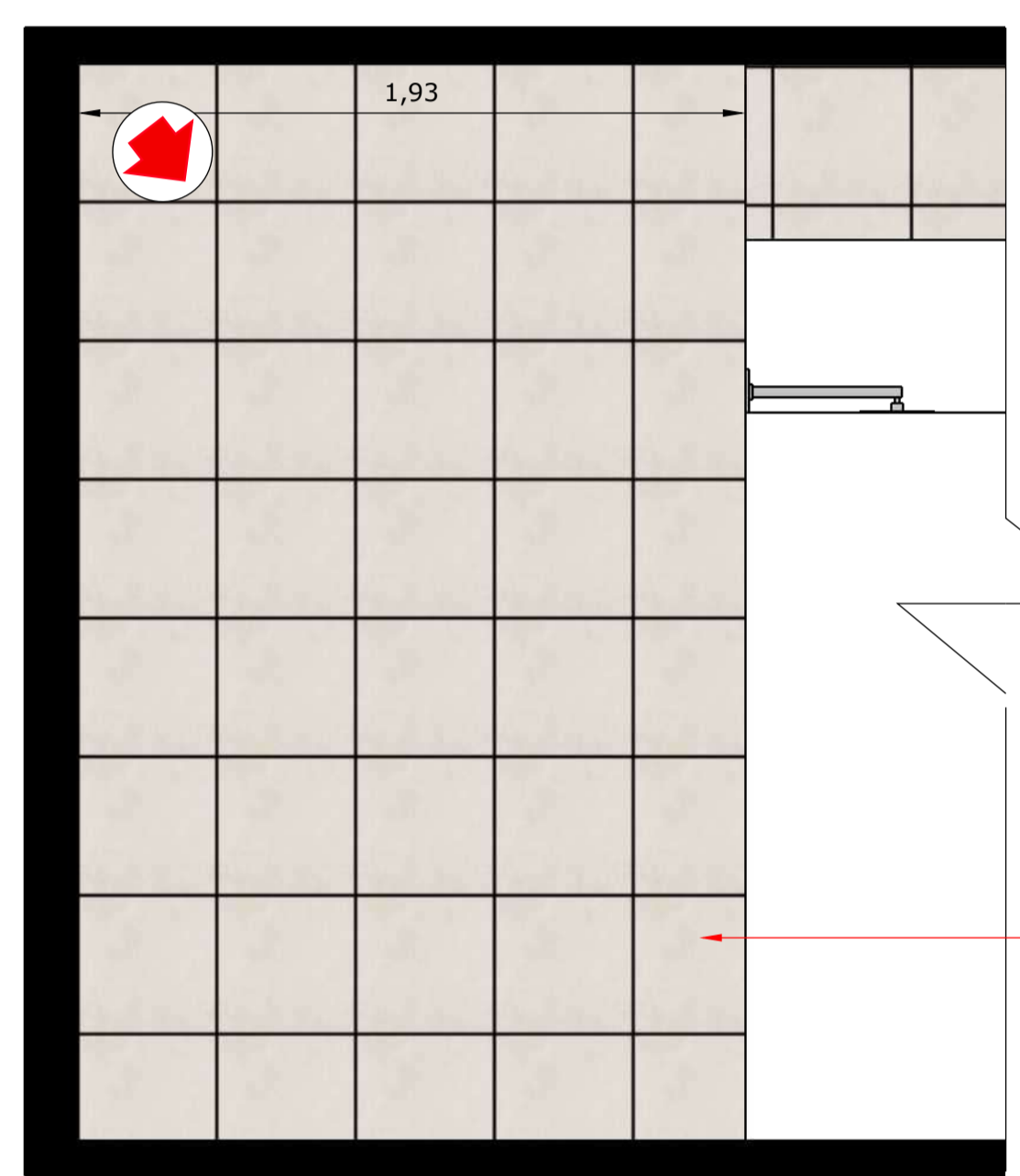

5 PAREDE D
ESC. 1/20

Revestimento Porcelanato Antiderrapante 40x40

GOIAS TURISMO - AGENCIA ESTADUAL DE TURISMO:03549463000
103

Assinado de forma digital por GOIAS TURISMO - AGENCIA ESTADUAL DE TURISMO:03549463000103
Dados: 2021.10.26 16:28:18 -03'00'

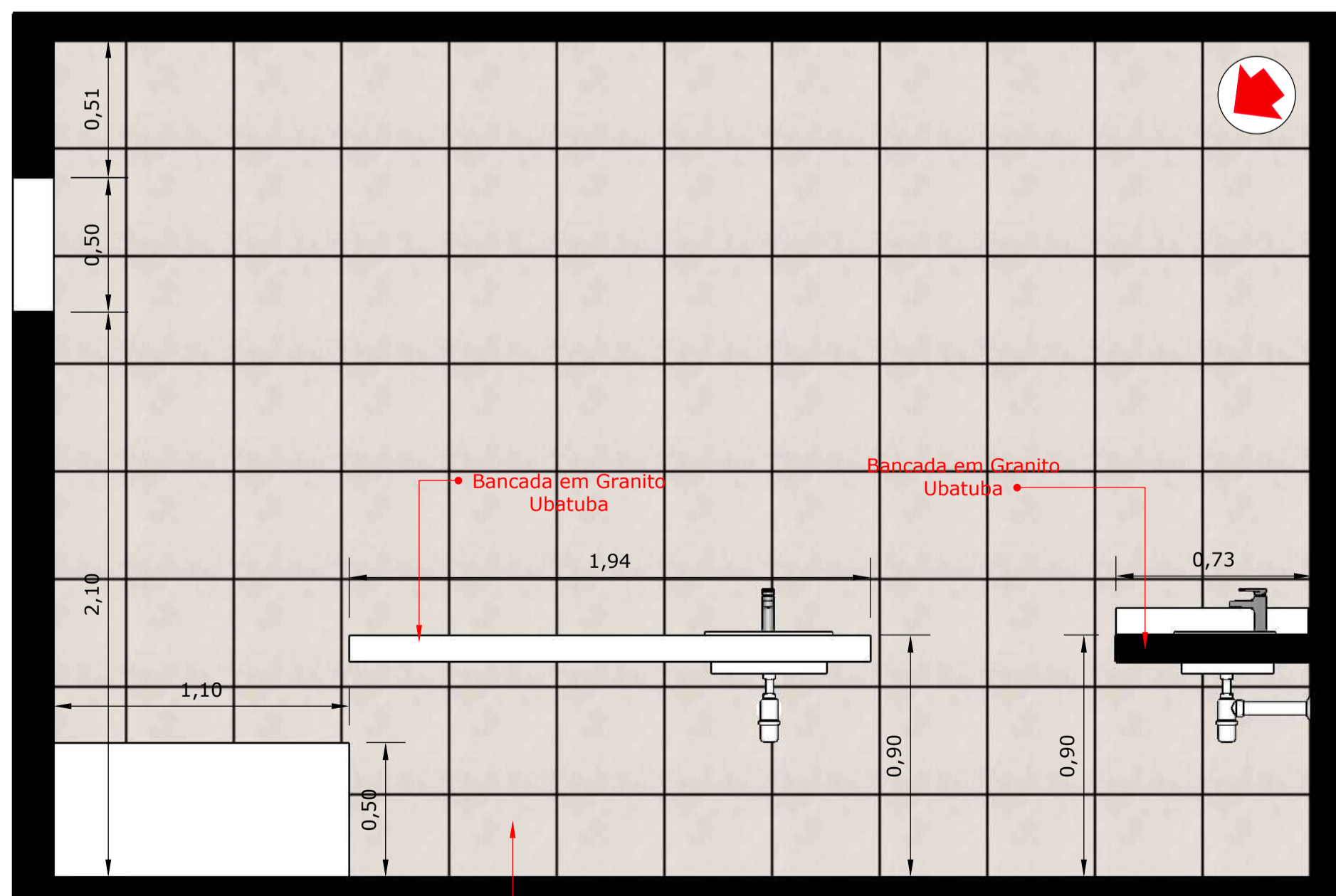

6 PAREDE E
ESC. 1/20

Revestimento Porcelanato Antiderrapante 40x40

Bancada em Granito Ubatuba

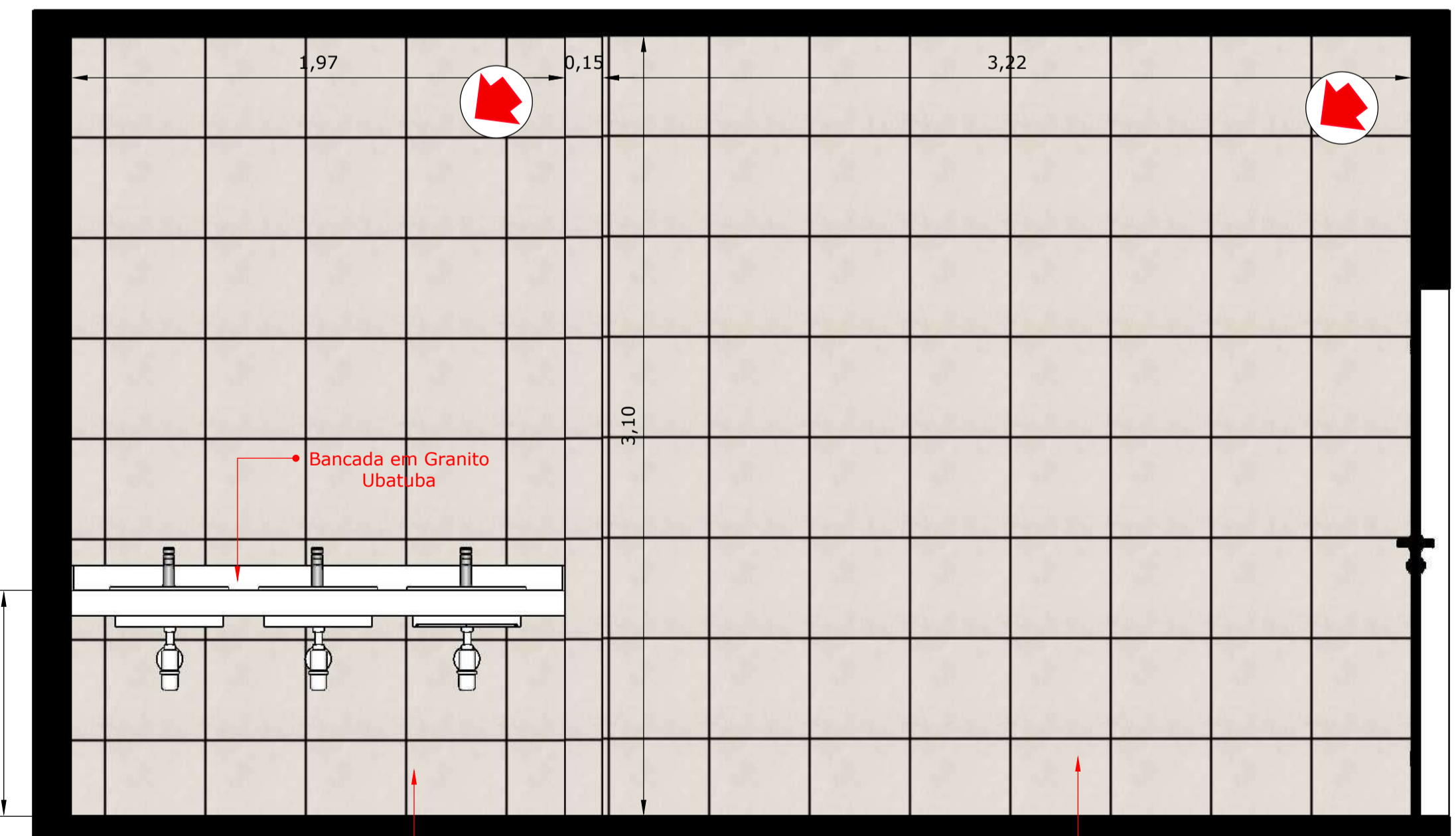

7 PAREDE F
ESC. 1/20

Revestimento Porcelanato Antiderrapante 40x40

Bancada em Granito Ubatuba

Revestimento Porcelanato Antiderrapante 40x40

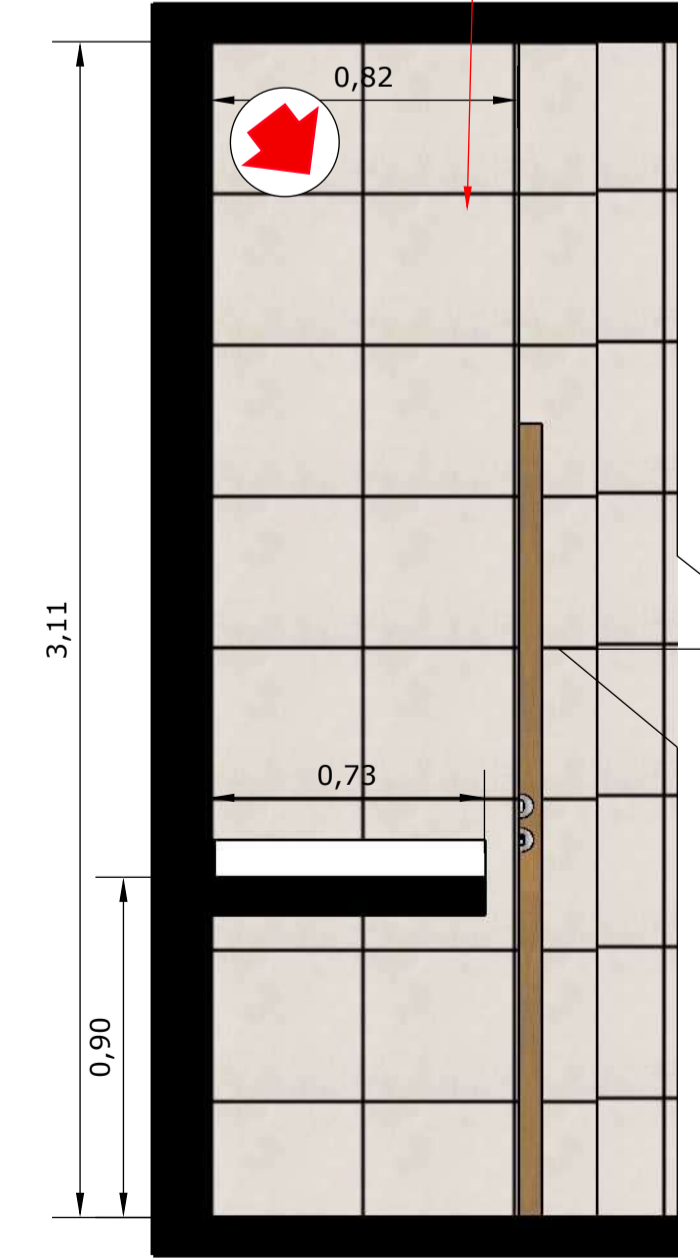

8 PAREDE G
ESC. 1/20

APROVAÇÕES:

PROJETO ARQUITETÔNICO

PROJETO: TERRA RONCA

ENDEREÇO: Povoado de São João Evangelista - Município de São Domingos - Goiás - 13.625207 S, 46.324952 O

PROPRIETÁRIO: AGÊNCIA ESTADUAL DE TURISMO - GOIÁS TURISMO
CNPJ: 03.549.463/0001-03

AUTOR DO PROJETO: RENATO DE MELO ROCHA
Arquiteto e Urbanista
CAU: A12.792-2

CONTEÚDO: DIAGRAMAÇÃO DET. VESTIÁRIO FEMININO

CONTATO: (62) 96061757
arquiteto@rme@gmail.com
ANAPÓLES | GOIÁS

CodeGO
Companhia de Desenvolvimento Econômico de Goiás

GOIÁS

DATA: 13 09 21	ÁREA (m²): 612,18m²	ESCALA: INDICADA	PRINCIPAL:
--------------------	---------------------	------------------	------------

22 | 23

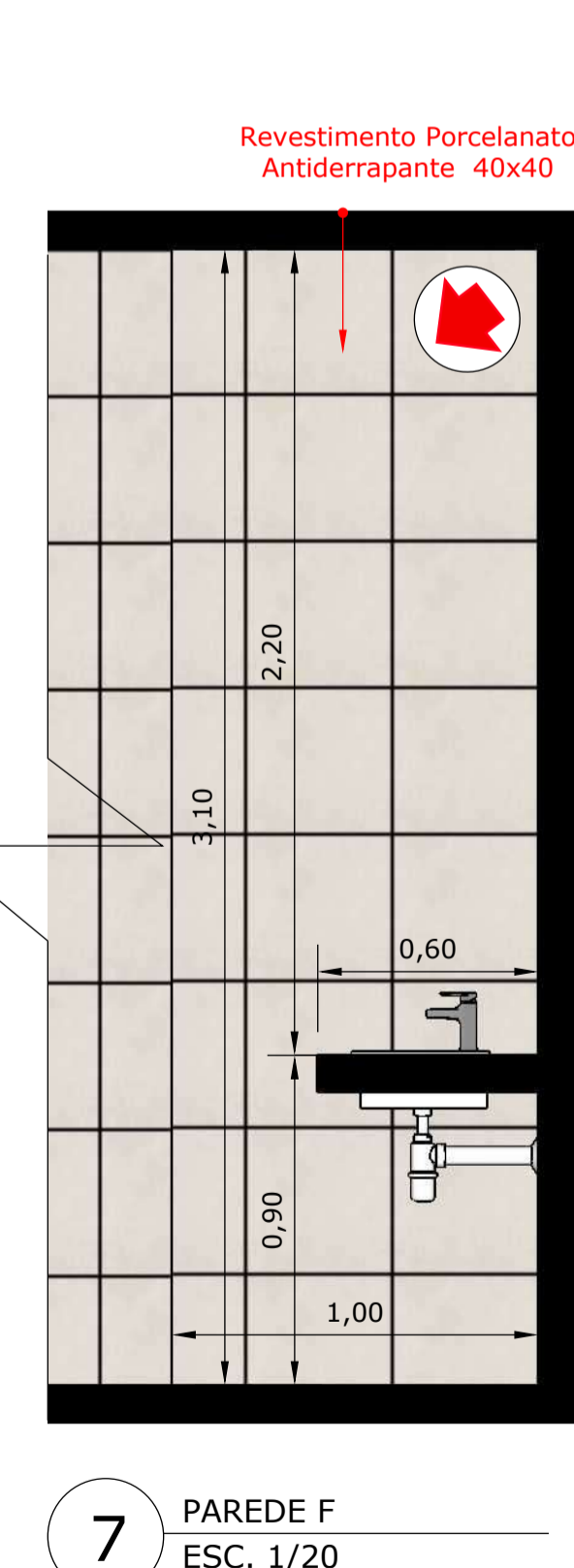
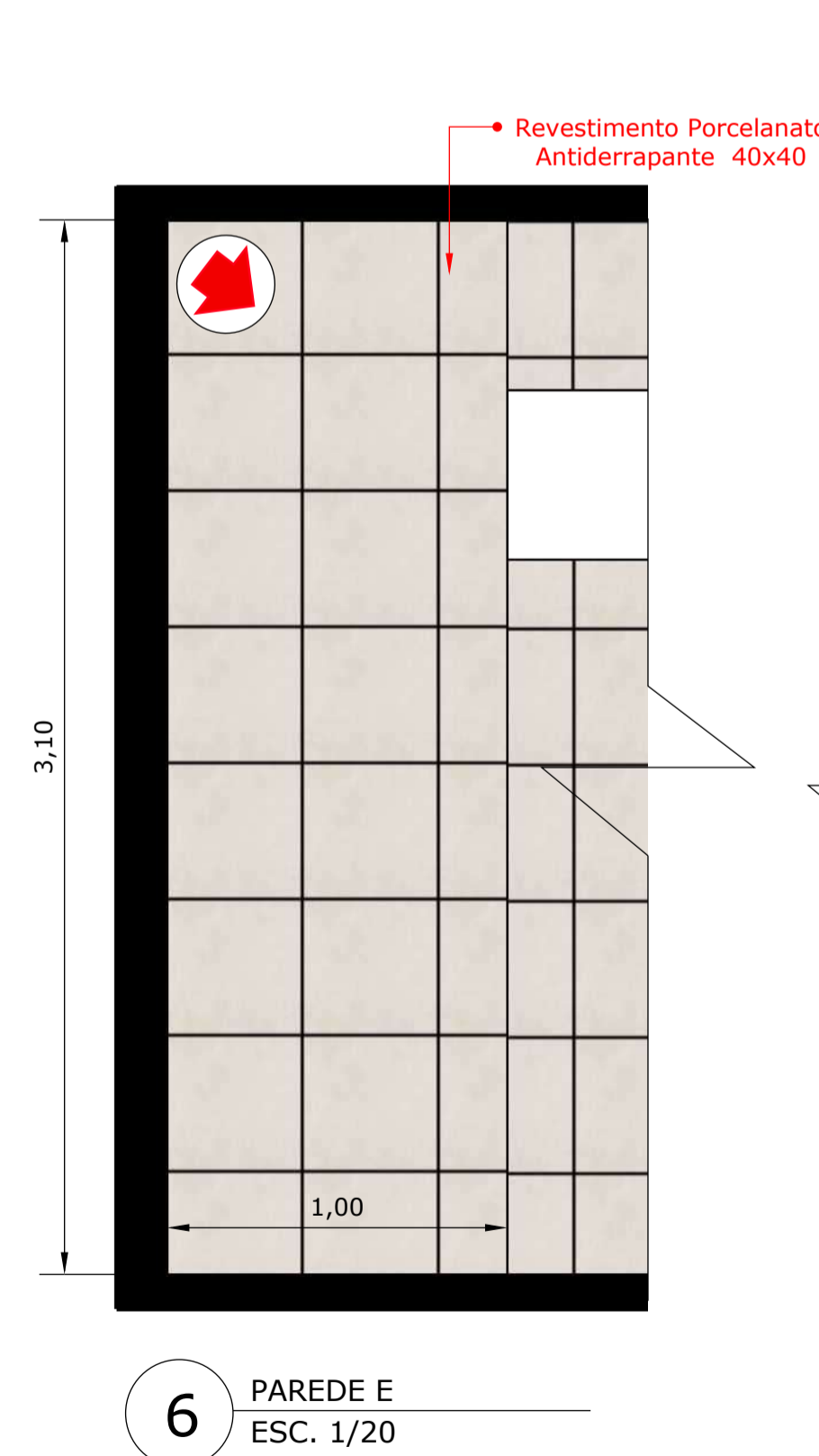
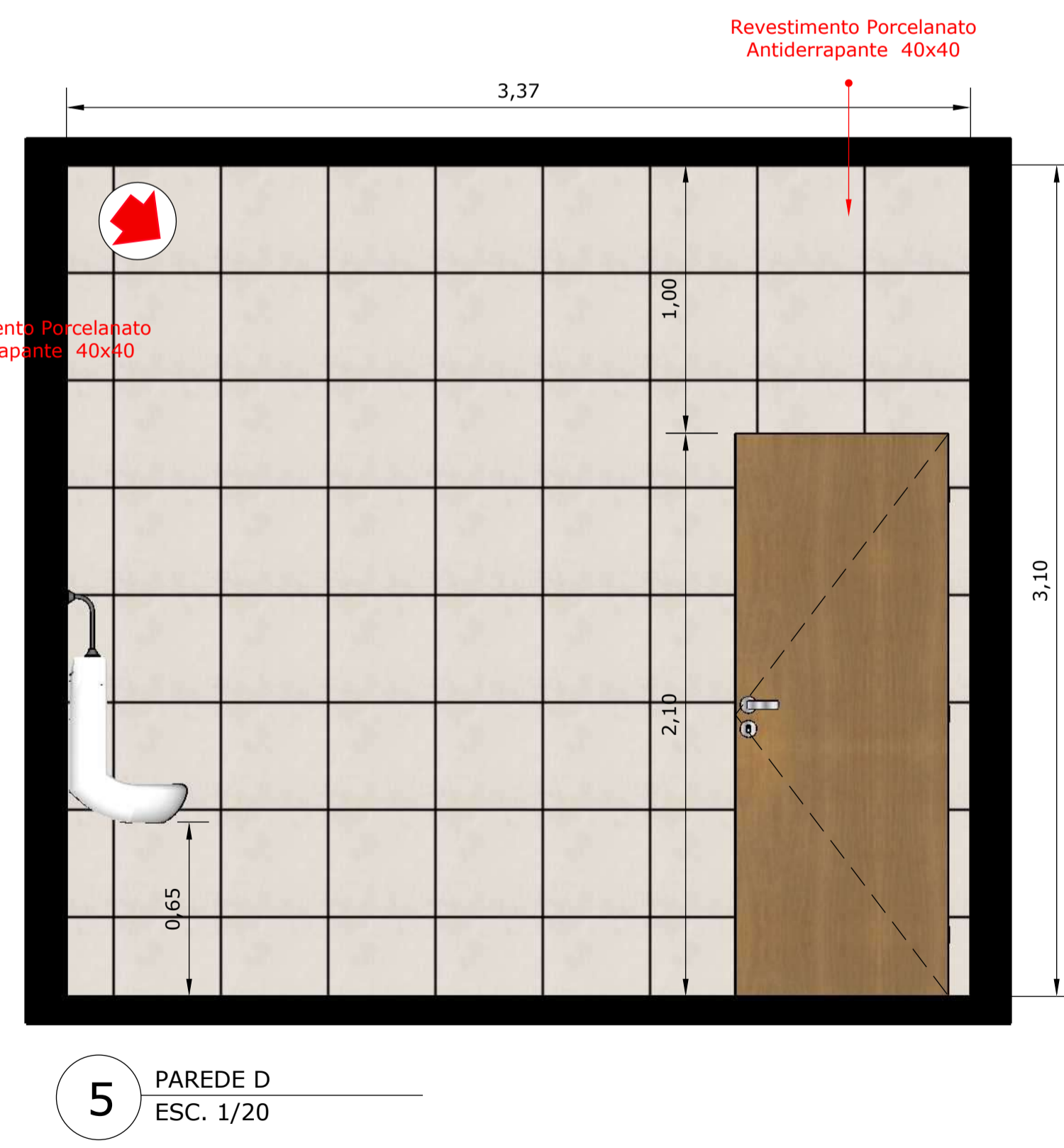
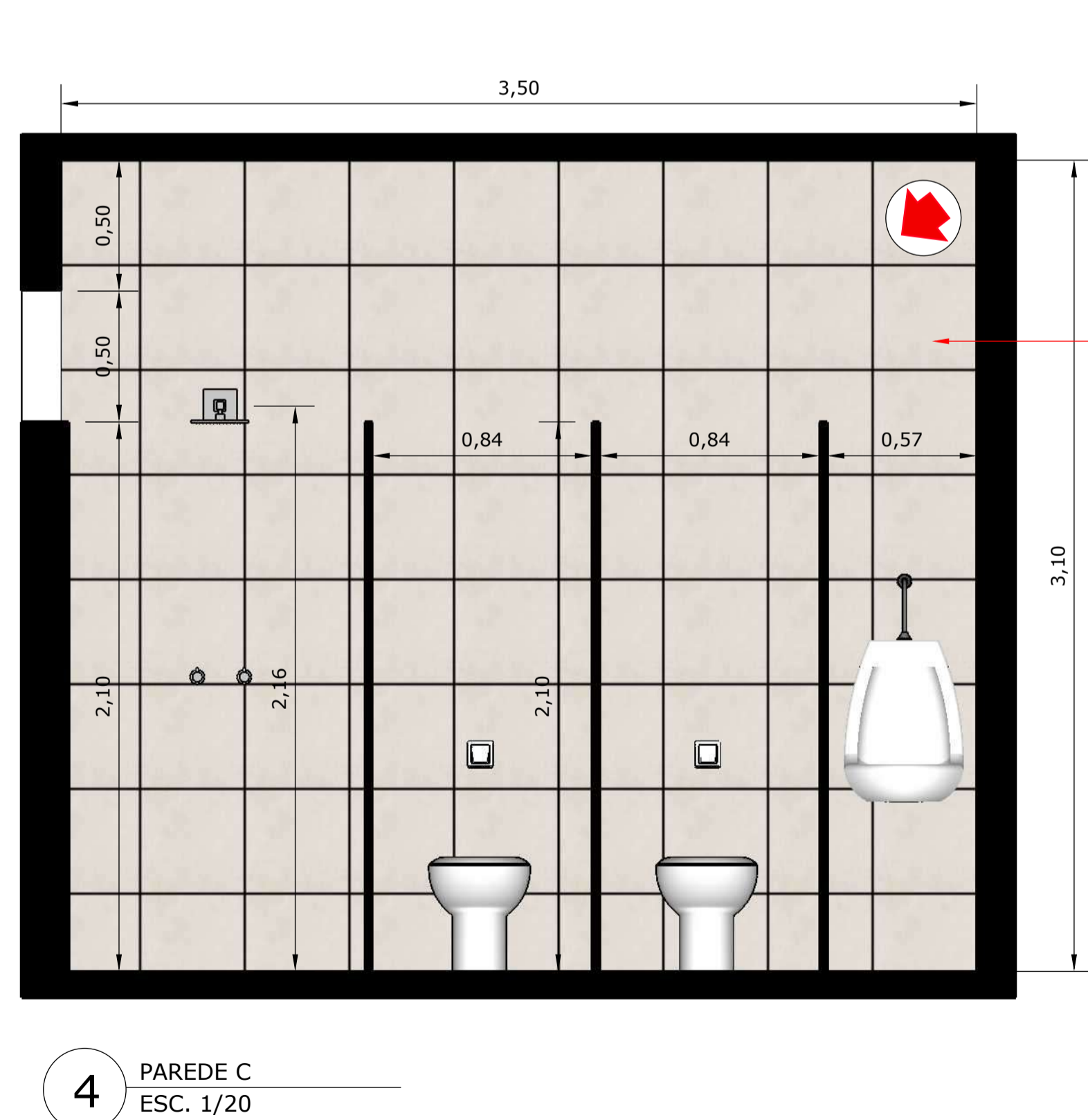
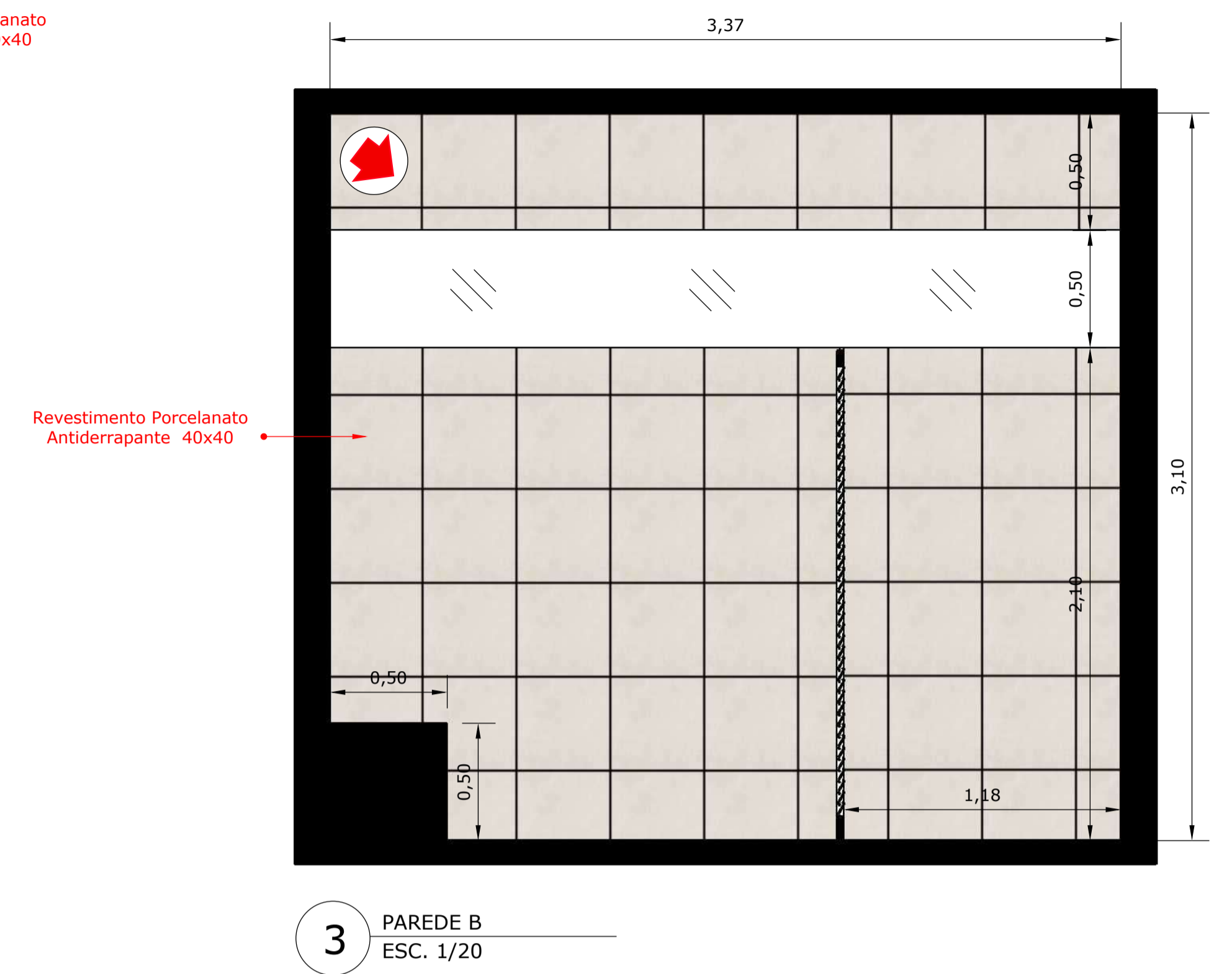
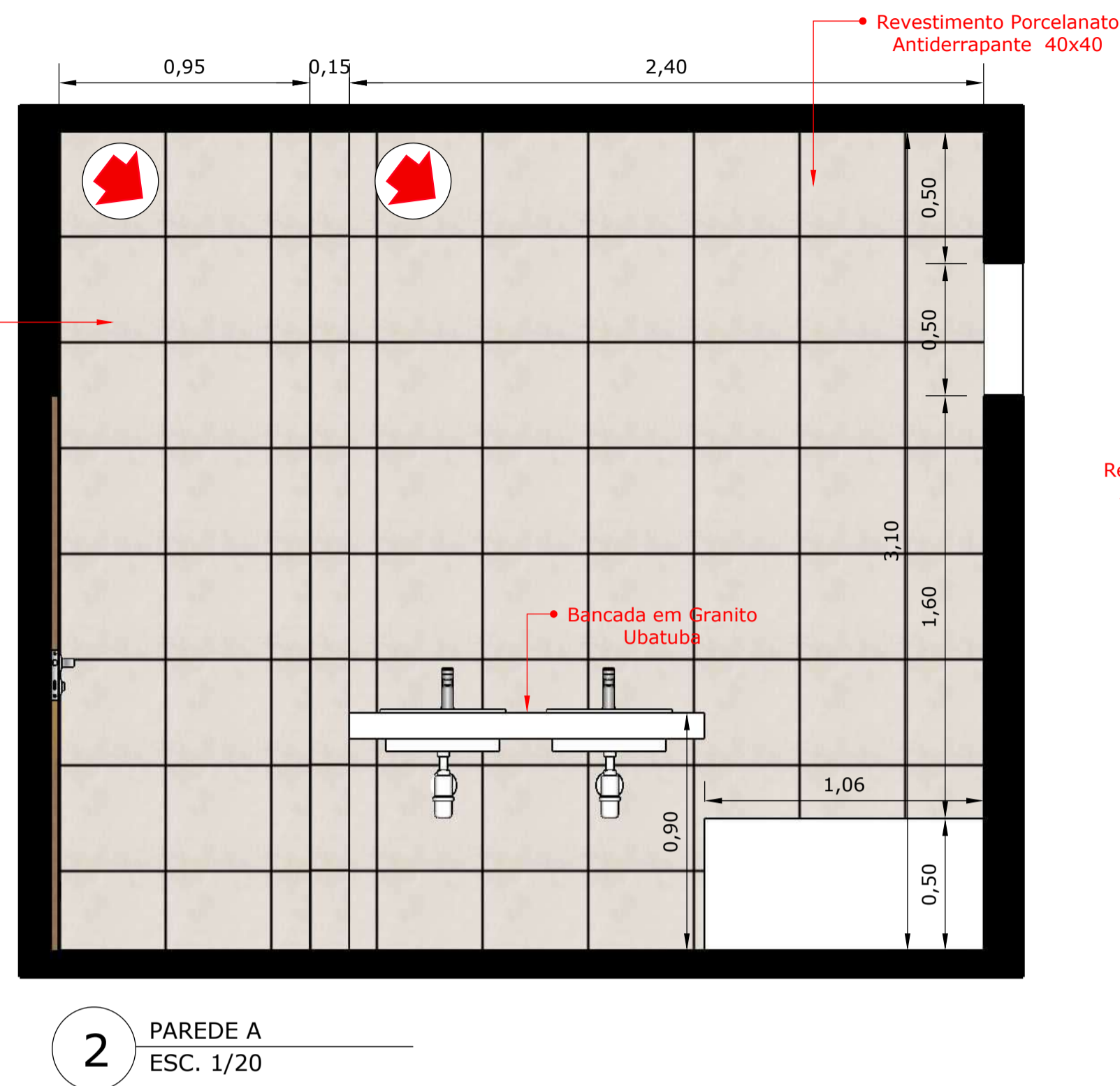
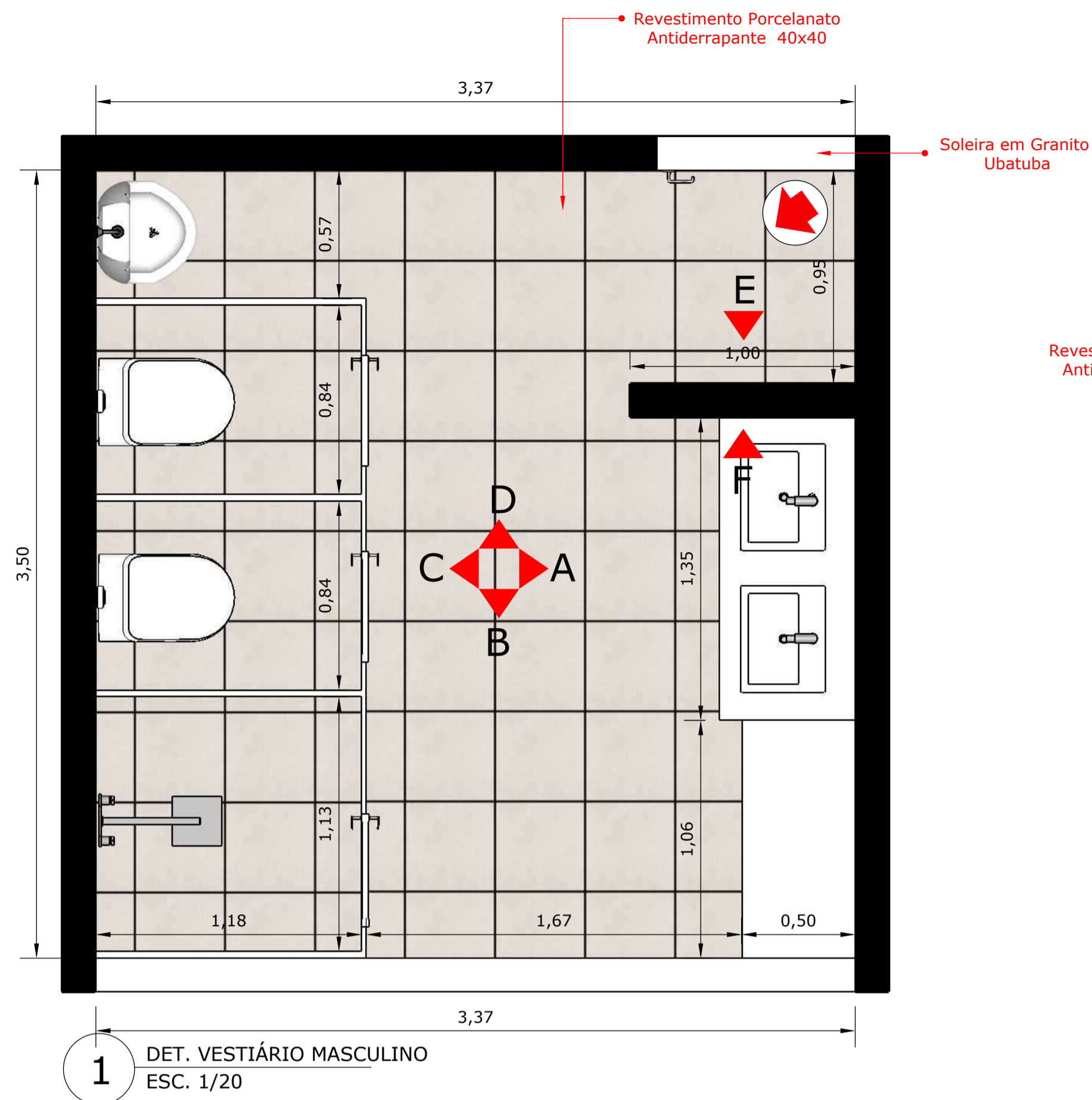

GOIAS TURISMO Assinado de forma digital
- AGENCIA por GOIAS TURISMO -
ESTADUAL DE AGENCIA ESTADUAL DE
TURISMO:035494 TURISMO:035494630001
03
63000103 Dados: 2021.10.26
16:28:44 -03'00'

APROVAÇÕES:

PROJETO ARQUITETÔNICO

PROJETO: TERRA RONCA

ENDEREÇO: Povoador de São João Evangelista - Município de São Domingos - Goiás - 13.625207 S, 46.324652 O

PROPRIETÁRIO: AGENCIA ESTADUAL DE TURISMO - GOIAS TURISMO
CNPJ: 03.549.463/0001-03

AUTOR DO PROJETO: RENATO DE MELO ROCHA
Arquiteto e Urbanista
CAU: A12.792/2

CONTEÚDO: DIAGRAMAÇÃO
DET. VESTIÁRIO MASCULINO

CONTATO: (62) 9600-1757
arquiteto@me@me.com
ANAPOLIS | GOIÁS

DATA: 13 | 09 | 21

ÁREA (m²): 612,18m²

ESCALA: INDICADA

PRONCHAL:

23 | 23