

Boletim Comentado

Pesquisa Mensal de Serviços - PMS / Agregado Especial de Atividades Turísticas - IBGE/2022



AGREGADO ESPECIAL DE ATIVIDADE TURÍSTICAS

Turismo goiano acumula um crescimento de 20,6% de janeiro a outubro de 2022.

Segundo dados IBGE, no indicador acumulado, de janeiro a outubro de 2022, o índice de atividades turísticas, no Estado de Goiás, mostrou expansão de 20,6%, frente a igual período, do ano passado. Em nível nacional, foi observado um avanço de 34,5%, em comparação com o mesmo período, do ano anterior (Gráfico 01).

Gráfico 01: Pesquisa Mensal de Serviços- Resultados Regionais (Volume de Atividades Turísticas) Variação Acumulada no Ano – Outubro/2022 (Base: igual período do ano anterior)

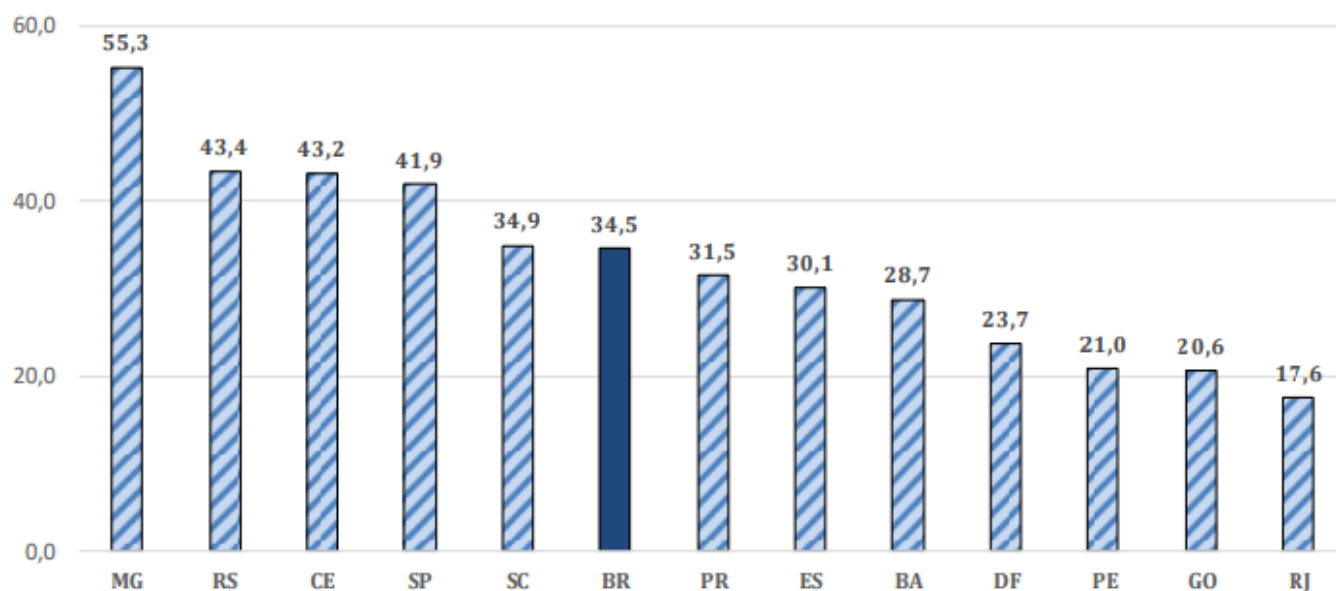

Fonte: IBGE, Diretoria de Pesquisas, Coordenação de Estatísticas Conjunturais em Empresas.

Boletim Comentado

Pesquisa Mensal de Serviços - PMS / Agregado Especial de Atividades Turísticas - IBGE/2022



Segundo o IBGE, quando comparado ao mês anterior, em outubro de 2022, o índice de atividades turísticas, no país, apontou retração de 2,8%. Regionalmente, oito dos doze estados da federação, onde o indicador é investigado, acompanharam este movimento de retração, verificado na atividade turística nacional. Em Goiás, houve uma retração de 1,8%. (Gráfico 02).

Gráfico 02: Pesquisa Mensal de Serviços- (Volume de Atividades Turísticas) Variação Mês / Mês anterior - outubro/2021 (Série com Ajuste Sazonal).

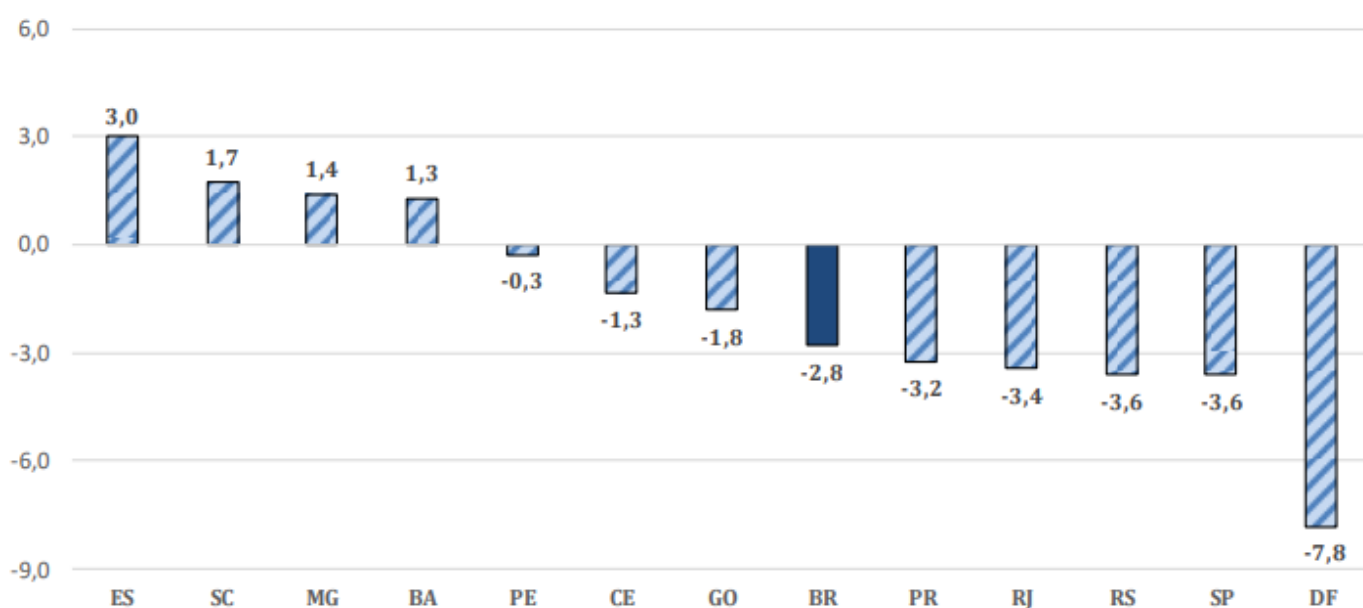

Fonte: IBGE, Diretoria de Pesquisas, Coordenação de Estatísticas Conjunturais em Empresas.

Boletim Comentado

Pesquisa Mensal de Serviços - PMS / Agregado Especial de Atividades Turísticas - IBGE/2022



Na comparação de outubro de 2022, com outubro de 2021, o índice de volume de atividades turísticas, no Brasil, apresentou expansão 16,1%. Ao analisar os resultados regionais, todas as doze unidades da federação, onde o indicador é investigado, mostraram expansão nos serviços vinculados ao turismo. Em Goiás, essa expansão foi de 4,0% no mesmo período, sendo a 19ª alta seguida. (Gráfico 03).

Gráfico 03: Pesquisa Mensal de Serviços - (Volume de Atividades Turísticas) Variação Mensal – Outubro/2022 (Base: igual mês do ano anterior).

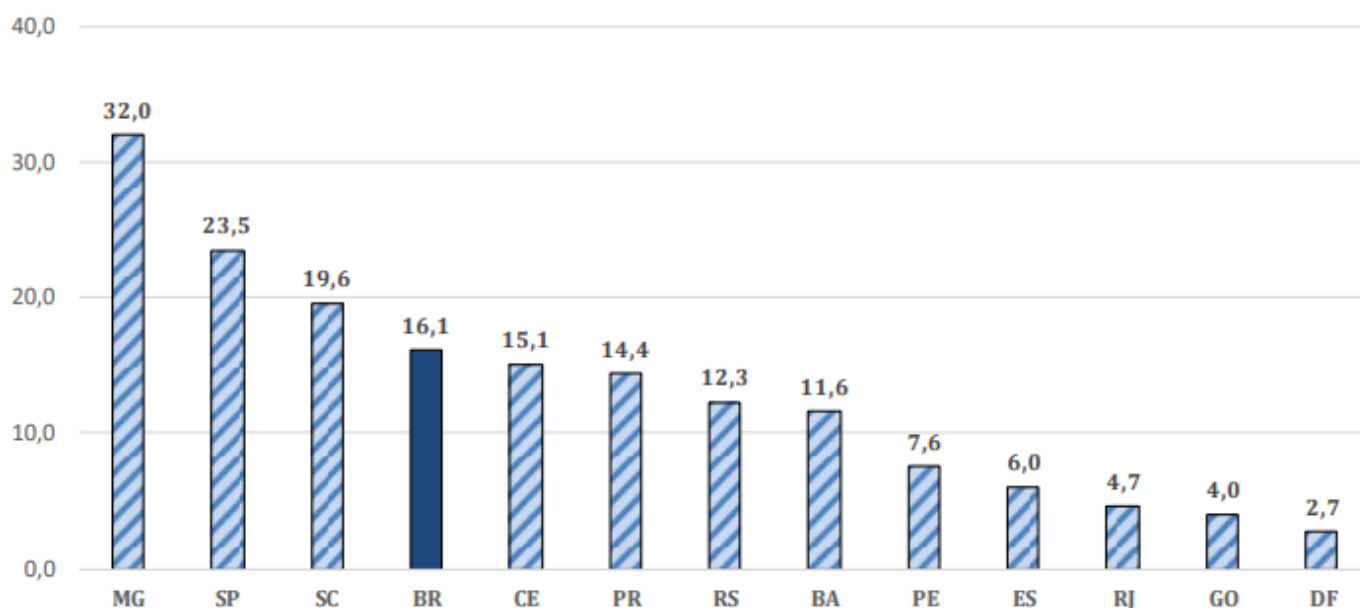

Fonte: IBGE, Diretoria de Pesquisas, Coordenação de Estatísticas Conjunturais em Empresas.

Boletim Comentado

Pesquisa Mensal de Serviços - PMS / Agregado Especial de Atividades Turísticas - IBGE/2022



No que se refere à Receita Nominal, proveniente das Atividades Turísticas, no mês de outubro, de 2022, o Índice de Receita Nominal das Atividades Turísticas, no Brasil, segundo a Pesquisa Mensal de Serviços – PMS, do IBGE, apresentou expansão de 0,4%, comparado ao mês imediatamente anterior. Em Goiás, essa expansão foi de 0,8%, no mesmo período. Na comparação de outubro, de 2022, com outubro de 2021, o Índice de Receita Nominal das Atividades Turísticas, no Brasil, apresentou expansão de 32,6%. Em Goiás, essa expansão foi de 23,3%. Já no acumulado, de janeiro a outubro de 2022, houve um crescimento de 54,9%, para o Brasil e de 38,6%, para Goiás.

Quadro 01: Índice de receita nominal das atividades turísticas agosto de 2021.

	Base outubro de 2022		
	Mês imediatamente anterior	Igual mês do ano anterior	Acumulado no ano Jan - Out
Brasil	0,4%	32,6%	54,9%
Goiás	0,8%	23,3%	38,6%

Fonte: IBGE, Diretoria de Pesquisas, Coordenação de Estatísticas Conjunturais em Empresas

Boletim Comentado

Pesquisa Mensal de Serviços - PMS / Agregado Especial de Atividades Turísticas - IBGE/2022



Referências

IBGE - Diretoria de Pesquisas, Coordenação de Indústria - Pesquisa Mensal de Serviços – PMS.
Disponível em: <https://biblioteca.ibge.gov.br/visualizacao/periodicos/2419/pms_2022_ago.pdf>

Acesso em dezembro de 2022.

Data da pesquisa: 13/12/2022