



OBSERVATÓRIO  
do TURISMO  
ESTADO DE GOIÁS

# INVENTÁRIO DA OFERTA TURÍSTICA DE BURITI ALEGRE 2021

PREFEITURA DE  
**BuritiAlegre**  
Capital do Turismo



OBSERVATÓRIO  
do TURISMO  
ESTADO DE GOIÁS



SIC  
Secretaria de Turismo,  
Cultura e Esportes



# **OFERTA TURÍSTICA BURITI ALEGRE**



1. INVENTÁRIO DA OFERTA TURÍSTICA DE BURITI ALEGRE.....	4
2. SISTEMA TERRITORIAL TURÍSTICO DE BURITI ALEGRE.....	6
2.1. (BURITI ALEGRE) e sua história.....	6
2.2. Os subsistemas fixos naturais (flora, fauna, água, clima, acidentes geográficos, solo e etc.).....	8
2.3. Os subsistemas de fluxos reúnem as dinâmicas socioculturais (renda, trabalho, escolaridade, manifestações folclóricas, etc.) e econômicas (produção, distribuição, acumulação do capital).....	9
a) Dinâmicas Sócio-culturais - Trabalho e Rendimento.....	9
b) Educação.....	9
c) Dinâmicas Econômicas, economia, produção, distribuição e acumulação de capital.....	9
d) Eventos e Festas.....	10
3. INVENTÁRIO DA OFERTA TURÍSTICA – FIXOS CONSTRUÍDOS.....	11
Meios de Hospedagem – Fixos Construídos.....	11
Espaços para Eventos - Fixos Construídos.....	17
Bares e Restaurantes - Fixos Construídos.....	23
Praça / Artesanato / Transporte / Serviços / Museu / Igreja – Fixos Construídos.....	39
Atrativos Naturais - Fixos Naturais.....	52
CONSIDERAÇÕES FINAIS.....	54
REFERÊNCIAS.....	55
FICHA TÉCNICA.....	56
CRÉDITOS.....	57

# 1. INVENTÁRIO DA OFERTA TURÍSTICA DE BURITI ALEGRE

Este documento tem como objetivo apresentar a oferta turística do município Buriti Alegre. A proposta do inventário foi baseada na teoria do planejamento do espaço turístico como uma visão sistêmica, visando a análise e interpretação do destino a partir de seus fragmentos e relações. A proposta foi conhecer particularidades de modo a compreendermos melhor sistema turístico do município.

Anjos (2004) afirma ainda que para a compreensão do sistema territorial turístico deve-se levar em consideração elementos territoriais específicos divididos em dois subsistemas sociais, sendo eles: comunidade local e turistas. Cada grupo possui seus próprios interesses e em alguns pontos podem ser comungados. Então devem ser analisados de forma singular e inter-relacionados, buscando compreender “especificidades, dinâmicas e sobreposições (de escala espaciais e temporais) entre os dois subsistemas” (ANJOS, 2004, p. 163).



Figura 1-Formação do sistema territorial turístico com base na relação entre subsistemas fixos e fluxos.  
Fonte: ANJOS (2004, p. 164).

Para melhor compreensão denominam-se como subsistemas de fixos, são compreendidos os elementos naturais (flora, fauna, água, clima, acidentes geográficos, solo, etc.) e os elementos construídos pelo ser humano (edifícios e estrutura urbanística).

Os subsistemas de fluxos reúnem as dinâmicas socioculturais (renda, trabalho, escolaridade, manifestações folclóricas, etc.) e econômicas (produção, distribuição, acumulação do capital).

A fim de elaborar uma leitura das potencialidades do município Buriti Alegre, a utilização deste método demonstra-se mais coerente com a pesquisa por expor de melhor maneira a dinâmica entre os subsistemas revelando sua real demanda turística.

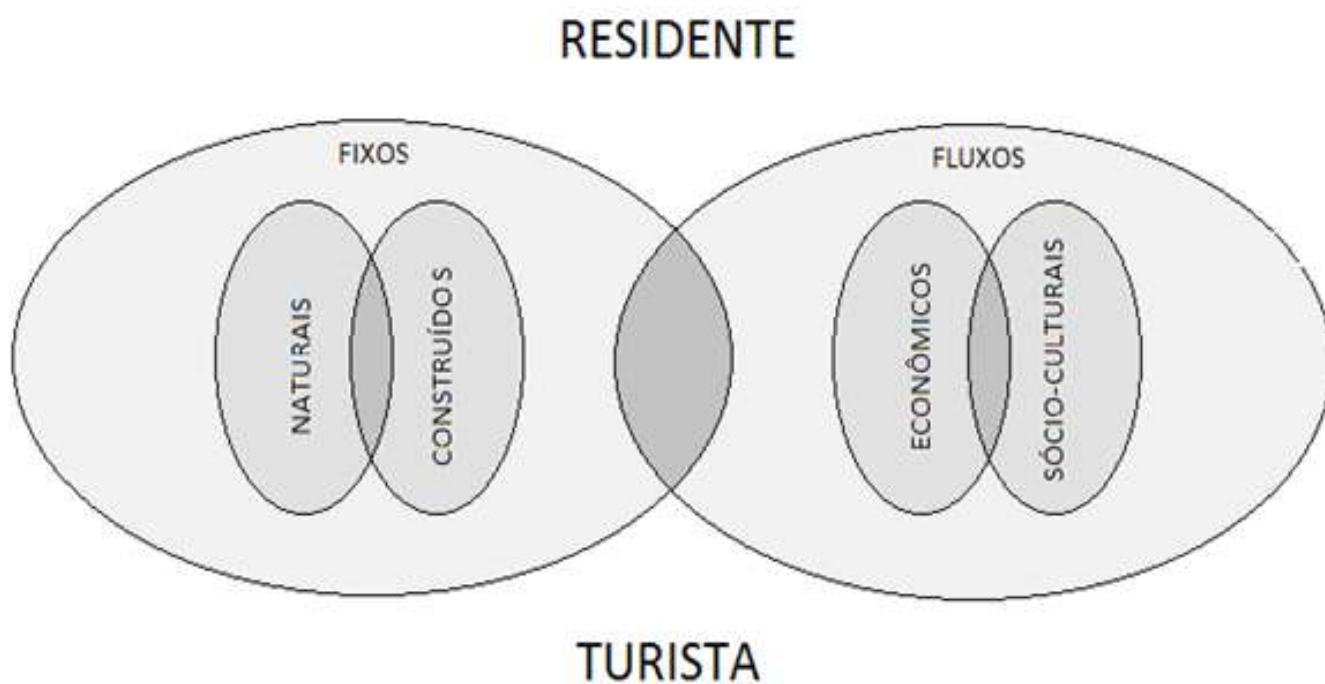
O mapa turístico é um instrumento de gestão que tem como objetivo orientar a gestão no desenvolvimento de políticas públicas regionalizadas e descentralizadas. Buriti Alegre é um dos 79 municípios do estado que compõem atualmente o Mapa Turístico Oficial e compõe a Região Lagos do Paranaíba, conforme o mapa a seguir:

Figura 2 - Mapa Turístico Oficial do Estado de Goiás.



### 2. Buriti Alegre e sua história

Um azul sem fim, onde as águas do imenso lago se confundem com o céu, no horizonte. Que tal fechar os olhos e sentir a brisa, que chega lentamente com os ventos, ouvindo o som das pequenas ondas. Ondas que vão e vêm, conforme a intensidade dos ventos, que deram nome ao reservatório, orgulho dos moradores de Buriti Alegre, que consideram o Lago das Brisas o mar dos goianos. Ideal para quem busca paz, mas também para os que gostam de aventura e procuram fortes emoções. Em 2016, o Lago das Brisas foi eleito como a Primeira Maravilha Natural de Goiás, em um concurso realizado pelo site Curta Mais.

Conforme reportagem do Curta Mais, “o Lago das Brisas, de beleza inigualável, possui várias ilhas e é formado pelo encontro dos rios Piracanjuba, Corumbá e Paranaíba, atingindo até 450 metros de profundidade e 1,8 mil metros de largura. Tem 778 km<sup>2</sup> de área, sendo maior cerca de duas vezes e meia que a Baía da Guanabara, no Rio de Janeiro. As águas do Lago das Brisas são limpas e, além de esportes náuticos e pesca, é possível ver uma variedade de pássaros e animais silvestres e também contemplar o pôr do sol, da prainha e das margens do lago”.

Buriti Alegre conta com uma boa disponibilidade de água, pois é banhado por diversos rios, destacando-se o Paranaíba e seu afluente Corumbá. O município possui um grande potencial turístico, graças ao Lago das Brisas, além do lago, existe no município a Cachoeira Alta, uma queda belíssima, ideal para prática de rapel, banho gelado e contemplação. O atrativo fica localizado a aproximadamente 10km do centro da cidade. O comércio também é bem expressivo na região, principalmente o pequeno comércio, além do mais, está localizado no município uma unidade da BRF, uma das maiores companhias de alimento do mundo.

O Distrito de Buriti Alegre, subordinado ao município de Santa Rita do Paranaíba, atual Itumbiara, foi criado em 1914 e conquistou autonomia política, em 24 de junho de 1920. Buriti Alegre é conhecido pelo clima agradável e pelas boas relações de amizade entre seus moradores e por ser um lugar onde ainda há espaço para conversar. A cidade já teve cinema, um dos carnavais mais movimentados da região e um grande número de jovens, que movimentavam suas ruas, escolas e praças. O município que sempre teve o agronegócio como base da economia, está encontrando no turismo uma nova oportunidade de desenvolvimento.

**Figura 3 - Principais vias de acesso de Buriti Alegre**

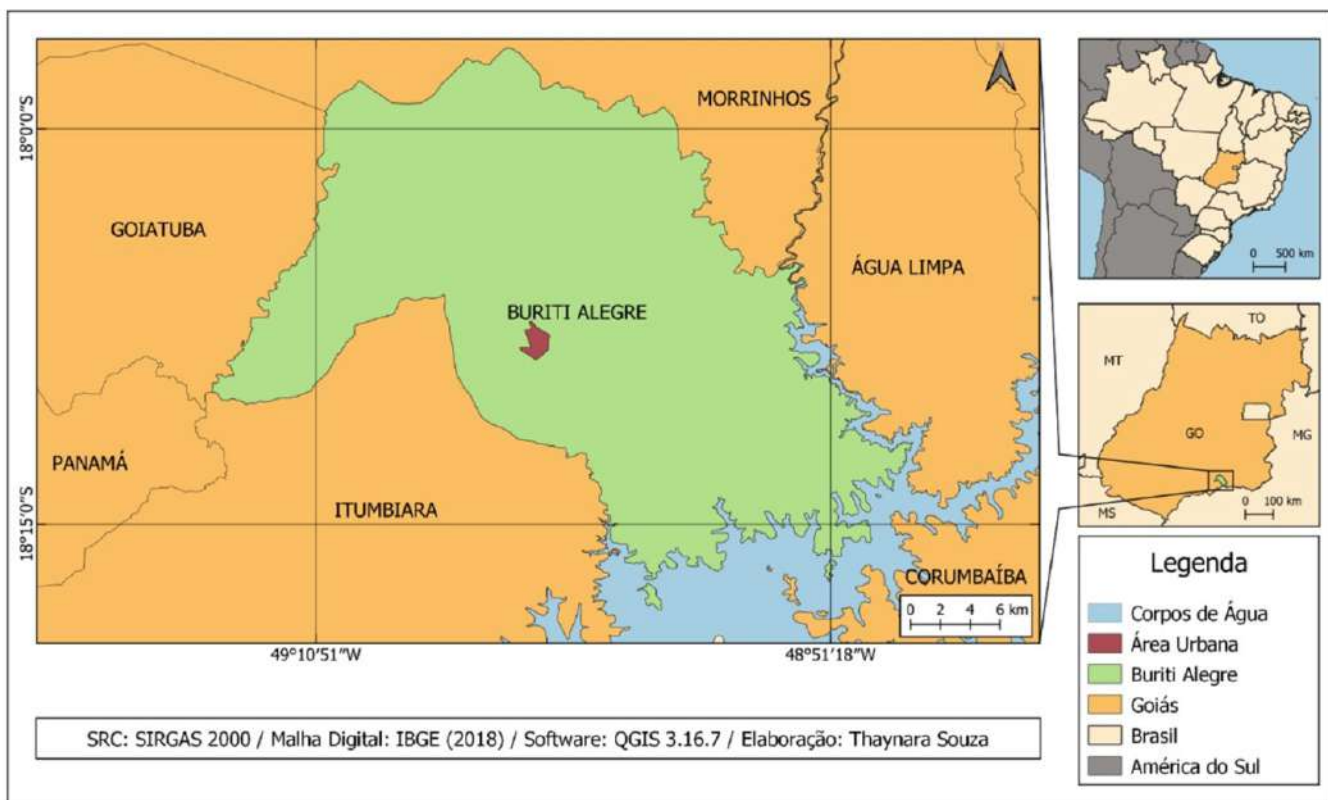

**Tabela 1: dados populacionais do município de Buriti Alegre**

<b>População estimada [2021]</b>	9.515 pessoas
<b>População no último censo [2020]</b>	9.054 pessoas
<b>Densidade demográfica [2020]</b>	10,1 habitante/KM <sup>2</sup>
<b>Área da unidade territorial</b>	895,456 km <sup>2</sup>
<b>Gentílico</b>	Buriti-Alegrense

Fonte: IBGE,2021.

**Tabela 2: Identificação pontuais sobre o município**

<b>Prefeito</b>	André Chaves de Sousa
<b>Secretária de Turismo e Cultura</b>	Andra Zago
<b>Região Turística</b>	Lagos do Paranaíba
<b>Índice de Desenvolvimento Humano Municipal (IDHM) [2010]</b>	0,710
<b>Bioma [2019]</b>	Cerrado, Mata Atlântica

Fonte: IBGE,2020.

## **2.2. Os subsistemas fixos naturais (flora, fauna, água, clima, acidentes geográficos, solo e etc.)**

### **A) Solo**

A região sul e sudoeste do Estado de Goiás encontra-se em uma zona de ocorrência de um cinturão orogênico neoproterozóico, denominado de Faixa Brasília, que estende-se do sul de Minas Gerais até o Tocantins, cortando grande parte do Estado de Goiás, sendo resultado da convergência dos Crátons Amazônico a oeste, São Francisco a leste e Parapanema a sul (NAVARRO, ZANARDO, CONCEIÇÃO, 2013) Na região em si, apresenta rochas de caráter xistoso, como xisto, clorita xisto e muscovita/biotita xisto. A região apresenta três tipos de solos, sendo eles o cambissolo, latossolo e podzólico. Os dois latossolos encontrados são o vermelho-escuro distrófico laterítica assentada sobre micaxistos do Grupo Araxá, ambos favoráveis ao desenvolvimento de espécies nativas do cerrado na região.

### **B) Geomorfologia**

A região de Buriti Alegre encontra-se na uma zona de ocorrência de um cinturão orogênico neoproterozóico, denominado de Faixa Brasília, que estende-se do sul de Minas Gerais até o Tocantins, cortando grande parte do Estado de Goiás, sendo resultado da convergência dos Crátons Amazônico, a oeste, São Francisco, a leste e Parapanema ao sul (NAVARRO, ZANARDO, CONCEIÇÃO, 2013) Apresenta rochas de caráter xistoso, como xisto, clorita xisto e muscovita/biotita xisto. Na região do município de Buriti Alegre, as unidades geomorfológicas encontradas são o Planalto Central Goiano e os Planaltos e Chapadas da Bacia Sedimentar do Paraná. A Microrregião Meia Ponte é composta de paisagens com formas de relevo desde o plano ao escarpado, com as áreas de predominância de relevo plano e suave representando 62,10% da área total.

### **C) Clima**

Conforme a classificação de Köppen-Geiger e com base nos dados do INMET, o clima da região pode ser classificado como “Aw” – tropical quente e úmido, com chuvas mais concentradas no verão, quando as temperaturas médias são mais elevadas. No inverno, temos um período de estiagem, com temperatura mais branda. A temperatura média oscila entre 19,9°C e 24,8°C. Desta forma, pode-se inferir duas estações bem definidas: um verão quente e chuvoso, e um inverno seco e ameno. A precipitação pluviométrica anual para a região varia entre 1300 e 1600 mm, tendo a média computada entre o período de 1973 e 2015 com 1489,5 mm. O período chuvoso corresponde ao intervalo entre os meses de outubro a março, estando todos com médias superiores a 100 mm mensais. O trimestre chuvoso corresponde aos meses de novembro, dezembro e janeiro, cujas médias somadas ultrapassam 760 mm, mais que a metade do total anual. Em contrapartida, os meses entre abril e setembro correspondem ao período de estiagem, sendo junho, julho e agosto o trimestre seco, cuja soma das médias corresponde a cerca de 31,6 mm. Tem-se uma média de 116 dias com chuva por ano, sendo os meses de dezembro, janeiro e março com maior número, apresentando 20, 19 e 16 dias, respectivamente.

### **D) Cobertura vegetal, fauna e flora**

O bioma predominante é Cerrado, com pequenas árvores tortuosas, espaçadas, sobre denso revestimento de gramíneas e subarbustos.

### **E) Hidrografia**

Encravado na bacia fluvial do Paranaíba, o município é banhado por diversos rios, destacando-se o Paranaíba e seu afluente Corumbá, constituindo assim a cabeceira-mor do Paraná e o rio Piracanjuba, que deságua no rio Corumbá.

Fonte: IBGE, 2010; 2015; 2018.



**2.3. Os subsistemas de fluxos reúnem as dinâmicas socioculturais (renda, trabalho, escolaridade, manifestações folclóricas, etc.) e econômicas (produção, distribuição, acumulação do capital).**

#### **a) Dinâmicas Socioculturais**

**Tabela 3 - Trabalho e Rendimento**

<b>Salário médio mensal dos trabalhadores formais (2019)</b>	1,8 salários mínimos
<b>Pessoal ocupado (2018)</b>	2.320 pessoas
<b>Percentual da população com rendimento nominal mensal per capita de até 1/2 salário mínimo [2010]</b>	29,5%

Fonte: IBGE, 2010; 2015; 2018.

**Observações:** Em 2019, o salário médio mensal era de 1.8 salários mínimos. A proporção de pessoas ocupadas em relação à população total era de 24.5%. Na comparação com os outros municípios do estado, ocupava as posições 144 de 246 e 30 de 246, respectivamente. Já na comparação com cidades do país todo, ficava na posição 3125 de 5570 e 907 de 5570, respectivamente. Considerando domicílios com rendimentos mensais de até meio salário mínimo por pessoa, tinha 29.5% da população nessas condições, o que o colocava na posição 232 de 246 dentre as cidades do estado e na posição 4782 de 5570 dentre as cidades do Brasil.

#### **b) Educação**

**Tabela 4 - Taxa de escolaridade do município**

<b>Taxa de escolarização de 6 a 14 anos de idade [2010]</b>	96,9%
<b>IDEB – Anos iniciais de ensino fundamental Rede Pública (2019)</b>	6,8
<b>IDEB - Anos finais de ensino fundamental Rede Pública (2017)</b>	5,6
<b>Matrículas no ensino fundamental (2020)</b>	1.200
<b>Matriculados no ensino médio (2020)</b>	323

#### **c) Dinâmicas Econômicas, economia, produção, distribuição e acumulação de capital**

**Tabela 5: Dados do município.**

<b>PIB per capita (2018)</b>	32.960,66 R\$
<b>Percentual das receitas oriundas de fontes externas (2015)</b>	(85,6%)
<b>Índice de Desenvolvimento Humano (IDHM 2010)</b>	0,710

## Eventos e Festas – Buriti Alegre

<p>Réveillon</p> 	<p>Carnaval de Rua e no Lago das Brisas</p> 		<p>Tradicional festa da Semana Santa na cidade e no Lago das Brisas</p> 																																																																																																																																																																															
<p><b>Janeiro</b></p> <table border="1"> <thead> <tr> <th>dom</th> <th>seg</th> <th>ter</th> <th>qua</th> <th>qui</th> <th>sex</th> <th>sab</th> </tr> </thead> <tbody> <tr> <td></td> <td></td> <td></td> <td></td> <td></td> <td>1</td> <td>2</td> </tr> <tr> <td>3</td> <td>4</td> <td>5</td> <td>6</td> <td>7</td> <td>8</td> <td>9</td> </tr> <tr> <td>10</td> <td>11</td> <td>12</td> <td>13</td> <td>14</td> <td>15</td> <td>16</td> </tr> <tr> <td>17</td> <td>18</td> <td>19</td> <td>20</td> <td>21</td> <td>22</td> <td>23</td> </tr> <tr> <td>24</td> <td>25</td> <td>26</td> <td>27</td> <td>28</td> <td>29</td> <td>30</td> </tr> <tr> <td>31</td> <td></td> <td></td> <td></td> <td></td> <td></td> <td></td> </tr> </tbody> </table>	dom	seg	ter	qua	qui	sex	sab						1	2	3	4	5	6	7	8	9	10	11	12	13	14	15	16	17	18	19	20	21	22	23	24	25	26	27	28	29	30	31							<p><b>Fevereiro</b></p> <table border="1"> <thead> <tr> <th>dom</th> <th>seg</th> <th>ter</th> <th>qua</th> <th>qui</th> <th>sex</th> <th>sab</th> </tr> </thead> <tbody> <tr> <td></td> <td>1</td> <td>2</td> <td>3</td> <td>4</td> <td>5</td> <td>6</td> </tr> <tr> <td>7</td> <td>8</td> <td>9</td> <td>10</td> <td>11</td> <td>12</td> <td>13</td> </tr> <tr> <td>14</td> <td>15</td> <td>16</td> <td>17</td> <td>18</td> <td>19</td> <td>20</td> </tr> <tr> <td>21</td> <td>22</td> <td>23</td> <td>24</td> <td>25</td> <td>26</td> <td>27</td> </tr> <tr> <td>28</td> <td></td> <td></td> <td></td> <td></td> <td></td> <td></td> </tr> </tbody> </table>	dom	seg	ter	qua	qui	sex	sab		1	2	3	4	5	6	7	8	9	10	11	12	13	14	15	16	17	18	19	20	21	22	23	24	25	26	27	28							<p><b>Março</b></p> <table border="1"> <thead> <tr> <th>dom</th> <th>seg</th> <th>ter</th> <th>qua</th> <th>qui</th> <th>sex</th> <th>sab</th> </tr> </thead> <tbody> <tr> <td></td> <td>1</td> <td>2</td> <td>3</td> <td>4</td> <td>5</td> <td>6</td> </tr> <tr> <td>7</td> <td>8</td> <td>9</td> <td>10</td> <td>11</td> <td>12</td> <td>13</td> </tr> <tr> <td>14</td> <td>15</td> <td>16</td> <td>17</td> <td>18</td> <td>19</td> <td>20</td> </tr> <tr> <td>21</td> <td>22</td> <td>23</td> <td>24</td> <td>25</td> <td>26</td> <td>27</td> </tr> <tr> <td>28</td> <td>29</td> <td>30</td> <td>31</td> <td></td> <td></td> <td></td> </tr> </tbody> </table>	dom	seg	ter	qua	qui	sex	sab		1	2	3	4	5	6	7	8	9	10	11	12	13	14	15	16	17	18	19	20	21	22	23	24	25	26	27	28	29	30	31				<p><b>Abril</b></p> <table border="1"> <thead> <tr> <th>dom</th> <th>seg</th> <th>ter</th> <th>qua</th> <th>qui</th> <th>sex</th> <th>sab</th> </tr> </thead> <tbody> <tr> <td></td> <td></td> <td></td> <td></td> <td>1</td> <td>2</td> <td>3</td> </tr> <tr> <td>4</td> <td>5</td> <td>6</td> <td>7</td> <td>8</td> <td>9</td> <td>10</td> </tr> <tr> <td>11</td> <td>12</td> <td>13</td> <td>14</td> <td>15</td> <td>16</td> <td>17</td> </tr> <tr> <td>18</td> <td>19</td> <td>20</td> <td>21</td> <td>22</td> <td>23</td> <td>24</td> </tr> <tr> <td>25</td> <td>26</td> <td>27</td> <td>28</td> <td>29</td> <td>30</td> <td></td> </tr> </tbody> </table>	dom	seg	ter	qua	qui	sex	sab					1	2	3	4	5	6	7	8	9	10	11	12	13	14	15	16	17	18	19	20	21	22	23	24	25	26	27	28	29	30	
dom	seg	ter	qua	qui	sex	sab																																																																																																																																																																												
					1	2																																																																																																																																																																												
3	4	5	6	7	8	9																																																																																																																																																																												
10	11	12	13	14	15	16																																																																																																																																																																												
17	18	19	20	21	22	23																																																																																																																																																																												
24	25	26	27	28	29	30																																																																																																																																																																												
31																																																																																																																																																																																		
dom	seg	ter	qua	qui	sex	sab																																																																																																																																																																												
	1	2	3	4	5	6																																																																																																																																																																												
7	8	9	10	11	12	13																																																																																																																																																																												
14	15	16	17	18	19	20																																																																																																																																																																												
21	22	23	24	25	26	27																																																																																																																																																																												
28																																																																																																																																																																																		
dom	seg	ter	qua	qui	sex	sab																																																																																																																																																																												
	1	2	3	4	5	6																																																																																																																																																																												
7	8	9	10	11	12	13																																																																																																																																																																												
14	15	16	17	18	19	20																																																																																																																																																																												
21	22	23	24	25	26	27																																																																																																																																																																												
28	29	30	31																																																																																																																																																																															
dom	seg	ter	qua	qui	sex	sab																																																																																																																																																																												
				1	2	3																																																																																																																																																																												
4	5	6	7	8	9	10																																																																																																																																																																												
11	12	13	14	15	16	17																																																																																																																																																																												
18	19	20	21	22	23	24																																																																																																																																																																												
25	26	27	28	29	30																																																																																																																																																																													
	<p>Festividades Santo Antônio</p> <p>Aniversário de Buriti Alegre</p> 	<p>Procissão Fluvial de Nossa Senhora dos Navegantes</p> 	<p>Festa de Nossa Senhora D'Abadia Padroeira de Buriti Alegre</p> 																																																																																																																																																																															
<p><b>Maio</b></p> <table border="1"> <thead> <tr> <th>dom</th> <th>seg</th> <th>ter</th> <th>qua</th> <th>qui</th> <th>sex</th> <th>sab</th> </tr> </thead> <tbody> <tr> <td></td> <td></td> <td></td> <td></td> <td></td> <td></td> <td>1</td> </tr> <tr> <td>2</td> <td>3</td> <td>4</td> <td>5</td> <td>6</td> <td>7</td> <td>8</td> </tr> <tr> <td>9</td> <td>10</td> <td>11</td> <td>12</td> <td>13</td> <td>14</td> <td>15</td> </tr> <tr> <td>16</td> <td>17</td> <td>18</td> <td>19</td> <td>20</td> <td>21</td> <td>22</td> </tr> <tr> <td>23</td> <td>24</td> <td>25</td> <td>26</td> <td>27</td> <td>28</td> <td>29</td> </tr> <tr> <td>30</td> <td>31</td> <td></td> <td></td> <td></td> <td></td> <td></td> </tr> </tbody> </table>	dom	seg	ter	qua	qui	sex	sab							1	2	3	4	5	6	7	8	9	10	11	12	13	14	15	16	17	18	19	20	21	22	23	24	25	26	27	28	29	30	31						<p><b>Junho</b></p> <table border="1"> <thead> <tr> <th>dom</th> <th>seg</th> <th>ter</th> <th>qua</th> <th>qui</th> <th>sex</th> <th>sab</th> </tr> </thead> <tbody> <tr> <td></td> <td></td> <td>1</td> <td>2</td> <td>3</td> <td>4</td> <td>5</td> </tr> <tr> <td>6</td> <td>7</td> <td>8</td> <td>9</td> <td>10</td> <td>11</td> <td>12</td> </tr> <tr> <td>13</td> <td>14</td> <td>15</td> <td>16</td> <td>17</td> <td>18</td> <td>19</td> </tr> <tr> <td>20</td> <td>21</td> <td>22</td> <td>23</td> <td>24</td> <td>25</td> <td>26</td> </tr> <tr> <td>27</td> <td>28</td> <td>29</td> <td>30</td> <td></td> <td></td> <td></td> </tr> </tbody> </table>	dom	seg	ter	qua	qui	sex	sab			1	2	3	4	5	6	7	8	9	10	11	12	13	14	15	16	17	18	19	20	21	22	23	24	25	26	27	28	29	30				<p><b>Julho</b></p> <table border="1"> <thead> <tr> <th>dom</th> <th>seg</th> <th>ter</th> <th>qua</th> <th>qui</th> <th>sex</th> <th>sab</th> </tr> </thead> <tbody> <tr> <td></td> <td></td> <td></td> <td></td> <td>1</td> <td>2</td> <td>3</td> </tr> <tr> <td>4</td> <td>5</td> <td>6</td> <td>7</td> <td>8</td> <td>9</td> <td>10</td> </tr> <tr> <td>11</td> <td>12</td> <td>13</td> <td>14</td> <td>15</td> <td>16</td> <td>17</td> </tr> <tr> <td>18</td> <td>19</td> <td>20</td> <td>21</td> <td>22</td> <td>23</td> <td>24</td> </tr> <tr> <td>25</td> <td>26</td> <td>27</td> <td>28</td> <td>29</td> <td>30</td> <td>31</td> </tr> </tbody> </table>	dom	seg	ter	qua	qui	sex	sab					1	2	3	4	5	6	7	8	9	10	11	12	13	14	15	16	17	18	19	20	21	22	23	24	25	26	27	28	29	30	31	<p><b>Agosto</b></p> <table border="1"> <thead> <tr> <th>dom</th> <th>seg</th> <th>ter</th> <th>qua</th> <th>qui</th> <th>sex</th> <th>sab</th> </tr> </thead> <tbody> <tr> <td>1</td> <td>2</td> <td>3</td> <td>4</td> <td>5</td> <td>6</td> <td>7</td> </tr> <tr> <td>8</td> <td>9</td> <td>10</td> <td>11</td> <td>12</td> <td>13</td> <td>14</td> </tr> <tr> <td>15</td> <td>16</td> <td>17</td> <td>18</td> <td>19</td> <td>20</td> <td>21</td> </tr> <tr> <td>22</td> <td>23</td> <td>24</td> <td>25</td> <td>26</td> <td>27</td> <td>28</td> </tr> <tr> <td>29</td> <td>30</td> <td>31</td> <td></td> <td></td> <td></td> <td></td> </tr> </tbody> </table>	dom	seg	ter	qua	qui	sex	sab	1	2	3	4	5	6	7	8	9	10	11	12	13	14	15	16	17	18	19	20	21	22	23	24	25	26	27	28	29	30	31				
dom	seg	ter	qua	qui	sex	sab																																																																																																																																																																												
						1																																																																																																																																																																												
2	3	4	5	6	7	8																																																																																																																																																																												
9	10	11	12	13	14	15																																																																																																																																																																												
16	17	18	19	20	21	22																																																																																																																																																																												
23	24	25	26	27	28	29																																																																																																																																																																												
30	31																																																																																																																																																																																	
dom	seg	ter	qua	qui	sex	sab																																																																																																																																																																												
		1	2	3	4	5																																																																																																																																																																												
6	7	8	9	10	11	12																																																																																																																																																																												
13	14	15	16	17	18	19																																																																																																																																																																												
20	21	22	23	24	25	26																																																																																																																																																																												
27	28	29	30																																																																																																																																																																															
dom	seg	ter	qua	qui	sex	sab																																																																																																																																																																												
				1	2	3																																																																																																																																																																												
4	5	6	7	8	9	10																																																																																																																																																																												
11	12	13	14	15	16	17																																																																																																																																																																												
18	19	20	21	22	23	24																																																																																																																																																																												
25	26	27	28	29	30	31																																																																																																																																																																												
dom	seg	ter	qua	qui	sex	sab																																																																																																																																																																												
1	2	3	4	5	6	7																																																																																																																																																																												
8	9	10	11	12	13	14																																																																																																																																																																												
15	16	17	18	19	20	21																																																																																																																																																																												
22	23	24	25	26	27	28																																																																																																																																																																												
29	30	31																																																																																																																																																																																
	<p>Consagração a Nossa Senhora Aparecida</p> 	<p>Passeio Pedal Solidário</p> 	<p>Festas Natalinas</p> <p>Show da virada do ano</p> <p>Queima de fogos e shows musicais</p> 																																																																																																																																																																															
<p><b>Setembro</b></p> <table border="1"> <thead> <tr> <th>dom</th> <th>seg</th> <th>ter</th> <th>qua</th> <th>qui</th> <th>sex</th> <th>sab</th> </tr> </thead> <tbody> <tr> <td></td> <td></td> <td></td> <td>1</td> <td>2</td> <td>3</td> <td>4</td> </tr> <tr> <td>5</td> <td>6</td> <td>7</td> <td>8</td> <td>9</td> <td>10</td> <td>11</td> </tr> <tr> <td>12</td> <td>13</td> <td>14</td> <td>15</td> <td>16</td> <td>17</td> <td>18</td> </tr> <tr> <td>19</td> <td>20</td> <td>21</td> <td>22</td> <td>23</td> <td>24</td> <td>25</td> </tr> <tr> <td>26</td> <td>27</td> <td>28</td> <td>29</td> <td>30</td> <td></td> <td></td> </tr> </tbody> </table>	dom	seg	ter	qua	qui	sex	sab				1	2	3	4	5	6	7	8	9	10	11	12	13	14	15	16	17	18	19	20	21	22	23	24	25	26	27	28	29	30			<p><b>Outubro</b></p> <table border="1"> <thead> <tr> <th>dom</th> <th>seg</th> <th>ter</th> <th>qua</th> <th>qui</th> <th>sex</th> <th>sab</th> </tr> </thead> <tbody> <tr> <td></td> <td></td> <td></td> <td></td> <td></td> <td>1</td> <td>2</td> </tr> <tr> <td>3</td> <td>4</td> <td>5</td> <td>6</td> <td>7</td> <td>8</td> <td>9</td> </tr> <tr> <td>10</td> <td>11</td> <td>12</td> <td>13</td> <td>14</td> <td>15</td> <td>16</td> </tr> <tr> <td>17</td> <td>18</td> <td>19</td> <td>20</td> <td>21</td> <td>22</td> <td>23</td> </tr> <tr> <td>24</td> <td>25</td> <td>26</td> <td>27</td> <td>28</td> <td>29</td> <td>30</td> </tr> <tr> <td>31</td> <td></td> <td></td> <td></td> <td></td> <td></td> <td></td> </tr> </tbody> </table>	dom	seg	ter	qua	qui	sex	sab						1	2	3	4	5	6	7	8	9	10	11	12	13	14	15	16	17	18	19	20	21	22	23	24	25	26	27	28	29	30	31							<p><b>Novembro</b></p> <table border="1"> <thead> <tr> <th>dom</th> <th>seg</th> <th>ter</th> <th>qua</th> <th>qui</th> <th>sex</th> <th>sab</th> </tr> </thead> <tbody> <tr> <td></td> <td>1</td> <td>2</td> <td>3</td> <td>4</td> <td>5</td> <td>6</td> </tr> <tr> <td>7</td> <td>8</td> <td>9</td> <td>10</td> <td>11</td> <td>12</td> <td>13</td> </tr> <tr> <td>14</td> <td>15</td> <td>16</td> <td>17</td> <td>18</td> <td>19</td> <td>20</td> </tr> <tr> <td>21</td> <td>22</td> <td>23</td> <td>24</td> <td>25</td> <td>26</td> <td>27</td> </tr> <tr> <td>28</td> <td>29</td> <td>30</td> <td></td> <td></td> <td></td> <td></td> </tr> </tbody> </table>	dom	seg	ter	qua	qui	sex	sab		1	2	3	4	5	6	7	8	9	10	11	12	13	14	15	16	17	18	19	20	21	22	23	24	25	26	27	28	29	30					<p><b>Dezembro</b></p> <table border="1"> <thead> <tr> <th>dom</th> <th>seg</th> <th>ter</th> <th>qua</th> <th>qui</th> <th>sex</th> <th>sab</th> </tr> </thead> <tbody> <tr> <td></td> <td></td> <td></td> <td>1</td> <td>2</td> <td>3</td> <td>4</td> </tr> <tr> <td>5</td> <td>6</td> <td>7</td> <td>8</td> <td>9</td> <td>10</td> <td>11</td> </tr> <tr> <td>12</td> <td>13</td> <td>14</td> <td>15</td> <td>16</td> <td>17</td> <td>18</td> </tr> <tr> <td>19</td> <td>20</td> <td>21</td> <td>22</td> <td>23</td> <td>24</td> <td>25</td> </tr> <tr> <td>26</td> <td>27</td> <td>28</td> <td>29</td> <td>30</td> <td>31</td> <td></td> </tr> </tbody> </table>	dom	seg	ter	qua	qui	sex	sab				1	2	3	4	5	6	7	8	9	10	11	12	13	14	15	16	17	18	19	20	21	22	23	24	25	26	27	28	29	30	31	
dom	seg	ter	qua	qui	sex	sab																																																																																																																																																																												
			1	2	3	4																																																																																																																																																																												
5	6	7	8	9	10	11																																																																																																																																																																												
12	13	14	15	16	17	18																																																																																																																																																																												
19	20	21	22	23	24	25																																																																																																																																																																												
26	27	28	29	30																																																																																																																																																																														
dom	seg	ter	qua	qui	sex	sab																																																																																																																																																																												
					1	2																																																																																																																																																																												
3	4	5	6	7	8	9																																																																																																																																																																												
10	11	12	13	14	15	16																																																																																																																																																																												
17	18	19	20	21	22	23																																																																																																																																																																												
24	25	26	27	28	29	30																																																																																																																																																																												
31																																																																																																																																																																																		
dom	seg	ter	qua	qui	sex	sab																																																																																																																																																																												
	1	2	3	4	5	6																																																																																																																																																																												
7	8	9	10	11	12	13																																																																																																																																																																												
14	15	16	17	18	19	20																																																																																																																																																																												
21	22	23	24	25	26	27																																																																																																																																																																												
28	29	30																																																																																																																																																																																
dom	seg	ter	qua	qui	sex	sab																																																																																																																																																																												
			1	2	3	4																																																																																																																																																																												
5	6	7	8	9	10	11																																																																																																																																																																												
12	13	14	15	16	17	18																																																																																																																																																																												
19	20	21	22	23	24	25																																																																																																																																																																												
26	27	28	29	30	31																																																																																																																																																																													

### 3. INVENTÁRIO DA OFERTA TURÍSTICA – FIXOS CONSTRUÍDOS

#### Meios de Hospedagem – Fixos Construídos

##### Andrey Hotel

O Andrey Hotel está, há mais de 20 anos, em operação no município. O empreendimento, de administração familiar, possui 45 leitos, distribuídos em 20 quartos, alguns com ventilador e outros equipados com ar condicionado. Todos os quartos contam com banheiro privativo, internet Wirelles, frigobar e televisor. O empreendimento possui estacionamento próprio, e oferece serviço de café da manhã.

Obs: O empreendimento não possui área de lazer.

**Localização: Avenida José Messias Ferreira, Nº 1.031, Centro, Buriti Alegre - GO**  
**Telefone: (64) 3 444-1444 / (64) 3444-2479**



## Flip Palace Hotel

O Flip Palace Hotel está, há mais de uma década, em operação no município. O empreendimento, de administração familiar, possui 115 leitos, distribuídos em 48 quartos, todos os quartos contam com banheiro privativo, internet Wirelles, frigobar e televisor. Há opção de quartos apenas com ventilador ou com ar condicionado. Oferece serviço de café da manhã, em espaço próprio, com capacidade para aproximadamente de 60 pessoas. Possui estacionamento, lavanderia, e também parceria com uma empresa de locação de veículos, com sede na cidade.

**Obs: O empreendimento não possui área de lazer.**

**Localização: Rua Francisco Olímpio de Paiva, 305, Buriti Alegre - GO, 75660-000**

**Telefone: (64) 3 444-1336**

Fonte: Observatório do Turismo do estado de Goiás



Fonte: Observatório do Turismo do estado de Goiás



Fonte: Observatório do Turismo do estado de Goiás



Fonte: Observatório do Turismo do estado de Goiás

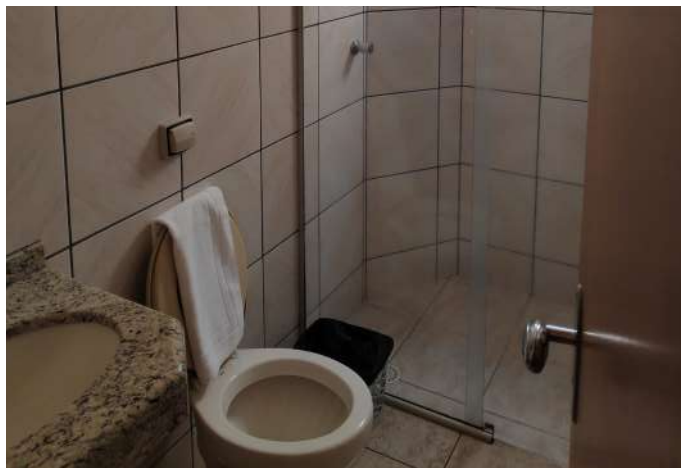

Fonte: Observatório do Turismo do estado de Goiás



Fonte: Observatório do Turismo do estado de Goiás

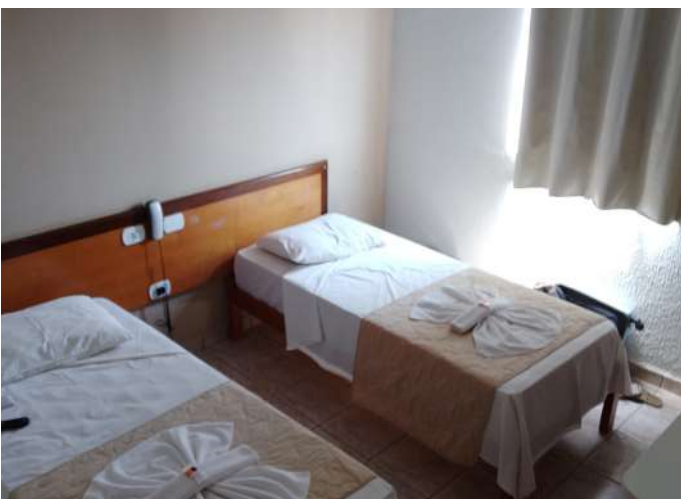

## Hotel Buriti

O Hotel Buriti está, há aproximadamente 50 anos, em operação. O Empreendimento, de administração familiar, possui 28 leitos, distribuídos em 14 quartos e todos contam com banheiro privativo, internet Wireless, televisor, ventilador e mesa de trabalho. O hotel oferece café da manhã, possui serviço de lavanderia e hospeda clientes, com animais de estimação.

Obs: no momento da coleta de dados, em setembro de 2021, o hotel estava com todos os quartos locados para uma empresa atuante no município. O empreendimento não possui área de lazer.

**Localização: Rua José Caetano Machado, nº 351, Centro, Buriti Alegre.**

**Telefone: (62) 9 9966-3628**

Fonte: Observatório do Turismo do estado de Goiás



Fonte: Observatório do Turismo do estado de Goiás



Fonte: Observatório do Turismo do estado de Goiás



Fonte: Observatório do Turismo do estado de Goiás



Fonte: Observatório do Turismo do estado de Goiás



Fonte: Observatório do Turismo do estado de Goiás



## Hotel Lago das Brisas

O Hotel Lago das Brisas está, há mais de 20 anos, em operação no município. Também de administração familiar, o empreendimento possui 200 leitos, distribuídos em 48 quartos e todos contam com banheiro privativo, ar condicionado, internet Wirelles, frigobar, televisor, telefone, mesa de trabalho e guarda-roupa. O hotel oferece serviço de café da manhã, almoço e jantar, em espaço próprio. Além do mais, conta com Bar e lanchonete, dispõe de ampla área de lazer, com piscina, salão de jogos, playground, quadra de esporte e acesso ao lago. O empreendimento é aberto para o público para day use e o visitante também pode passear a cavalo e de bicicleta. O espaço conta com estacionamento, pista de pouso para pequenas aeronaves e lavanderia.

**Localização: Fazenda Lago azul – Sítios Recreio, Zona Rural de Buriti Alegre.**

**Telefone: (64) 998229718**

Fonte: Observatório do Turismo do estado de Goiás



Fonte: Observatório do Turismo do estado de Goiás

Fonte: Observatório do Turismo do estado de Goiás



Fonte: Observatório do Turismo do estado de Goiás

Fonte: Observatório do Turismo do estado de Goiás



Fonte: Observatório do Turismo do estado de Goiás

## Pousada Talismã

A pousada Talismã é um empreendimento, de administração familiar, próximo ao Lago das Brisas, com 24 leitos, distribuídos em 04 quartos, todos com banheiro privativo, internet Wireless, que podem ser locados para temporada. O empreendimento conta com bebedouro, freezer, geladeira, forno micro-ondas, forno elétrico, fogão e utensílios de cozinha, e churrasqueira.

**Localização:** Rua das sucupiras, Qd. 13 Lt. 14 Distrito de IATE - Buriti Alegre - GO.

**Telefone:** (62) 9 984425-0307 / (62) – 99841-5056

Fonte: Observatório do Turismo do estado de Goiás



Fonte: Observatório do Turismo do estado de Goiás

Fonte: Observatório do Turismo do estado de Goiás



Fonte: Observatório do Turismo do estado de Goiás

Fonte: Observatório do Turismo do estado de Goiás



Fonte: Observatório do Turismo do estado de Goiás

## Zelo Pousada

Pousada com aproximadamente 02 anos de operação, o empreendimento possui 19 leitos, distribuídos em 05 quartos, todos com banheiro privativo, internet Wirelles, frigobar e televisor. O empreendimento possui quartos com ar condicionado, e outros apenas com ventilador. A pousada trabalha com pensão completa, oferecendo café da manhã, almoço e jantar. Tem estacionamento próprio, aceita hospedes com animais de estimação e dispõe de espaço para guardar bagagem, balsa para pesca, e acesso ao lago.

**Localização: GO – 505, Balsas - Buriti Alegre - GO.**

**Telefone: (62) 9 8115 - 4549**

Fonte: Observatório do Turismo do estado de Goiás



Fonte: Observatório do Turismo do estado de Goiás



Fonte: Observatório do Turismo do estado de Goiás



Fonte: Observatório do Turismo do estado de Goiás



Fonte: Observatório do Turismo do estado de Goiás



Fonte: Observatório do Turismo do estado de Goiás





## Espaços para Eventos - Fixos Construídos

### Associação Atlética do Banco do Brasil - AABB

Clube social, recreativo e esportivo dos funcionários do Banco do Brasil. O espaço conta com dois campos gramados, uma quadra de areia, uma quadra de salão, um parque infantil, duas piscinas, sendo uma para o público adulto e uma destinada ao público infantil. O local conta também com uma sauna a vapor.

**Localização:** Rodovia GO -419, saída para Morrinhos – Buriti Alegre - GO

**Telefone:** (64) 9 8409-4585



## Centro de abastecimento Jose Ferreira Neto / Lanchonete do Zé Pretinho

O centro de abastecimento Jose Ferreira Neto, localizado no centro de Buriti Alegre é um amplo espaço coberto, onde aos domingos, no período matutino, entre as 05h00 às 13h00, funciona uma feira, sendo possível encontrar diversos tipos de frutas, legumes, doces de produção caseira, galinha caipira, ovos, rapadura, moça branca, carne de porco caipira e outros produtos da região. Nos demais dias da semana (segunda a sábado), funciona apenas a Lanchonete do Zé Pretinho, instalada no lado esquerdo do Centro de Abastecimento, onde é possível comprar um pastel, frito na hora, feito com massa artesanal, além de diversos tipos de salgados e bebidas. Aos domingos, o proprietário oferece, também, um saboroso frango assado, bem dourado e temperado.

**Localização:** Avenida José Messias Ferreira, S/N, centro

**Telefone:** (64) 344-2001

Fonte: Observatório do Turismo do estado de Goiás



Fonte: Observatório do Turismo do estado de Goiás

Fonte: Observatório do Turismo do estado de Goiás



Fonte: Observatório do Turismo do estado de Goiás

Fonte: Observatório do Turismo do estado de Goiás



Fonte: Observatório do Turismo do estado de Goiás

## Clube do Trabalhador Manoel Ferreira de Lima

Há também o Clube Social e Recreativo do Trabalhador, com capacidade para aproximadamente 300 pessoas. O espaço conta com parquinho para a criançada, campo sintético, mais um campo convencional e academia do idoso. O clube é sede do Centro de Eventos da Prefeitura, onde acontece um grande forró, destinado ao público da 3ª idade. No mesmo espaço, funciona uma escolinha de futebol.

### Localização: Rua Maciel, Buriti Alegre - GO

Fonte: Observatório do Turismo do estado de Goiás



Fonte: Observatório do Turismo do estado de Goiás

Fonte: Observatório do Turismo do estado de Goiás



Fonte: Observatório do Turismo do estado de Goiás

Fonte: Observatório do Turismo do estado de Goiás



Fonte: Observatório do Turismo do estado de Goiás

Fonte: Observatório do Turismo do estado de Goiás



Fonte: Observatório do Turismo do estado de Goiás

## Espaço do André

Espaço de eventos, ideal para todos os tipos de comemoração. Tem piscina e é equipado com freezer, churrasqueira, fogão e jogos de mesas, com cadeiras.

**Localização:** Rua babaçu. Q11, LT 36, parque dos buritis.

**Telefone:** (64) 9 8437-2957/ (64) – 8100-0897

## Espaço para festa OBM

O Espaço OBM é adequado para todos os tipos de eventos, possui fácil acesso e boa infraestrutura.

**Localização:** Avenida José Messias Ferreira, Buriti Alegre - GO



## Espaço Garden

O Espaço Garden é ideal para todos os tipos de eventos. Com capacidade para acomodar aproximadamente 60 pessoas, conta com piscina, é equipado com freezer, churrasqueira, mesa de sinuca, som, e ainda possui pergolado, ideal para fotos.

**Localização: Rua peroba, Quadra 21, Lote 37, Parque dos buritis – Buriti Alegre - GO**  
**Telefone: (64) 9 8409-6802**

## Espaço Nascente das Águas

Amplio espaço de eventos, com aproximadamente 24 mil metros quadrados, com bastante área verde, coqueiros, e um belo gramado, com bica e charrete, duas cozinhas, somente com fogão e bancada.

**Localização: Rua americano do Brasil, nº 1896 - Buriti Alegre - GO**  
**Telefone: (64) 9 84097822**

Fonte: Observatório do Turismo do estado de Goiás.



Fonte: Observatório do Turismo do estado de Goiás.

Fonte: Observatório do Turismo do estado de Goiás.



Fonte: Observatório do Turismo do estado de Goiás.

Fonte: Observatório do Turismo do estado de Goiás.



Fonte: Observatório do Turismo do estado de Goiás.

Fonte: Observatório do Turismo do estado de Goiás.



Fonte: Observatório do Turismo do estado de Goiás.

Fonte: Observatório do Turismo do estado de Goiás.



Fonte: Observatório do Turismo do estado de Goiás.

Fonte: Observatório do Turismo do estado de Goiás.



Fonte: Observatório do Turismo do estado de Goiás.

Fonte: Observatório do Turismo do estado de Goiás.



Fonte: Observatório do Turismo do estado de Goiás.

## Bares e Restaurantes - Fixos Construídos

### Restaurante do Alberone

Com aproximadamente 53 anos de funcionamento, na cidade de Buriti Alegre, o restaurante detém o título de mais velho restaurante, em operação no município. Atualmente, comporta aproximadamente 76 pessoas, opera somente na modalidade self-service à vontade. Há oferta de diversos tipos de bebidas. Aceitam cartão de crédito e débito.

**Localização:** Rua José Sinhá, Nº 832, Centro, Buriti Alegre - GO

**Telefone:** (64) 9 8442-2505

**Horário de Funcionamento:** Todos os dias, aberto para o almoço.



Fonte: Observatório do Turismo do estado de Goiás.



Fonte: Observatório do Turismo do estado de Goiás.



Fonte: Observatório do Turismo do estado de Goiás.

## Churrascaria & Restaurante Bakana's

Localizado no centro da cidade, o restaurante comporta, em média, 80 pessoas. Oferece Self-Serviço e marmiteix. Funciona somente no horário de almoço. Há um grande número de opções de pratos, saladas, carne assada, carne de panela, arroz com linguiça, lasanha e inúmeras bebidas.

**Localização:** Avenida José Messias Ferreira 293 Caladia, Buriti Alegre, Goiás Brasil

**Telefone:** (64) 9 69630953

**Horário de Funcionamento:** 11h00 às 14h00, de segunda a sábado.





## Cheffia Petiscaria Gourmet

O empreendimento comercializa hambúrguer artesanal, bebidas em geral, chicletes, balas e também uma grande variedade de petiscos, como tiras de file de Tilápia, fígado acebolado, e bolinho de carne. Aceita cartões de crédito e débito. Conta com atrações musicais, em dias variados.

**Localização:** Rua Maciel Q01 L01, 1863 - Centro, Buriti Alegre - GO, 75660-000

**Telefone:** (64) 9 8151-3513

**Horário de Funcionamento:** Quarta a sexta das 17h00 às 23h59. E de sexta a domingo, das 10h00 às 14h00

Fonte: Observatório do Turismo do Estado de Goiás.



Fonte: Observatório do Turismo do Estado de Goiás.



### **D'gust lanchonete e sorveteria**

Comercializa sorvetes, salgados, e pizzas... Produz salgados para eventos. O empreendimento funciona, há mais de 12 anos, em Buriti Alegre.

**Localização: Avenida José Messias, Nº1919**

**Telefone: (64) 9 9273-7706**

**Instagram: D'gustePizzaria**

**Horário de Funcionamento: De terça a domingo entre 13h00 e 23h00**

### **Espetinhos Faísca e Fumaça**

Comercializa uma jantinha deliciosa. Para acompanhar tem diversos tipos de espetinhos, ao todo são nove opções. Sucos e cremes são preparados na hora de servir o cliente

**Localização: R. Francisco Olímpio, Buriti Alegre - GO, 75660-000**

**Telefone: (64) 98415-8922**



## Espetos mais sabor

Com cardápio variado, comercializa bolinho de arroz, file de tilápia, jantinha e espetinhos para acompanhar, ao todo, são 08 sabores de espetinhos. O cardápio ainda conta com várias marcas de cerveja e diversas opções de sucos e cremes. Possui capacidade para acomodar 50 pessoas sentadas. O espaço conta com wi-fi e música ambiente.

**Localização:** R. Maciel, nº1088 - Centro, Buriti Alegre - GO, 75660-000

Fonte: Observatório do Turismo do Estado de Goiás.



Fonte: Observatório do Turismo do Estado de Goiás.

Fonte: Observatório do Turismo do Estado de Goiás.



Fonte: Observatório do Turismo do Estado de Goiás.

## Jairinho - FOOD TRUCK

Comercializa pizzas, crepe francês e bebidas em geral. Trabalha com entrega na cidade e cartões de débito, crédito e pix.

**Localização:** Avenida José Messias Ferreira.

**Telefone:** (64) 984070370

**Horário de Funcionamento:** De quarta a segunda, das 18h00 até meia noite.

Fonte: Observatório do Turismo do Estado de Goiás.



Fonte: Observatório do Turismo do Estado de Goiás.

Fonte: Observatório do Turismo do Estado de Goiás.



Fonte: Observatório do Turismo do Estado de Goiás.

## Km's Rock Beer's – Cervejaria e Pizzaria

Localizado próximo ao Estádio municipal de Buriti Alegre, o estabelecimento conta com um amplo cardápio, são diversas opções de petiscos, pizzas, caldos, sucos, cremes, cervejas nacionais e internacionais e vinhos. Também é comercializada, no local, a famosa jantinha, prato popular no território goiano, que contém normalmente arroz, acompanhado de vinagrete, feijão tropeiro, mandioca cozida e um espetinho assado, para acompanhar. O local possui som ambiente, sendo predominante o pop e o rock.

**Localização:** Rua Maciel, 1155, Buriti Alegre - GO, 75660-000

**Telefone:** (64) 3444-1761

**Horário de Funcionamento:** Terça a domingo, a partir das 18h30

Fonte: Observatório do Turismo do Estado de Goiás.



Fonte: Observatório do Turismo do Estado de Goiás.

Fonte: Observatório do Turismo do Estado de Goiás.

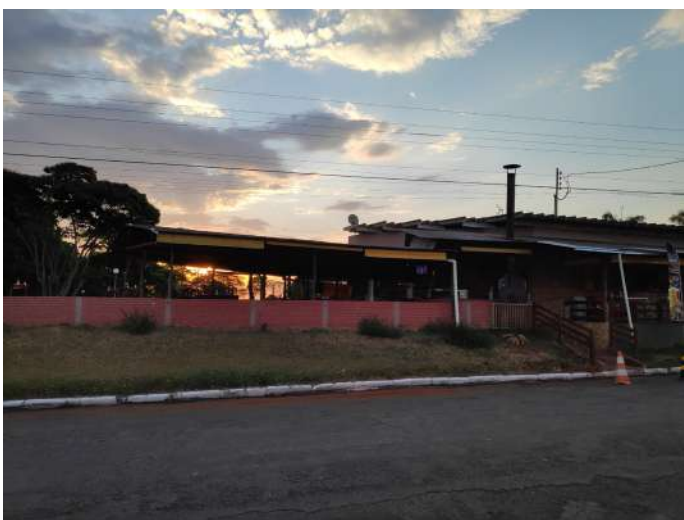

Fonte: Observatório do Turismo do Estado de Goiás.

Fonte: Observatório do Turismo do Estado de Goiás.

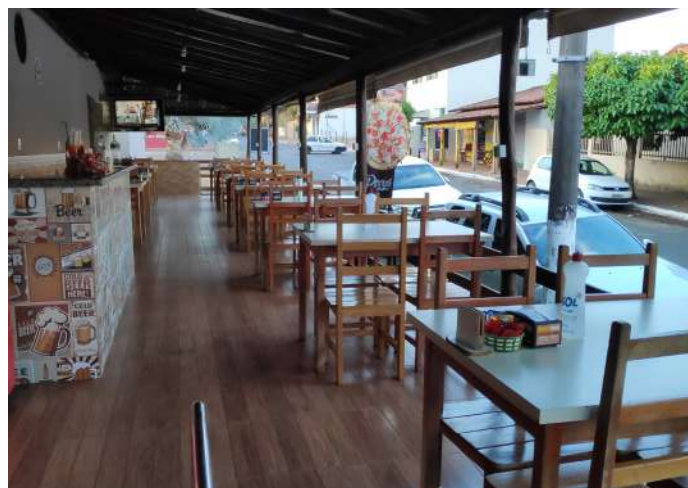
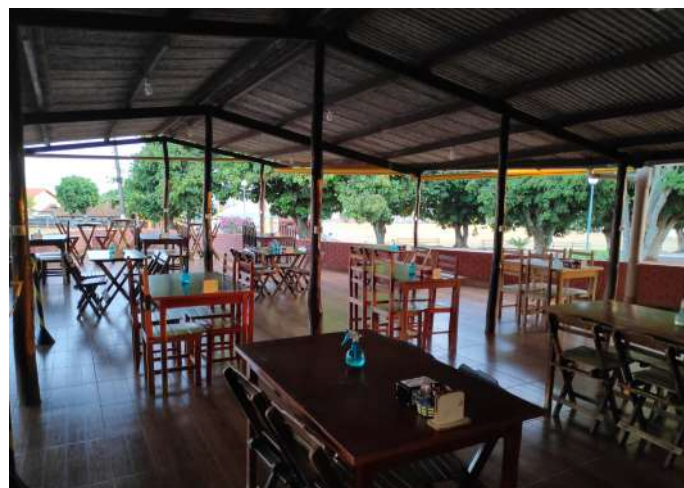

Fonte: Observatório do Turismo do Estado de Goiás.

## Marmitaria

Comercializa marmitas, petiscos, salgados, sucos, refrigerantes, cervejas, balas, doces, sorvetes e picolés, o local também funciona como uma mine mercearia. O estabelecimento tem capacidade para aproximadamente 20 pessoas sentadas.

**Localização:** Rua sibipirunas, Distrito de IATE – Buriti Alegre - GO

## Mitos Bar / Zelo Pousada

Localizado no distrito de Balsas, em frente ao Lago das Brisas, o bar comporta aproximadamente 80 pessoas e tem uma mesa de sinuca. Oferece refeições completas, marmiteix, prato feito e também caldos e porções de peixe, frito na hora. Disponibiliza uma grande variedade de cervejas, refrigerante e sucos.

**Localização:** Setor Balsas, Final da GO-505

**Telefone:** (64) 9 98115-4549

**Horário de Funcionamento:** Todos os dias, 24 horas, contudo é bom avisar antes de ir.

Fonte: Observatório do Turismo do Estado de Goiás.



Fonte: Observatório do Turismo do Estado de Goiás.

Fonte: Observatório do Turismo do Estado de Goiás.



Fonte: Observatório do Turismo do Estado de Goiás.

## Picolés e Sorvetes – Cerrado a Zero Grau (O verdadeiro sabor do cerrado).

Produz e comercializa diversos tipos de sorvetes e picolés. A produção teve início no ano de 2008, o grande destaque da pequena fábrica é o sorvete de coco de guariroba. O local consegue acomodar aproximadamente 16 pessoas sentadas. Também é possível adquirir os produtos da fábrica em outras sorveterias espalhadas no município.

**Localização:** Rua Luziânia Inácio nº 908

**Telefone:** (64) 3444-1761

**Horário de Funcionamento:** Todos os dias das 08h00 às 22h00

Fonte: Observatório do Turismo do Estado de Goiás.



Fonte: Observatório do Turismo do Estado de Goiás.



## Pizzaria Corumbazul

Localizada no Distrito de Corumbazul, a pizzaria oferece aos seus clientes diversas opções de sabores de pizzas, que são assadas e montadas, na hora, conforme o gosto do cliente. São comercializados, no local, diversos tipos de petiscos, como o filé de tilápia e, para acompanhar, existe uma grande variedade de bebidas.

**Localização: Rua José Pedro Váz, Quadra 01, Lote 02, Distrito de Corumbazul – Buriti Alegre - GO**

Fonte: Observatório do Turismo do Estado de Goiás.



Fonte: Observatório do Turismo do Estado de Goiás.

Fonte: Observatório do Turismo do Estado de Goiás.



Fonte: Observatório do Turismo do Estado de Goiás.

Fonte: Observatório do Turismo do Estado de Goiás.

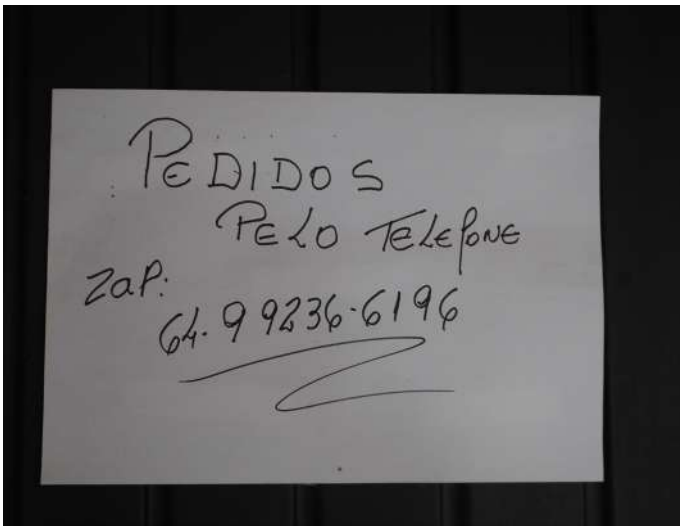

Fonte: Observatório do Turismo do Estado de Goiás.



## Sorveteria Tropical

O local comercializa inúmeras variedades de sorvetes e picolés, ao todo, são 36 sabores de sorvetes, e 30 de picolés. Também oferece bebidas, cremes, milk-shake, balas e açaí, fruto da região amazônica. Aceita cartões de crédito e débito e faz entrega na cidade.

**Localização:** Rua Francisco Olímpio de Paiva, nº 638, centro de Buriti Alegre.

**Telefone:** (64) 9 8135-8016

**Horário de Funcionamento:** 13h00 às 22h00, de sexta a quarta-feira. Às quintas-feiras, o estabelecimento não abre.

Fonte: Observatório do Turismo do Estado de Goiás.



Fonte: Observatório do Turismo do Estado de Goiás.

Fonte: Observatório do Turismo do Estado de Goiás.



Fonte: Observatório do Turismo do Estado de Goiás.

Fonte: Observatório do Turismo do Estado de Goiás.

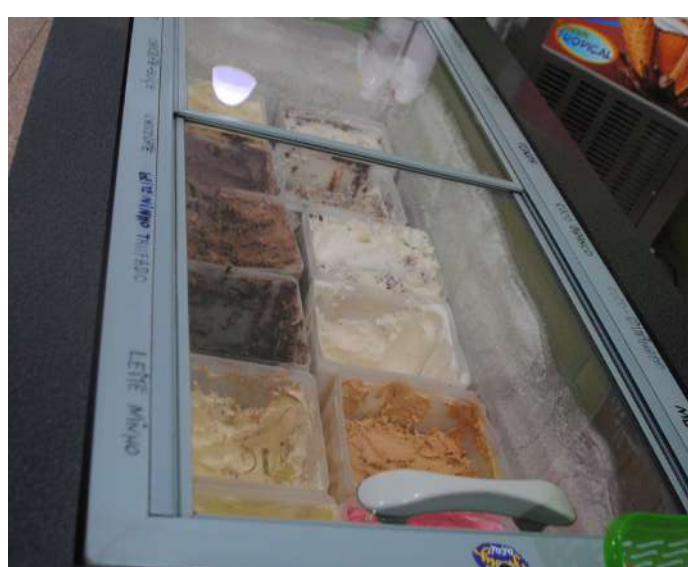

Fonte: Observatório do Turismo do Estado de Goiás.

## Trilhas da Amazônia

Sorvetes e picolés de vários sabores, incluindo sabores tipicamente brasileiros. Também comercializa açúcar. Faz entrega, no município e cartões de débito, crédito, e pix.

**Localização:** R. Francisco Mota, 922-1014, Buriti Alegre - GO, 75660-000

**Telefone:** (64) 9 9246-3767

**Instagram:** trilhasdaamazonia.buritalialegre

**Horário de Funcionamento:** Segunda à sábado das 14h00 às 22h00, e domingo das 13h00 às 22h00.

Fonte: Observatório do Turismo do Estado de Goiás.



Fonte: Observatório do Turismo do Estado de Goiás.

Fonte: Observatório do Turismo do Estado de Goiás.



Fonte: Observatório do Turismo do Estado de Goiás.

Fonte: Observatório do Turismo do Estado de Goiás.



Fonte: Observatório do Turismo do Estado de Goiás.

## Vavá bar

Localizado em frente ao vaptvupt de Buriti Alegre, o bar serve petiscos e jatinha, com várias opções de espetinhos, além de sucos, refrigerantes e cerveja. O local conta com uma mesa de sinuca. Aceita cartão de crédito e débito.

**Localização:** Rua Luziano Inácio 599 Centro, Buriti Alegre, Goiás Brasil

**Horário de Funcionamento:** Terça a domingo a partir das 14h00 até a meia noite.

Fonte: Observatório do Turismo do Estado de Goiás.



Fonte: Observatório do Turismo do Estado de Goiás.



## Xamego Bar e Chopperia

O bar está localizado no centro de Buriti Alegre. Com ambiente climatizado, comercializa diversos pratos na panelinha, bem como, pratos executivos, pizzas de diversos sabores, ainda uma variedade de petiscos e bebidas. Possui capacidade para até 150 pessoas. Aceita cartão de crédito e débito e faz entrega, na cidade.

**Localização:** Rua Francisco Olímpio de Paiva, Quadra 76, Lote 116-A, Buriti Alegre - GO

**Telefone:** (64) 9 8426-4084

**Horário de Funcionamento:** De terça a domingo a partir das 17 horas.

**Instagram:** xamegoburitialegre

Fonte: Observatório do Turismo do Estado de Goiás.



Fonte: Observatório do Turismo do Estado de Goiás.

Fonte: Observatório do Turismo do Estado de Goiás.

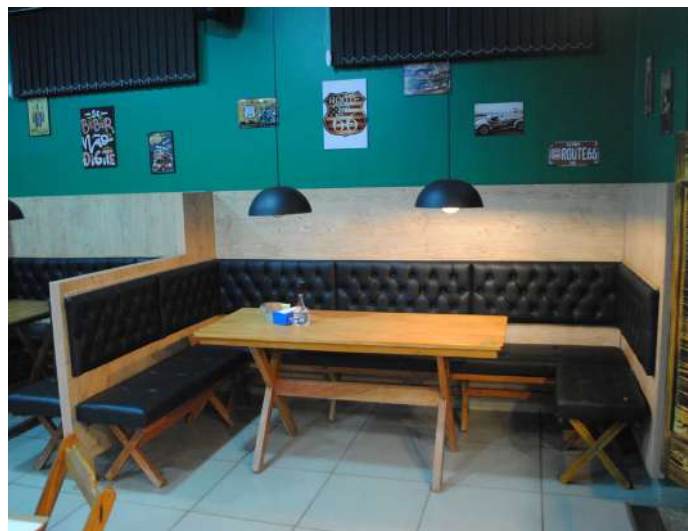

Fonte: Observatório do Turismo do Estado de Goiás.

Fonte: Observatório do Turismo do Estado de Goiás.

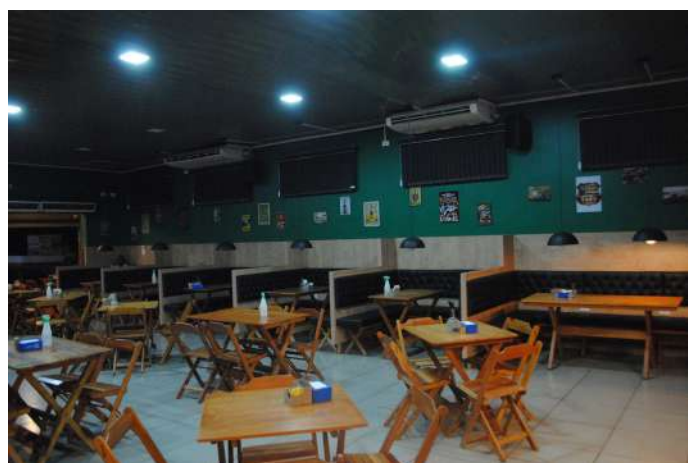

Fonte: Observatório do Turismo do Estado de Goiás.

## Panificadora do Geninho

Comercializam pães, salgados, fazem misto quente, sanduiches e sucos, também comercializam mantimentos para casa, uma vez que, o local também funciona como uma mine mercearia, sendo possível encontrar extrato de tomate, arroz, feijão, entre outros produtos.... Aceitam pagamentos com cartões de crédito, débito e pix.

**Localização:** Avenida José Messias Ferreira, nº946, Centro, Buriti Alegre - GO

**Telefone:** (64) 3 4442-6880

**Horário de funcionamento:** De segunda a sexta das 06h00 até às 19 horas, e aos sábados até às 14h00.

Fonte: Observatório do Turismo do Estado de Goiás.



Fonte: Observatório do Turismo do Estado de Goiás.

Fonte: Observatório do Turismo do Estado de Goiás.



Fonte: Observatório do Turismo do Estado de Goiás.

Fonte: Observatório do Turismo do Estado de Goiás.



Fonte: Observatório do Turismo do Estado de Goiás.

## Panificadora - Pão da vida

Comercializam pães, bolos, roscas, salgados, bebidas em geral, bolachas, balas, frios em geral e fazem misto quente, na hora. Também aceitam encomendas de bolos e salgados para eventos. Aceitam pagamentos com cartões de crédito, débito e pix. Oferece serviço de entrega.

**Localização:** Rua Francisco Olímpio, Buriti Alegre - GO

**Telefone:** (64) 9 8413-3645

**Horário de Funcionamento:** Todos os dias de 5h30 até às 18h00

Fonte: Observatório do Turismo do Estado de Goiás.



Fonte: Observatório do Turismo do Estado de Goiás.



Fonte: Observatório do Turismo do Estado de Goiás.

Fonte: Observatório do Turismo do Estado de Goiás.



Fonte: Observatório do Turismo do Estado de Goiás.

### Casarões de Buriti Alegre

Casarões das primeiras décadas do século XX, ainda existem até hoje, em Buriti Alegre, são imponentes e marcados pelo tempo. Estão espalhados pela cidade e dão um charme incomum, pois muitas vezes estes resistem ao lado de casas modernas. As construções antigas, ainda existentes hoje na cidade, são evidências de um passado próspero da pequena, quase centenária Buriti Alegre.

Fonte: Observatório do Turismo do Estado de Goiás.



Fonte: Observatório do Turismo do Estado de Goiás.

Fonte: Observatório do Turismo do Estado de Goiás.



Fonte: Observatório do Turismo do Estado de Goiás.

Fonte: Observatório do Turismo do Estado de Goiás.



Fonte: Observatório do Turismo do Estado de Goiás.

Fonte: Observatório do Turismo do Estado de Goiás.



Fonte: Observatório do Turismo do Estado de Goiás.

Fonte: Observatório do Turismo do Estado de Goiás.



Fonte: Observatório do Turismo do Estado de Goiás.

Fonte: Observatório do Turismo do Estado de Goiás.



Fonte: Observatório do Turismo do Estado de Goiás.



## Centro de Comercialização de Produtos Artesanais - Marcelino José Juvenal

O espaço tem seu nome em homenagem ao senhor Marcelino José Juvenal, nascido em 10 de fevereiro de 1940, na região do Córrego Maria da Pinta, este senhor sempre foi um amante da cultura, era tocador de viola, violão e cantor para amigos, era presença marcante em eventos culturais, que aconteciam na região.

No local são comercializados produtos locais: panos de prato, bordados, bolsa de cartão, cadeiras em madeira maciça, mesas, quadros, joias, e entre outros produtos, feitos por artesões da comunidade.

Atualmente, são 20 artesões que fazem parte da associação de Artesãos de Buriti Alegre. Quem é responsável pelo espaço é a senhora, Angela Maria, que além de funcionaria pública, é também artesã e produz pulseiras, que podem ser adquiridas no local.

**Localização:** Rua São Pedro, Buriti Alegre – GO.

**Horário de Funcionamento:** 07h00 às 11h00 e das 13h00 às 17h00 de segunda a sexta-feira.

Fonte: Observatório do Turismo do Estado de Goiás.



Fonte: Observatório do Turismo do Estado de Goiás.

Fonte: Observatório do Turismo do Estado de Goiás.

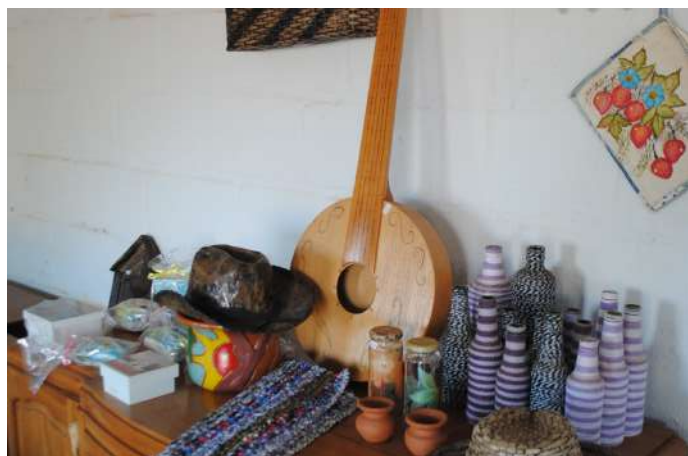

Fonte: Observatório do Turismo do Estado de Goiás.

Fonte: Observatório do Turismo do Estado de Goiás.



Fonte: Observatório do Turismo do Estado de Goiás.

## Estádio Municipal Edgar Martins Ferreira

Localizada em frente à Praça Luiza Maria de Carvalho, o Estádio conta com arquibancada, vestiário, sanitário e uma torre de rádio. Ao lado dele, também existem estabelecimentos que comercializam alimentos e bebidas. Além de campeonatos municipais, em períodos esporádicos, acontece o campeonato dos amigos do Marrone, artista goiano nascido em Buriti Alegre, que faz dupla com o cantor Bruno, e juntos formam a dupla de sertanejos Bruno & Marrone, formada em 1988.

**Localização: Rua Maciel, Buriti Alegre – GO**

Fonte: Observatório do Turismo do Estado de Goiás.



Fonte: Observatório do Turismo do Estado de Goiás.

Fonte: Observatório do Turismo do Estado de Goiás.



Fonte: Observatório do Turismo do Estado de Goiás.

Fonte: Observatório do Turismo do Estado de Goiás.



Fonte: Observatório do Turismo do Estado de Goiás.

## Flutuante Avelar

O flutuante é mais uma opção de lazer para os turistas que visitam o lago das Brisas, que surgiu em virtude da construção da Hidrelétrica de Furnas. A locadora Flutuante Avelar, aluga lanchas e também um flutuante com capacidade para aproximadamente 25 pessoas, estão incluídas nesta locação sendo somente a embarcação e o piloto, ficando a gasolina, em todos os casos, por conta do cliente.

Telefone: (64) 9 8461-8890

Instagram: @Flutuante\_Avelar

Fonte: Reprodução da internet.



Fonte: Reprodução da internet.

Fonte: Reprodução da internet.



Fonte: Reprodução da internet.

Fonte: Reprodução da internet.



Fonte: Reprodução da internet.

Fonte: Reprodução da internet.



Fonte: Reprodução da internet.

## Ginásio Rubens Messias Ferreira / Praça Francisco Primo

Localizado na Praça Francisco Primo, que é uma praça bem arborizada, com muitos coqueiros, e com um maravilhoso Ipê Rosa, que quando floresce chama atenção de longe, o Ginásio Rubens Messias Ferreira, é um importante centro de esportes, onde podem ser praticados diversos esportes, como por exemplo, o futsal, e o vôlei.

**Localização: Rua Maciel, quadra 21, Buriti Alegre – GO.**

Fonte: Observatório do Turismo do Estado de Goiás.



Fonte: Observatório do Turismo do Estado de Goiás.



## Ginásio de Esportes Tito Lívio Novais Nogueira / Praça Alberone Batista

Localizado na Praça Alberone Batista, que é uma praça bem charmosa, com academia ao ar livre, o Ginásio de Esportes Tito Lívio Novais Nogueira, foi inaugurado em 23 de junho de 2012, é um amplo espaço coberto, conta com arquibancada, estacionamento. No local, é incentivada a prática de esportes diversos. Também são realizados eventos festivos e culturais.

**Localização:** Rua das Espatólias, esquina com a Rua Bento A. de morais, Vila Planalto, Buriti Alegre - Goiás

Fonte: Observatório do Turismo do Estado de Goiás.



Fonte: Observatório do Turismo do Estado de Goiás.

Fonte: Observatório do Turismo do Estado de Goiás.



Fonte: Observatório do Turismo do Estado de Goiás.

## Igreja Nossa Senhora da Abadia

A Igreja de Nossa Senhora da Abadia foi a primeira igreja da cidade. Está localizada em frente à praça Agenor Machado e também ao lado da Câmara Municipal. Em 1972, a praça passou por uma revitalização, e a igreja foi transferida para o outro lado da rua. Antes do período pandêmico, no último sábado do mês, às 19h00, acontecia uma celebração no local.

**Localização: Rua Coronel Florentino da Mata – Buriti Alegre – GO**

## Igreja Nossa Senhora dos Navegantes

A igreja de Nossa Senhora dos Navegantes fica no distrito de IATE, no Lago das Brisas, possui capacidade para aproximadamente 50 pessoas. Aos domingos, quinzenalmente, o Frey Paulo, celebra uma missa às 10h00 horas. Em frente à igreja, existe uma pequena praça para uso da comunidade, que conta com espaço destinado à criançada.

**Localização: Rua Sibipirunas – Distrito de IATE**

## Igreja São Sebastião

A igreja tem capacidade para aproximadamente 160 pessoas. Em janeiro, acontece uma grande festa, em volta da igreja. As celebrações acontecem às 19h00, na quarta e na sexta-feira, e também no domingo, às 8h00 da manhã.

**Localização: Rua córrego Teófilo, Vila Mutirão.**

Fonte: Observatório do Turismo do Estado de Goiás.



Fonte: Observatório do Turismo do Estado de Goiás.

Fonte: Observatório do Turismo do Estado de Goiás.



Fonte: Observatório do Turismo do Estado de Goiás.

## Igreja São João Batista

A igreja, que leva o nome do Santo João Batista, possui capacidade para aproximadamente 60 pessoas. Fica no distrito de Corumbazul. Aos domingos, quinzenalmente, o Frey Paulo celebra uma missa, às 10h00 horas, no local. No mês de janeiro, acontece, na região, a Festa de São Sebastião, com grandes leilões. Está nos planos do governo municipal de Buriti Alegre realizar melhorias no local, onde existe um amplo espaço gramado, que já conta com estrutura para as crianças, mas ainda carece de bancos e jardinagem. A ideia é que, após a revitalização do espaço, exista uma feira aberta no local, onde os produtores da região poderão comercializar seus produtos.

**Localização: Rua dos Buritis – Distrito de Corumbazul – Buriti Alegre - GO**

## Matriz Nossa Senhora do Rosário

Localizada na Praça Quincas Joaquim, a Igreja Matriz de Nossa Senhora do Rosário, construída por volta da década de 1950, possui uma belíssima arquitetura, com vitrais importados da Itália e pinturas, que destacam as imagens sacras. As celebrações acontecem aos domingos às 9h30 e às 19h30. Também é celebrada missa, na terça feira, às 19h00, às quartas, às 15 horas, e na quinta, às 19h30.

**Localização: Rua 24 de junho, Nº 290, Centro, Buriti Alegre – GO.**  
**Telefone: (64) 3444-2053**

Fonte: Observatório do Turismo do Estado de Goiás.



Fonte: Observatório do Turismo do Estado de Goiás.

Fonte: Observatório do Turismo do Estado de Goiás.

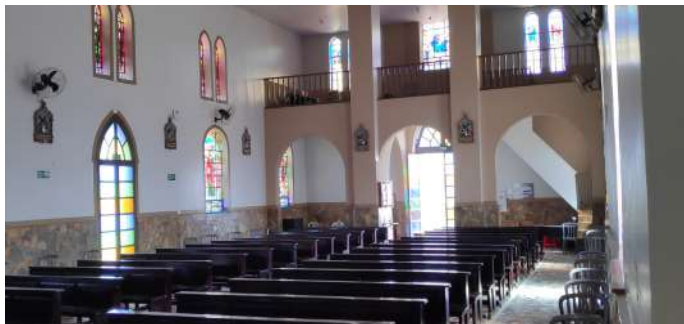

Fonte: Observatório do Turismo do Estado de Goiás.

Fonte: Observatório do Turismo do Estado de Goiás.

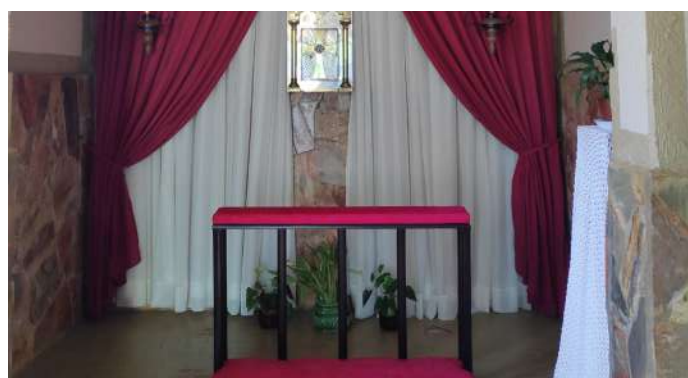

Fonte: Observatório do Turismo do Estado de Goiás.

## Praça Agenor Machado

Espaço de convivência bem arborizado, com grandes pinheiros, alguns coqueiros. Antigamente, havia uma pequena igreja em homenagem a Nossa Senhora da Abadia. Em 1972, a praça passou por uma revitalização, com isso a Igreja, que foi a primeira do município, foi derrubada, e em frente à praça foi construída a nova sede da igreja em homenagem a Nossa Senhora da Abadia, ao lado da Câmara Municipal. No extremo sul da praça existe um casarão, que abrigou no passado uma concessionária de veículos da Ford, motivo de orgulho para comunidade, pois Itumbiara, que mais tarde se transformou em um grande centro urbano da Região Sul de Goiás, existia uma concessionária.

**Localização: Rua Coronel Florentino da Mata com a Rua Maciel, centro – Buriti Alegre - GO**

Fonte: Observatório do Turismo do Estado de Goiás.



Fonte: Observatório do Turismo do Estado de Goiás.

Fonte: Observatório do Turismo do Estado de Goiás.



Fonte: Observatório do Turismo do Estado de Goiás.

Fonte: Observatório do Turismo do Estado de Goiás.



Fonte: Observatório do Turismo do Estado de Goiás.



### **Praça Izolita Vêncio da Costa**

Espaço amigoso, bem iluminado, com vários bancos e um belo chafariz, a praça, também conta com academia popular, onde é possível fazer diversos exercícios.

**Localização: Rua 01, esquina rua 04, Setor Morada dos Buritis – Buriti Alegre – GO.**

### **Praça João Dias**

A Praça João Dias é um espaço acolhedor, amplo e arborizado, é nela que se encontra a Igreja de São Sebastião, com uma bela arquitetura, a igreja possui capacidade para aproximadamente 160 pessoas. Na praça, antes do período pandêmico, aconteciam importantes festividades. Atualmente, existe um projeto da Secretaria de Turismo de Buriti Alegre, em parceria com a Secretaria de Educação e Cultura, em retomar estes eventos, agora que grande parte da população se encontra imunizada. Esta iniciativa, segundo a Secretaria de Turismo, será de extrema importância para que a comunidade e os turistas voltem a ocupar o espaço

**Localização: Rua 24 de junho, Buriti Alegre – GO.**

### **Praça Luiza Maria de Carvalho**

Localizada em frente ao Estádio Municipal Edgar Martins Ferreira, a praça foi inaugurada em 24 de junho de 1984, é uma praça ampla, com muitas árvores, bancos, além disso, contém um grandioso chafariz que embeleza o espaço. No lado direito da praça, está localizado um badalado bar da cidade.

**Localização: Rua Maciel – Buriti Alegre - GO**



Fonte: Observatório do Turismo do Estado de Goiás.



Fonte: Observatório do Turismo do Estado de Goiás.



Fonte: Observatório do Turismo do Estado de Goiás.



Fonte: Observatório do Turismo do Estado de Goiás.

## Praça Quinca Joaquim

Um espaço acolhedor, bem iluminado e arborizado, a Quinca Joaquim conta com um anfiteatro para pequenas apresentações, nela está a Igreja Matriz Nossa Senhora do Rosário, que possui uma belíssima arquitetura, com vitrais importados da Itália.

**Localização:** Rua 24 de junho, com Rua Jose Caetano Machado - Buriti Alegre – GO.

Fonte: Observatório do Turismo do Estado de Goiás.



Fonte: Observatório do Turismo do Estado de Goiás.

Fonte: Observatório do Turismo do Estado de Goiás.



Fonte: Observatório do Turismo do Estado de Goiás.

Fonte: Observatório do Turismo do Estado de Goiás.



Fonte: Observatório do Turismo do Estado de Goiás.

## Ordem Espiritualista Cristã - Vale do Amanhecer – Templo Tarso

Em Buriti Alegre, há um templo do movimento Vale do Amanhecer. Conforme matéria publicada no site, National Geographic Brasil, os seguidores do Vale do Amanhecer, acreditam que há 32.000 anos, alienígenas pousaram na Terra para desenvolver a civilização humana. Mais tarde, esses seres retornaram à Terra, por meio de sucessivas reencarnações de diferentes culturas e épocas. Os membros do Vale, conhecidos como médiuns, acreditam que eles próprios são as mais recentes encarnações: os Jaguares.

O Vale do Amanhecer é um dos movimentos religiosos que crescem mais rapidamente no Brasil, com 800 mil seguidores e 600 templos afiliados globalmente, de acordo com Kelly Hayes, professor associado de estudos religiosos na Universidade de Indiana, Indianápolis. O templo fica na área urbana de Buriti Alegre e oferece atendimento para o público, aos domingos, a partir das 15h00.

**Localização:** Rua João Guilherme Chaves, Nº 1250, Buriti Alegre - GO



# Atrativos Naturais - Fixos Naturais

## Cachoeira Alta

Localizada na área rural do município, a cachoeira é uma queda belíssima, ideal para prática de rapel, banho gelado e contemplação. O atrativo fica a aproximadamente 10km do centro da cidade, em propriedade privada e ainda não dispõe de estrutura turística, contudo o proprietário permite o acesso e não cobra taxa dos visitantes.

**Localização:** Primeira saída, na Go-210, a aproximadamente 8,5km do centro da cidade, mais 2,5km de estrada de terra, e aproximadamente 200 metros de caminhada

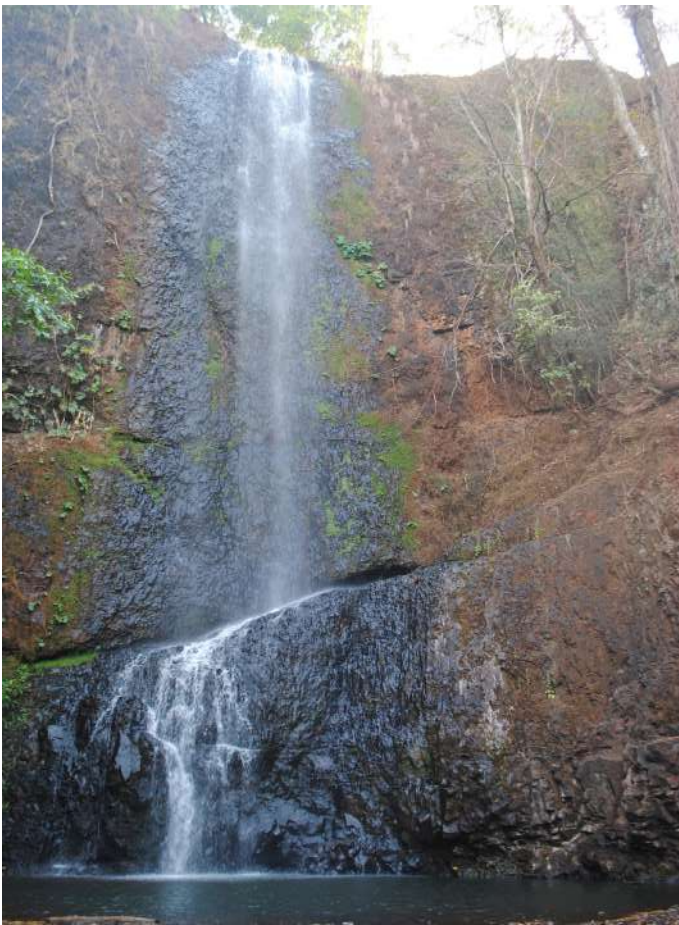

Fonte: Observatório do Turismo do estado de Goiás

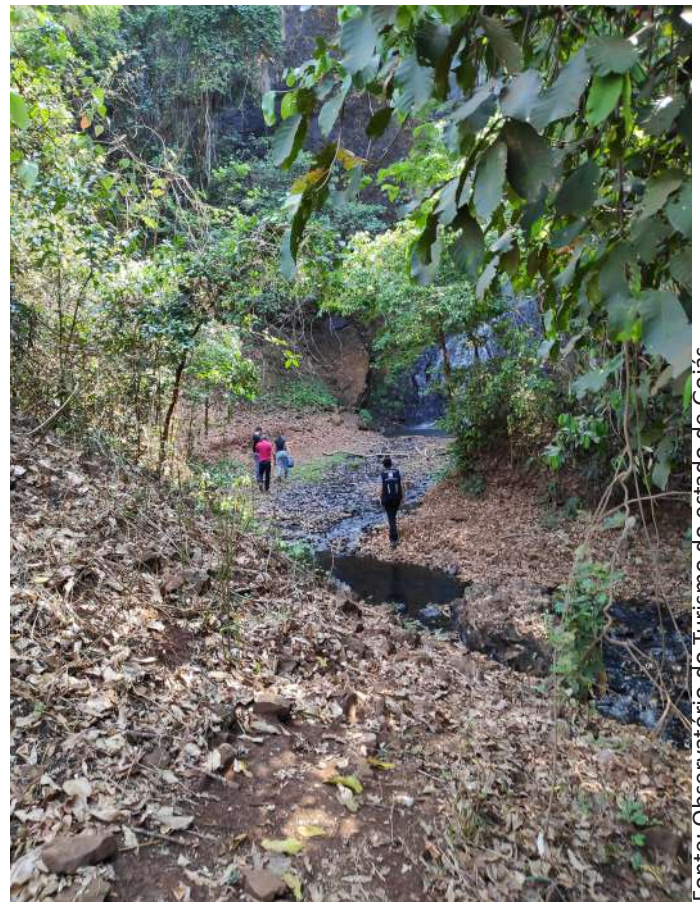

Fonte: Observatório do Turismo do estado de Goiás



Fonte: Observatório do Turismo do estado de Goiás



Fonte: Observatório do Turismo do estado de Goiás

## Lago das Brisas

Situado na zona rural do município de Buriti Alegre, o lago surgiu em função da criação da Hidrelétrica de Furnas, possui aproximadamente 778 km<sup>2</sup> de área, o que é cerca de duas vezes e meia maior que a baía de Guanabara. O lago possui uma beleza única, com águas cristalinas, de um azul impressionante, onde os ventos formam pequenas ondas e a brisa dá um toque de magia à contemplação da paisagem. No lago, há vários pontos de banho, algumas ilhas, e praias.

**Localização: Zona rural de Buriti Alegre**

Fonte: Observatório do Turismo do estado de Goiás



Fonte: Observatório do Turismo do estado de Goiás



#### 4. CONSIDERAÇÕES FINAIS

O turismo está, continuamente, se destacando como uma atividade significativa de desenvolvimento social e crescimento econômico nos municípios goianos. A partir dessa realidade é que entendemos a importância da elaboração de um documento que contenha as principais informações turísticas dos municípios. Tendo em vista a necessidade de realização do Inventário dos atrativos turísticos, equipamentos, infraestrutura e serviços do município de Buriti Alegre - GO, esse documento teve como propósito aumentar a competitividade dos destinos e tornar seus atrativos conhecidos e reconhecidos.

O turismo vem sofrendo significativas mudanças, na forma como está sendo construído e, também, em como ocorre o seu consumo por parte dos turistas. O perfil desse consumidor busca novas formas de viver as experiências, de forma autônoma ou tradicional.

A experiência cultural, aliada à hospitalidade, economia criativa, sustentabilidade e uso de tecnologias, tem imenso valor para esse “novo turista” denominado “híbrido”. Sua busca por experiências autênticas, envolvendo a organização e planejamento das empresas, que operam produtos, com foco nos serviços de base local, dos destinos turísticos visitados, faz com que as agências de viagens, operadoras, agências emissivas ou agências receptoras se empenhem na organização e execução dessas experiências.

A inventariação da oferta turística tem como propósito facilitar o mapeamento e a identificação de Buriti Alegre – GO, bem como a divulgação das potencialidades, ao mesmo tempo em que reforça a vocação do município. O município possui um grande potencial turístico, em função do Lago das Brisas, e também da Cachoeira Alta, atrativo belíssimo. Além do mais a cidade conta com boa infraestrutura possui quantidade significativa de hotéis, casas de veraneios, bares e restaurantes.

## 5. REFERÊNCIAS

Brasil Escola. Monções. Disponível em: <<https://brasilecola.uol.com.br/geografia/moncoes.htm>> Acesso em 26 fev. 2021

Buriti Alegre, é a gente que faz uma cidade melhor. Nossa História. Site da Prefeitura. Disponível em: <<https://buritialegre.go.gov.br/sobre-o-municipio/nossa-historia/>> Acesso dia 11 fev. 2021

Cidade do Meu Brasil. Município Buriti Alegre. Disponível em: <[https://www.cidadesdomeubrasil.com.br/go/buriti\\_alegre#Historia](https://www.cidadesdomeubrasil.com.br/go/buriti_alegre#Historia)> Acesso dia 11 fev. 2021

Governo do Estado de Goiás. Lei 821, de 30 de maio de 1927. Disponível em: <[https://legisla.casacivil.go.gov.br/pesquisa\\_legislacao/98468/lei-821](https://legisla.casacivil.go.gov.br/pesquisa_legislacao/98468/lei-821)>. Acesso dia 16 fev. 2021

Instituto Brasileiro de Geografia e Estatísticas IBGE (2017). Disponível em: <<https://cidades.ibge.gov.br/brasil/go/buriti-alegre/historico>>. Acesso dia 11 fev. 2021

Instituto Brasileiro de Geografia e Estatísticas IBGE (2019). Disponível em: < <https://www.ibge.gov.br/cidades-e-estados/go/buriti-alegre.html> >. Acesso dia 16 fev. 2021

NASCIMENTO, M. A. L. S. Geomorfologia do Estado de Goiás. Boletim Goiano de Geografia, Goiânia, v. 12, n. 1., jan./dez. 2001. Disponível em < <https://www.revistas.ufg.br/index.php/bgg/article/view/4371>> Acesso em 23/02/2021

Pedroso Leonardo Batista. Qualidade Ambiental das Águas Superficiais da Bacia Hidrográfica do Ribeirão Da Areia, Municípios De Buriti Alegre E Morrinhos, Goiás. Programa de Pós-Graduação em Geografia Área De Concentração: Geografia e Gestão do Território. Universidade Federal de Uberlândia. Disponível em <<https://repositorio.ufu.br/bitstream/123456789/21118/7/QualidadeAmbiental%c3%81guas.pdf>>.

Geografia USP: Grupo Araxá na Região Sul-Sudoeste do Estado de Goiás. Revista do Instituto de Geociências - USP Geol. USP, Sér. cient., São Paulo, v. 13, n. 2, p. -28, Junho 2013. Disponível em: <<https://www.revistas.usp.br/guspsc/article/view/61733/64604>> . Acesso em 23 fev. 2021.

# FICHA TÉCNICA

## GOVERNO ESTADUAL

**Ronaldo Ramos Caiado**  
Governador do Estado de Goiás

**Lincoln Graziani Pereira da Rocha**  
Vice-Governador

## AGÊNCIA ESTADUAL DE TURISMO – GOIÁS TURISMO

**Fabício Borges Amaral**  
Presidente

**Giovanna Adriana Tavares Gomes**  
Coordenadora do Observatório do Turismo do Estado de Goiás

### Equipe Técnica por área

Carlos Henrique Pereira de Freitas (Economia)  
Paulo Sérgio Cardoso Pereira (Apoio/Tabulação de dados)  
Rafael de Araújo Rosa (Estatística)  
Solange Pereira Silva (Design Gráfico)  
Waldedy Maria de Paula (Jornalista)



# CRÉDITOS

## OBSERVATÓRIO DO TURISMO DO ESTADO DE GOIÁS – GOIÁS TURISMO

**Giovanna Adriana Tavares Gomes**  
Coordenadora Geral do Projeto

**Solange Pereira Silva**  
Projeto Gráfico e Design

**Pesquisadores de Campo**  
Giovanna Adriana Tavares Gomes  
Rafael de Araújo Rosa  
Carlos Henrique Pereira de Freitas  
Waldedy Maria de Paula

# CRÉDITOS

**Prefeitura Municipal de Buriti Alegre**

Prefeito  
**André Chaves de Sousa**

Secretária de Turismo  
**Andra Zago**

# Goiás Turismo

Casa do Turismo  
Endereço: Rua 30, St Central  
Goiânia Goiás, 74.015-010

[www.goiasturismo.go.gov.br](http://www.goiasturismo.go.gov.br)

