

Painel de Indicadores das Regiões Turísticas (Região do Vale do Araguaia)

MAPA DO TURISMO
GOIÁS
2019 - 2021
79 DESTINOS
10 REGIÕES TURÍSTICAS

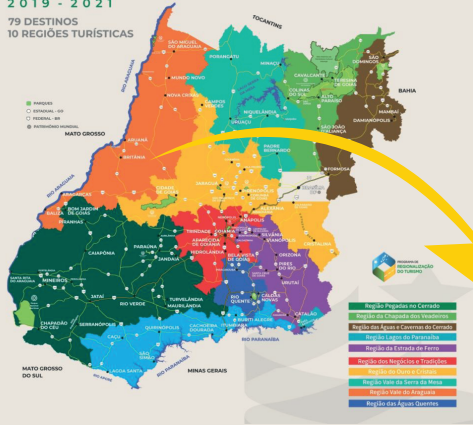

Número de Estabelecimentos

- Alimentação: 62
- Alojamento: 60
- Transporte Terrestre: 9
- Agência de Viagens: 7
- Cultura e Lazer: 7
- Aluguel de Transporte: 2
- Transporte Aquaviário: 1
- Transporte Aéreo: 0

Número de Empregos

- Alimentação: 154
- Alojamento: 97
- Transporte Terrestre: 3
- Agência de Viagens: 9
- Cultura e Lazer: 3
- Aluguel de Transporte: 2
- Transporte Aquaviário: 1
- Transporte Aéreo: 0

148
Estabelecimentos no ano de 2019 segundo Extrator do IPEA/Ministério do Turismo nas ACT's

270
Empregos no ano de 2019 segundo Extrator do IPEA/Ministério do Turismo nas ACT's

R\$ 539.804,17
Arrecadação de ICMS nas ACT's no ano de 2020

102
Cadastros ativos no Cadastur no ano de 2020

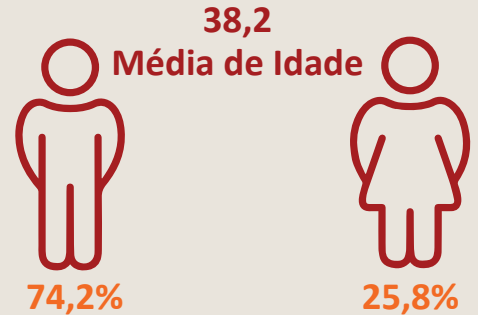

Renda média: R\$4.019,79

Gasto médio: R\$93,08 por dia

Permanência média: 5,4 dias

Percentual médio dos principais emissores (Cidade/Estado):

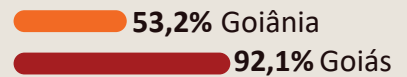

Indicadores



Para elaboração dos percentuais médios descritos foram utilizados recortes das seguintes pesquisas realizadas pelo Observatório do Turismo do Estado de Goiás de 2014 a 2018: Pesquisa de Demanda Turística Aruanã EmCanto 2014, 2015, 2016, 2017 e 2018, Pesquisa de Demanda Turística Temporada Araguaia Aruanã 2014, 2015, 2016, 2017 e 2018, Pesquisa de Demanda Turística da Temporada Araguaia São Miguel do Araguaia 2014 e 2015, Pesquisa de Demanda Temporada Araguaia 2014 – Aragarças, Relatório Pesquisa de Demanda Turística Temporada Araguaia 2014 - Nova Crixás

Obs. As notas da avaliação variam entre 1 e 5, sendo: (1) Péssimo, (2) Ruim, (3) Razoável, (4) Bom e (5) Ótimo.