

# Painel de Indicadores das Regiões Turísticas (Região do Vale da Serra da Mesa)

MAPA DO TURISMO  
GOIÁS  
2019 - 2021  
79 DESTINOS  
10 REGIÕES TURÍSTICAS

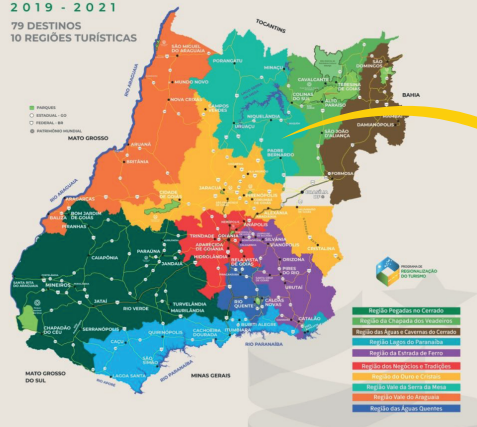

## Número de Estabelecimentos

- Alimentação: 206
- Alojamento: 76
- Transporte Terrestre: 65
- Agência de Viagens: 7
- Cultura e Lazer: 17
- Aluguel de Transporte: 34
- Transporte Aquaviário: 1
- Transporte Aéreo: 1

## Número de Empregos

- Alimentação: 514
- Alojamento: 254
- Transporte Terrestre: 271
- Agência de Viagens: 3
- Cultura e Lazer: 1
- Aluguel de Transporte: 26
- Transporte Aquaviário: 0
- Transporte Aéreo: 0

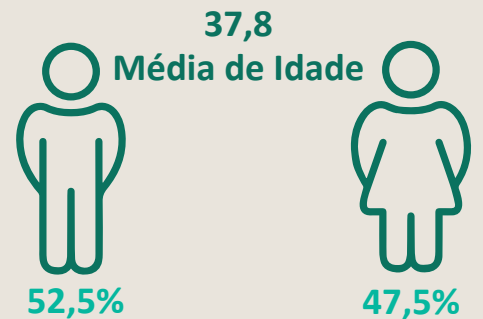
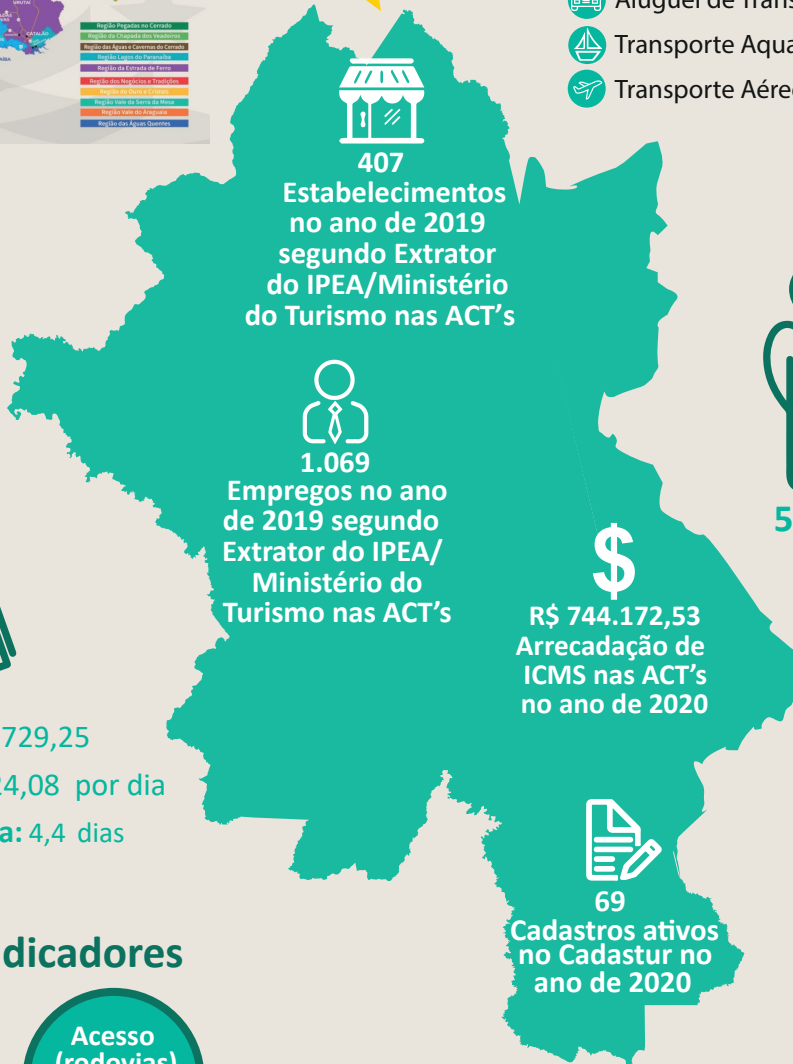

**Renda média: R\$2.729,25**  
**Gasto médio: R\$124,08 por dia**  
**Permanência média: 4,4 dias**

Percentual médio dos principais emissores (Cidade/Estado):

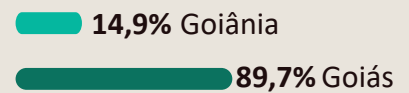

## Indicadores



Para elaboração dos percentuais médios descritos foram utilizados recortes das seguintes pesquisas realizadas pelo Observatório do Turismo do Estado de Goiás de 2017 a 2019: Pesquisa de Perfil do Participante da Festa de Nossa Senhora D'Abadia do Muquém Programa de Apoio ao Romeiro Niquelândia 2017 e 2018, Pesquisa de Perfil e Satisfação do Participante do 1º Festival Gastronômico do Vale da Serra da Mesa - Niquelândia 2019.

Obs. As notas da avaliação variam entre 1 e 5, sendo: (1) Péssimo, (2) Ruim, (3) Razoável, (4) Bom e (5) Ótimo.