

Painel de Indicadores das Regiões Turísticas

Região da Estrada de Ferro

MAPA DO TURISMO
GOIÁS
2019 - 2021
79 DESTINOS
10 REGIÕES TURÍSTICAS

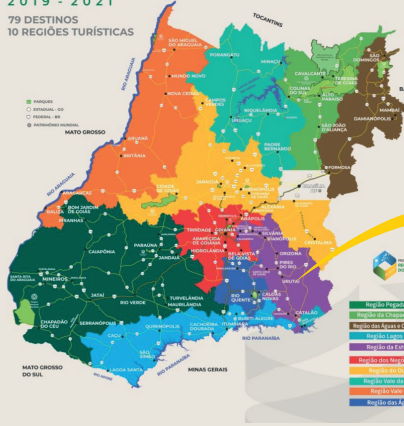

Número de Estabelecimentos

- Alimentação: 367
- Alojamento: 70
- Transporte Terrestre: 55
- Agência de Viagens: 7
- Cultura e Lazer: 31
- Aluguel de Transporte: 10
- Transporte Aquaviário: 0
- Transporte Aéreo: 0

Número de Empregos

- Alimentação: 814
- Alojamento: 347
- Transporte Terrestre: 216
- Agência de Viagens: 16
- Cultura e Lazer: 12
- Aluguel de Transporte: 13
- Transporte Aquaviário: 0
- Transporte Aéreo: 0

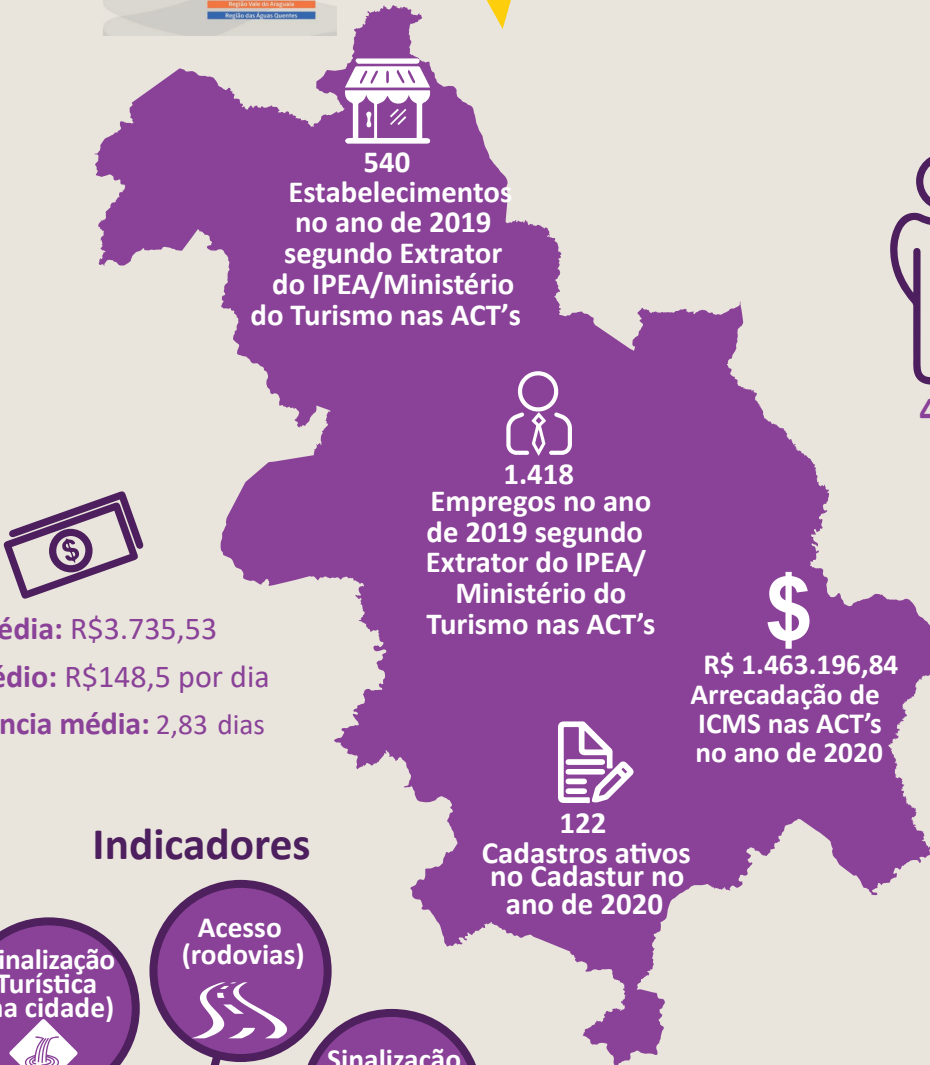

38,8
Média de Idade



Renda média: R\$3.735,53
Gasto médio: R\$148,5 por dia
Permanência média: 2,83 dias

Percentual médio dos principais emissores (Cidade/Estado):



Indicadores



Para elaboração dos percentuais médios descritos foram utilizados recortes das seguintes pesquisas realizadas pelo Observatório do Turismo do Estado de Goiás de 2019: Pesquisa de Perfil e Satisfação do participante das Cavalhadas de Santa Cruz de Goiás 2019 e Pesquisa de Perfil e Satisfação do participante do 1º Festival Gastronômico da Estrada de Ferro - Silvânia 2019

Obs. As notas da avaliação variam entre 1 e 5, sendo: (1) Péssimo, (2) Ruim, (3) Razoável, (4) Bom e (5) Ótimo.