

Painel de Indicadores das Regiões Turísticas

Região Águas e Cavernas do Cerrado

MAPA DO TURISMO

GOIÁS

2019 - 2021

79 DESTINOS
10 REGIÕES TURÍSTICAS

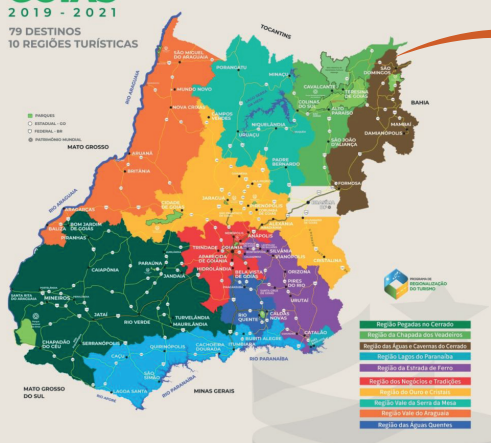

Número de Estabelecimentos

- Alimentação: 171
- Alojamento: 38
- Transporte Terrestre: 21
- Agência de Viagens: 9
- Cultura e Lazer: 8
- Aluguel de Transporte: 7
- Transporte Aquaviário: 0
- Transporte Aéreo: 1

Número de Empregos

- Alimentação: 583
- Alojamento: 132
- Transporte Terrestre: 25
- Agência de Viagens: 8
- Cultura e Lazer: 16
- Aluguel de Transporte: 25
- Transporte Aquaviário: 0
- Transporte Aéreo: 0

R\$ 871.514,20
Arrecadação de
ICMS nas ACT's
no ano de 2020



789
Empregos no ano
de 2019 segundo
Extrator do IPEA/
Ministério do
Turismo nas ACT's



255
Estabelecimentos
no ano de 2019
segundo Extrator
do IPEA/Ministério
do Turismo nas ACT's



59
Cadastros ativos
no Cadastur no
ano de 2020



Renda média: R\$ 4.102,00

Gasto médio: Sem dados amostrais para gerar essa informação

Permanência média: 2,3 dias

36

Média de Idade



63,2%



36,8%

Indicadores



Percentual médio dos principais emissores (Cidade/Estado/País):



Para elaboração dos percentuais médios descritos foram utilizados recortes das seguintes pesquisas realizadas pelo Observatório do Turismo do Estado de Goiás de 2014 a 2021: Censo Hoteleiro de Formosa 2021, Experiências na Natureza Grutas e Cavernas - São Domingos 2016, Pesquisa Turística Salto do Itiquira Perfil do Visitante do Carnaval de Formosa 2015, Pesquisa Perfil do Público Participante Encontro do Bonito - Formosa 2014.

Obs. As notas da avaliação variam entre 1 e 5, sendo: (1) Péssimo, (2) Ruim, (3) Razoável, (4) Bom e (5) Ótimo.