



OBSERVATÓRIO  
DO TURISMO  
ESTADO DE GOIÁS

# INVENTÁRIO DA OFERTA TURÍSTICA DE CRISTALINA GOIÁS



# OFERTA TURÍSTICA CRISTALINA GOIÁS



# Sumário

1. INVENTÁRIO DA OFERTA TURÍSTICA DE CRISTALINA.....	4
2. SISTEMA TERRITORIAL TURÍSTICO DE CRISTALINA .....	6
2.1. Cristalina e sua história.....	6
2.2. Os subsistemas fixos naturais (flora, fauna, água, clima, acidentes geográficos).....	9
A) Solos.....	9
B) Geomorfologia.....	9
C) Clima.....	9
D) Cobertura vegetal, fauna e flora.....	9
2.3. Os subsistemas de fluxos reúnem as dinâmicas socioculturais (renda, trabalho, escolaridade, manifestações folclóricas, etc.) e econômicas (produção, distribuição, acumulação do capital).....	10
A) Dinâmicas Sócio-Culturais - Trabalho e Rendimento.....	10
B) Educação.....	10
C) Dinâmicas Econômicas, Economia, produção, distribuição e acumulação de capital.....	11
D) Eventos e Festas.....	11
3. INVENTÁRIO DA OFERTA TURÍSTICA .....	14
3.1 Fixos Construídos.....	14
Meios de Hospedagem .....	14
Mapa dos Fixos Construídos - Meios de Hospedagem.....	32
Espaços para Eventos.....	33
Bares e Restaurantes.....	36
Mapa dos Fixos Construídos - Bares e Restaurantes.....	47
Museus/ Monumentos/Praças.....	48
Mapa dos Fixos Construídos.....	56
Farmácias e Hospitais.....	57
Polícia e Corpo de Bombeiros.....	57
Táxi.....	57
3.2 INVENTÁRIO DA OFERTA TURÍSTICA – FIXOS NATURAIS.....	58
Empresa de Turismo.....	65
Guias de Turismo.....	65
Pedras e Lapições.....	65
Mapa dos Atrativos presentes no meio rural do Município de Cristalina.....	67
4. Considerações Finais.....	68
5. Referências.....	69
FICHA TÉCNICA.....	70
CRÉDITOS.....	71

# 1. INVENTÁRIO DA OFERTA TURÍSTICA DE DE CRISTALINA - GO

Este documento tem como objetivo apresentar a oferta turística do município de Cristalina - Go. A proposta do inventário foi baseada na teoria do planejamento do espaço turístico como uma visão sistêmica, visando à análise e interpretação do destino a partir de seus fragmentos e relações. A proposta foi conhecer particularidades de modo a compreendermos melhor sistema turístico do município.

Anjos (2004) afirma ainda que para a compreensão do sistema territorial turístico deve-se levar em consideração elementos territoriais específicos divididos em dois subsistemas sociais, sendo eles: comunidade local e turistas. Cada grupo possui seus próprios interesses e em alguns pontos podem ser compartilhados. Então devem ser analisados de forma singular e se inter-relacionando, buscando compreender “especificidades, dinâmicas e sobreposições (de escala espaciais e temporais) entre os dois subsistemas” (ANJOS, 2004, p.163).

**Figura 1:** Formação do sistema territorial turístico com base na relação entre subsistemas fixos e fluxos

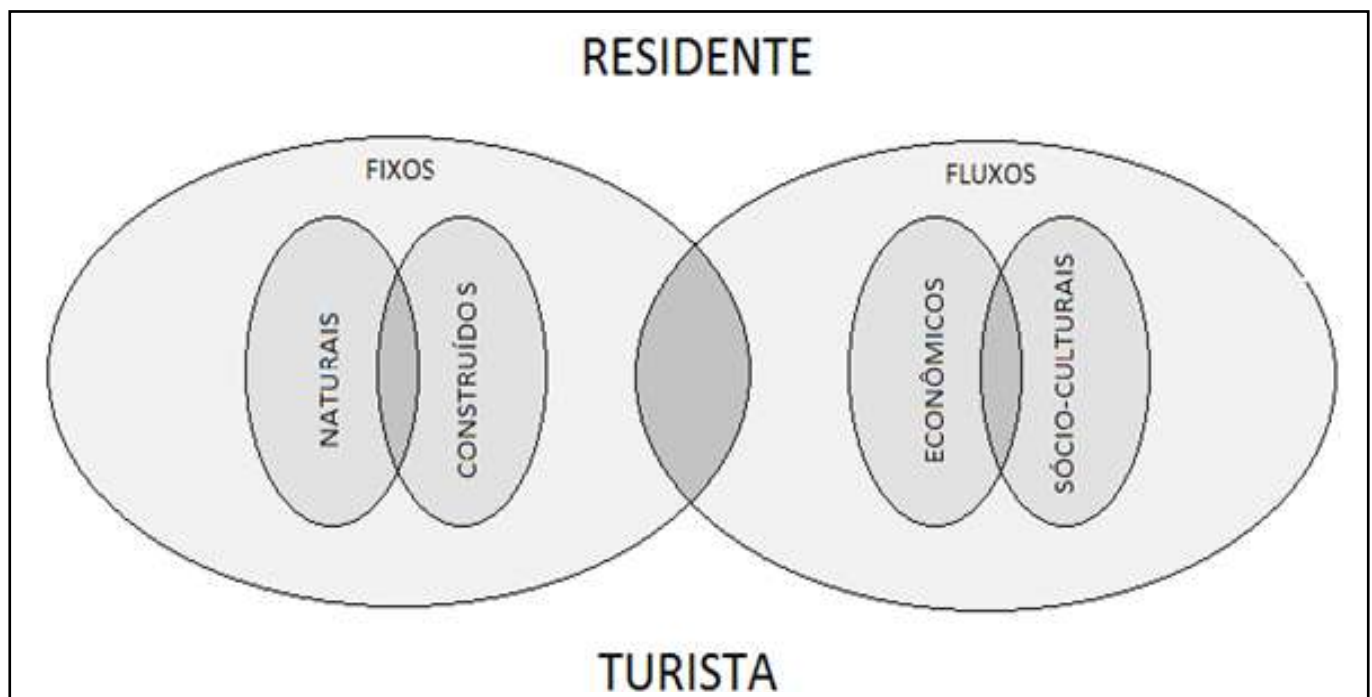

Fonte: ANJOS (2004, p. 164).

Para melhor compreensão denominam-se como subsistemas de fixos, são compreendidos os elementos naturais (flora, fauna, água, clima, acidentes geográficos, solo, etc.) e os elementos construídos pelo ser humano (edifícios e estrutura urbanística).

Os subsistemas de fluxos reúnem as dinâmicas socioculturais (renda, trabalho, escolaridade, manifestações folclóricas, etc.) e econômicas (produção, distribuição, acumulação do capital).

A fim de elaborar uma leitura das potencialidades do município de Cristalina - Go, a utilização deste método demonstra-se mais coerente com a pesquisa por expor de melhor maneira a dinâmica entre os subsistemas revelando sua real demanda turística.

O mapa turístico é um instrumento de gestão que tem como objetivo orientar a gestão no desenvolvimento de políticas públicas regionalizadas e descentralizadas. Cristalina - Go é um dos 83 municípios do estado que compõem atualmente o Mapa Turístico Oficial e compõe a Região do Ouro e Cristais, conforme o mapa a seguir:



Figura 2. Mapa Turístico Oficial do Estado de Goiás



## 2. SISTEMA TERRITORIAL TURÍSTICO DE CRISTALINA - GO

### 2.1. Cristalina e sua história

De acordo com dados da prefeitura a história da cidade se inicia com o adentrar dos Bandeirantes. Em busca de ouro e esmeraldas, vieram a encontrar, por acaso, na cumeada de uma serra, a presença de cristais, resultante do acidente geográfico, utilizando a toponímia de “Serra dos Cristais”, por voltar do ano de 1797. Porém os Bandeirantes lhe deram pouca importância, frente ao pequeno valor do minério naquela época.

O súdito austríaco, médico, nascido na atual República Tcheca, o John Emanuel Pohl, Universidade de Praga, acompanhou a comitiva nupcial de Dona Leopoldina, filha do Imperador da Áustria e passa por Cristalina em dezembro de 1818. Ouvindo falar das riquezas da Serra dos Cristais em Paracatu, Pohl seguiu para lá, furtando-se a uma longa volta pelo registro do São Marcos, pela que talvez tenha sido seguido e vigiado pelos seus soldados.

No ano de 1879, os franceses Etienne Lepesqueur e Leon Laboissière, vindos da vizinha cidade de Paracatu (Peixe Bom), onde residiam comercializando ouro, receberam uma quantidade de quartzo, que enviaram a França, havendo uma aceitação e vendas, alcançando um preço altamente compensador.

Houve um despertar de interesse no negócio, havendo um retorno ao local e um estabelecimento inicial ao povoado, dando continuidade a comercialização com grandes lucros em um curto período de tempo, acarretando em uma fortuna. Devido às propriedades do minério, fabricaram instrumentos de ótica, peças de artesanatos e outros.

Em 1880 a dupla francesa se organizara para partir em direção a “Serra dos Cristais”, no garimpo denominado de Serra Velha. A novidade se espalhou, e o boato era que a extração do minério não era difícil, atraindo dezenas de garimpeiros de Paracatu, Santa Luzia e outras localidades.

O transporte do cristal para Paracatu era realizado por meio de tropas de burros, o material seguia para o porto do Rio de Janeiro, onde era embarcado para a Europa e distribuído nos grandes centros de lapidação, como Idar-Oberstein na Alemanha, Verona na Itália, Antuérpia na Bélgica e nas indústrias de aparelhos óticos da França e Alemanha. Contentes com a situação, Etienne Lepesqueur e Leon Laboissière, retornaram para Paracatu, no ano de 1882.

Outro francês, Emilio Levy, seguiu-se para o município, conduzindo regular quantidade de fazendas. De acordo com registro ele construiu a primeira casa da região, no ano de 1883, situada na margem esquerda do Córrego Almocafre, fixando a sede atual.

Com o apanhar de cristais em abundância na superfície do solo, houve um grande número de migração de pessoas em busca da novidade, principalmente oriundos da cidade mineira Bagagem (atual Estrela do Sul/MG), importante centro produtor de diamantes.

A Missão Cruls passa pelo município de Cristalina – GO, em 1892 e chega ao Planalto Central Brasileiro para demarcar onde seria a Capital da República (Brasília/DF). Ao longo dos anos foi-se construindo uma colônia alemã, sendo composta por migrantes, como Carlos Mohn Primo, Carlos Rodolfo Mohn, Carlos Leyser, Gustavo Leyser, Gustavo Edinger, Júlio Leyser, Alberto Leyser, Eugênio Kern, Hans Leyser, Walter Leyendecker, Fritz Leyendecker, Alberto Mohn, Rikard Poske, Arthur Wachek, Gustavo Walgenbach, Walter Henkel.

A instalação do Município ocorreu no dia 15 de janeiro de 1917, com o comparecimento de grande massa popular. Recebendo então, a nova entidade a denominação de São Sebastião dos Cristais. Pela Lei Estadual nº 577, de 31 de maio de 1918, o nome de São Sebastião dos Cristais foi transformado, intitulado a atual Cristalina (figura 3).

**Figura 3.** Mapa de localização do estado de Goiás com foco no município de Cristalina

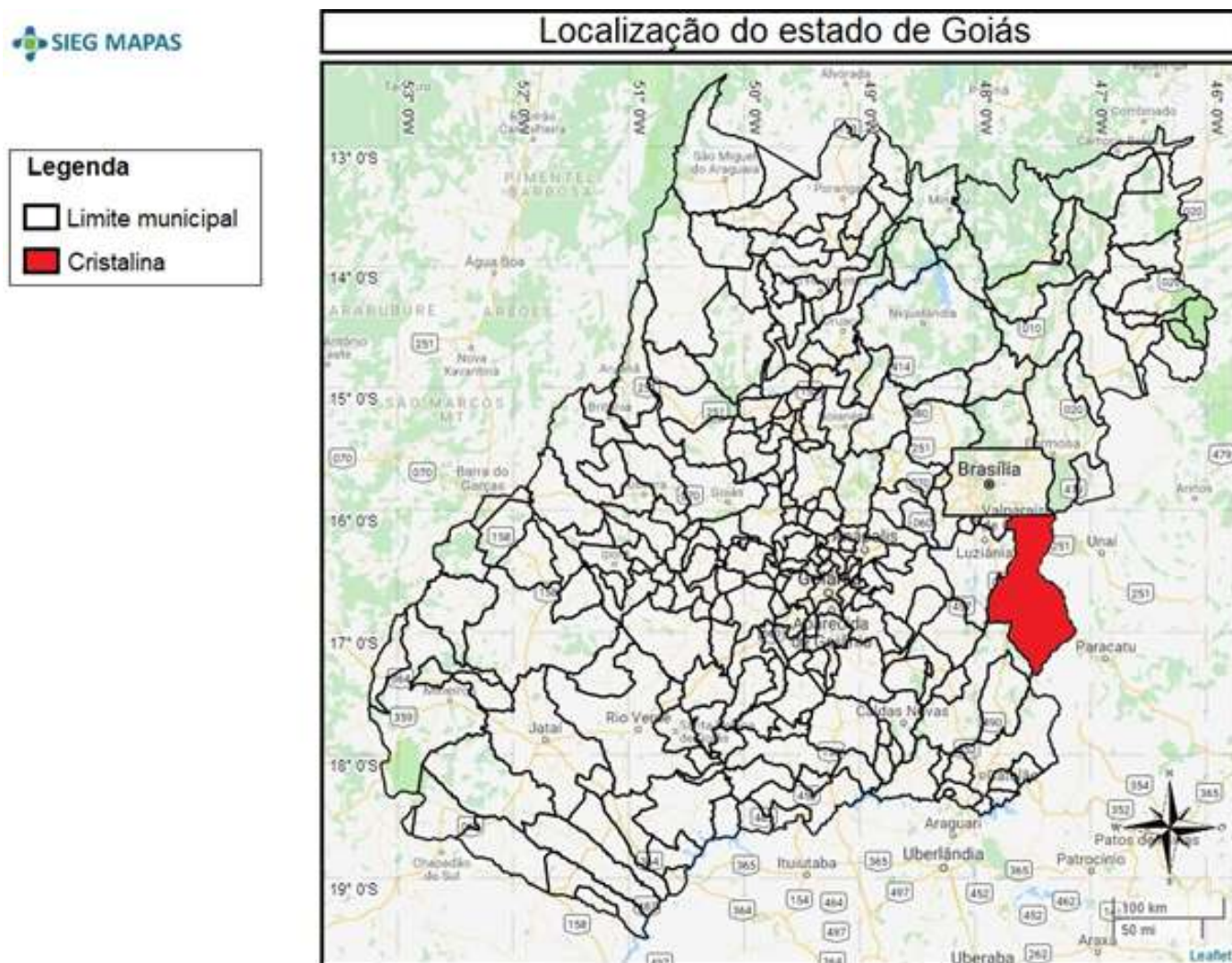

Fonte: SIEG MAPAS, 2017.

O município de Cristalina é interligado por diversas rodovias pavimentadas (figura 4), o turista que queira visitar a cidade não encontra muitas dificuldades de acesso. As seguintes rodovias passam por Cristalina:

**BR 040** – Liga Brasília ao Rio de Janeiro e Belo Horizonte;

**BR 050** – Liga Cristalina ao Triângulo Mineiro e a São Paulo e Região Sul do Brasil;

**GO 436** – Liga Cristalina ao Distrito Federal passando pela Região do PADF;

**BR 457** – Ligará Cristalina a Goiânia e Anápolis;

#### **Distâncias**

Cristalina está distante 130 quilômetros do centro de Brasília e 285 quilômetros de Goiânia.



**Figura 4.** Principais vias de acesso para o município de Cristalina – GO



Fonte: GoogleMaps, 2019.



**Tabela 1:** População estimada

População estimada [2018]	57.759 pessoas
População no último censo [2010]	46.580 pessoas
Densidade demográfica [2010]	7,56 hab/km <sup>2</sup>
Área da unidade territorial [2018]	6.163,806 km <sup>2</sup>
Gentílico	Cristalinense

Fonte: IBGE,2018.

**Tabela 2:** Identificações pontuais sobre o município

Prefeito	Daniel Sabino Vaz
Secretário do Turismo	Eliézer Bispo
Índice de Desenvolvimento Humano Municipal (IDHM) [2010]	0,699
Bioma	Cerrado

Fonte: IBGE,2018.

## 2.2. Os subsistemas fixos naturais (flora, fauna, água, clima, acidentes geográficos, solo e etc.)

### A) Solos

As principais classes de solos reconhecidas na área são Cambissolos, Latossolos Vermelho, Latossolos Vermelho-Amarelos e os Petroplintossolos.

### B) Geomorfologia

O conjunto pseudomesas e colinas constitui o relevo residual de uma superfície de aplainamento de idade paleogênica. A cobertura laterítica mantém a forma aplainada do topo das pseudomesas enquanto a forma colinosa resulta da liberação da camada laterítica pela erosão fluvial (FARIA,1985).

### C) Clima

De acordo com a classificação climática proposta por Köppen, o clima dominante na área é representativo da região dos cerrados, é do tipo o tropical quente subúmido (Aw). Caracteriza-se por duas estações bem definidas, uma seca que corresponde ao período outono-inverno, e a outra úmida de verão, com chuvas que costumam ser muito fortes. A temperatura média é de 23°C variando menos de 5°C entre os meses mais frios e mais quentes (BARBALHO, BARBALHO, SILVA, 2006, p.3).

### D) Cobertura vegetal, fauna e flora

O bioma predominante no município é o Cerrado, a vegetação de cerrado na área apresenta fisionomias que englobam formações florestais, savânicas e campestres. Com pequenas árvores tortuosas, espaçadas, sobre denso revestimento de gramíneas e subarbustos.

**2.3. Os subsistemas de fluxos reúnem as dinâmicas socioculturais (renda, trabalho, escolaridade, manifestações folclóricas, etc.) e econômicas (produção, distribuição, acumulação do capital).**

#### **a) Dinâmicas Socioculturais**

**Tabela 3:** Trabalho e Rendimento

<b>Salário médio mensal dos trabalhadores formais (2016)</b>	2,4 Salários mínimos
<b>Pessoal ocupado (2016)</b>	9.381 Pessoas
<b>Percentual da população com rendimento nominal mensal per capita de até 1/2 salário mínimo [2010]</b>	35,5 %

Fonte: IBGE,2016.

**Observações:** Em 2016, o salário médio mensal era de 2.4 salários mínimos. A proporção de pessoas ocupadas em relação à população total era de 17.3%. Na comparação com os outros municípios do estado, ocupava as posições 29 de 246 e 65 de 246, respectivamente. Já na comparação com cidades do país todo, ficava na posição 648 de 5570 e 1613 de 5570, respectivamente. Considerando domicílios com rendimentos mensais de até meio salário mínimo por pessoa, tinha 35.5% da população nessas condições, o que o colocava na posição 112 de 246 dentre as cidades do estado e na posição 3462 de 5570 dentre as cidades do Brasil (IBGE,2016).

#### **b) Educação**

**Tabela 4:** Taxa de escolaridade do município

<b>Taxa de escolarização de 6 a 14 anos de idade [2010]</b>	95,6 %
<b>IDEB – Anos iniciais do ensino fundamental [2015]</b>	4,7
<b>IDEB – Anos finais do ensino fundamental [2015]</b>	4,4
<b>Matrículas no ensino fundamental [2018]</b>	9.105 matrículas
<b>Matrículas no ensino médio [2018]</b>	2.030 matrículas

Fonte: IBGE,2018.

**Observações:** Em 2015, os alunos dos anos iniciais da rede pública da cidade tiveram nota média de 4.7 no IDEB. Para os alunos dos anos finais, essa nota foi de 4.4. Na comparação com cidades do mesmo estado, a nota dos alunos dos anos iniciais colocava esta cidade na posição 211 de 246. Considerando a nota dos alunos dos anos finais, a posição passava a 190 de 246. A taxa de escolarização (para pessoas de 6 a 14 anos) foi de 95.6 em 2010. Isso posicionava o município na posição 223 de 246 dentre as cidades do estado e na posição 4802 de 5570 dentre as cidades do Brasil (IBGE, 2018).

### c) Dinâmicas Econômicas, economia, produção, distribuição e acumulação de capital.

**Tabela 5:** PIB per capita do município

<b>PIB per capita [2016]</b>	42.330,24 R\$
<b>Percentual das receitas oriundas de fontes externas [2015]</b>	76,3 %
<b>Índice de Desenvolvimento Humano Municipal (IDHM) [2010]</b>	0,699

Fonte: IBGE,2016.

### d) Eventos e Festas

**Tabela 6:** Evento realizado no mês de janeiro

<b>Janeiro</b>
Dia de São Sebastião – Padroeiro do Município/ Dia 20

Fonte: Prefeitura de Cristalina – GO.

**Tabela 7:** Evento realizado no mês de maio

<b>Maio</b>
Dia do Garimpeiro / Dia 16

Fonte: Prefeitura de Cristalina – GO.

**Tabela 8:** Evento realizado no mês de julho

<b>Julho</b>
Dia do Aniversário da Cidade (Emancipação)/ Dia 18

Fonte: Prefeitura de Cristalina – GO.

**Tabela 9:** Evento realizado no mês de outubro

<b>Outubro</b>
Dia da Reforma Protestante / Dia 31

Fonte: Prefeitura de Cristalina – GO.



**Figura 5.** Igreja Matriz de São Sebastião, 1983



Fonte: Acervo dos municípios brasileiros, IBGE.

**Figura 6.** Rua Goiás, 1983



Fonte: Acervo dos municípios brasileiros, IBGE.

**Figura 7.** Mina de cristal no município, década de 50



Fonte: Acervo dos municípios brasileiros, IBGE.

**Figura 8.** Casa de garimpeiro nas minas do município, década de 50



Fonte: Acervo dos municípios brasileiros, IBGE.



# 3. INVENTÁRIO DA OFERTA TURÍSTICA – FIXOS CONSTRUÍDOS

## 3.1 Fixos Construídos

### Meios de Hospedagem

#### Ity Hotel

O hotel está localizado no setor Noroeste, e conta com estacionamento, sala de ginástica, espaço para eventos, cafeteira, lavanderia, elevador, restaurante e quartos adaptados para PcD's. Os apartamentos são equipados com ar-condicionado, banheira, mesa de trabalho, frigobar, tevê e Wifi livre. O serviço de café da manhã está incluso na diária. O hotel aceita como formas de pagamento cartões, faturamento e moeda brasileira.

**Endereço:** Rua Amazonas, Qd. 51, Lt.07, St. Noroeste, Cristalina – GO

**Contato:** (61) 98625-2795/ (61) 3612-5001

**E-mail:** contato@ityhotel.com.br

**Rede social:** Facebook



Foto: Hugo Guimarães Roquete.



Fonte: Reprodução da internet.



Fonte: Reprodução da internet.



## Hotel Attiê

O hotel está localizado no centro da cidade, contendo 15 apartamentos que possuem ventilador, guarda-roupa, tevê a cabo, frigobar, Wifi livre. Oferecem o serviço de café da manhã, área de lazer com tevê e vídeo, garagem e lavanderia.

Endereço: Praça José Adamian, nº34 , Centro, Cristalina – GO

Contato: (61) 3612-6671 / (61) 9229-8361 - Jasieli

E-mail: attiejr@hotmail.com

Foto: Observatório do Turismo, 2018.



Foto: Observatório do Turismo, 2018.



Foto: Observatório do Turismo, 2018.

## Cristal Park Hotel

Os apartamentos são compostos por tevê a cabo, Wifi livre, frigobar, ar-condicionado, sendo todos suítes. O serviço de café da manhã está incluso na diária. O hotel oferece serviço de lavanderia, estacionamento, área de lazer. O empreendimento aceita todos os cartões, crédito e débito.

**Endereço:** Rua Otaviano de Paiva, nº900, Centro, Cristalina – GO

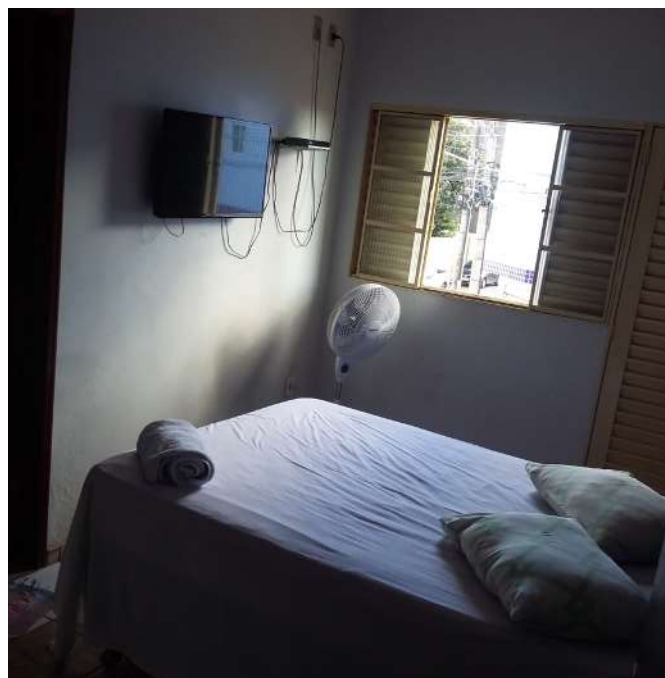
**Contato:** (61) 3612-5517 / (61) 3612-2305 – Marília

**E-mail:** cristalparkhotel@gmail.com

**Site:** [www.cristalparkhotel.com.br](http://www.cristalparkhotel.com.br)



Foto: Observatório do Turismo, 2019.



Foto: Observatório do Turismo, 2019.

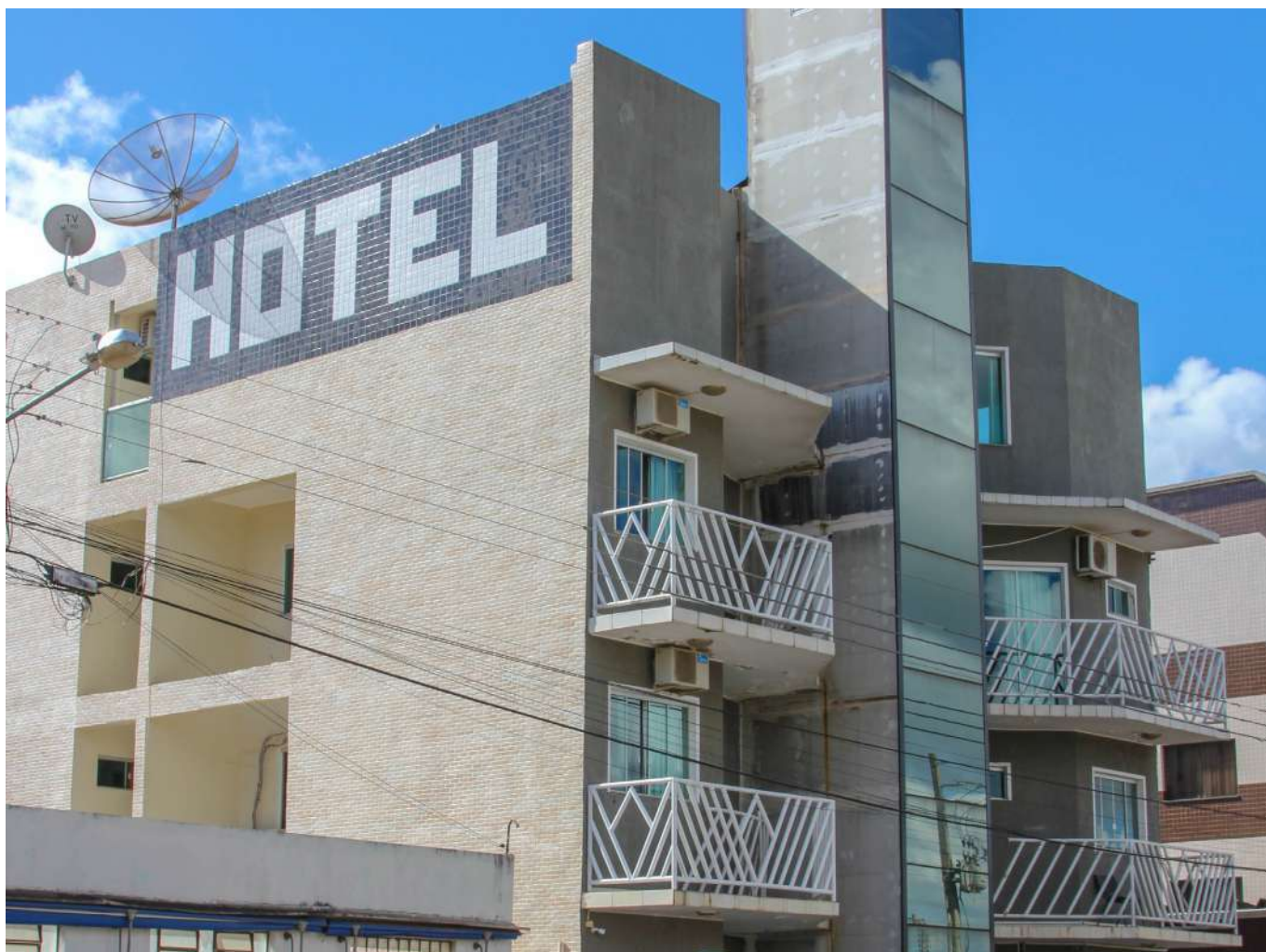

Foto: Observatório do Turismo, 2019.



## Cata-vento Hotel, Restaurante e Eventos

Localizado na BR-040, o empreendimento conta com hospedagem, restaurante e sala para eventos. Os apartamentos são equipados com canais de tevê aberta, guarda-roupa, maleiro, sensor de luz e Wifi livre, há apartamentos adaptados para PcD's. O café da manhã está incluso na diária. O hotel oferece o serviço de lavanderia, secador de cabelo, estacionamento, e também hospedam animais de estimação. O local aceita como formas de pagamento cartões e moeda brasileira.

**Endereço:** Rod. BR-040, Km 95, Cristalina – GO

**Contato:** (61) 3612-6119 / (61) 98592-7881/ (61) 99988-2455 Cristina

**E-mail:** hotel.catavento@hotmail.com

**Site:** www.catavento@hotmail.com



Foto: Hugo Guimarães Roquete.



Foto: Observatório do Turismo, 2019.



Foto: Observatório do Turismo, 2019.



## Hotel Planalto

O hotel possui 33 apartamentos, contendo acomodações com ventilador, ar-condicionado, tevê digital, guarda-roupa e Wifi livre. O café da manhã está incluso na diária. Há serviço de lavanderia e garagem para o hóspede.

**Endereço:** Rua 01, quadra 2, lote 6, bairro Jardim Planalto, Cristalina – GO

**Contato:** (61) 3612-4607 / (61) 9254-5805 / (61) 8621-3422 – Dulce

**E-mail:** hotel\_planalto@hotmail.com

**Site:** [www.wix.com/hotelplanalto1000/br](http://www.wix.com/hotelplanalto1000/br)

Foto: Hugo Guimarães Roquete.



Foto: Hugo Guimarães Roquete.



Foto: Hugo Guimarães Roquete.

## Pousada Reflexo e Tranquilidade

Os apartamentos são equipados com ar-condicionado, frigobar, tevê a cabo, mesa de trabalho, Wifi livre, telefone, arara para roupas e ventilador. A pousada disponibiliza para o hóspede, na recepção, chapinha e secador de cabelo. Além disso, possuem sala de leitura, espaço para eventos e garagem. O serviço de café da manhã está incluso na diária.

**Endereço:** Rua Leon Labouciere, Qd. 05, nº18, Jardim Planalto, Cristalina – GO

**Contato:** (61) 3612-6999/ (61) 3612-4011

**E-mail:** pousadinhart@gmail.com

**Site:** www.pousart.com.br



Foto: Hugo Guimarães Roquete.



Foto: Hugo Guimarães Roquete.



Foto: Hugo Guimarães Roquete.



## Hotel Topázio

O local está localizado na BR-050, os apartamentos possuem ar-condicionado, ventilador de teto, frigobar, tevê parabólica e Wifi livre. Oferecem serviço de lavanderia, loja de conveniência, área de lazer com tevê e vídeo. O serviço de café da manhã está incluso na diária.

**Endereço:** Av. Flamengo, Qd.44, Lt.9 e 10, Rio de Janeiro/BR-050, Km 100, Cristalina – GO

**Contato:** (61) 3612-7230 / (61) 98678-6302 - Marines

**E-mail:** [hoteltopaziocristalina@hotmail.com](mailto:hoteltopaziocristalina@hotmail.com)

**Site:** [www.hoteltopazioemcristalina.com.br](http://www.hoteltopazioemcristalina.com.br)

Foto: Hugo Guimarães Roquete.



Foto: Hugo Guimarães Roquete.

Foto: Hugo Guimarães Roquete.



Foto: Hugo Guimarães Roquete.

## Hotel Brasil

O hotel possui estacionamento, lavanderia, loja de souvenir ao lado, e o serviço de café da manhã está incluso na diária. Os apartamentos possuem ventilador, ar-condicionado, frigobar, tevê a cabo e Wifi livre.

**Endereço: BR-04, Km 94-101, Cristalina – GO**

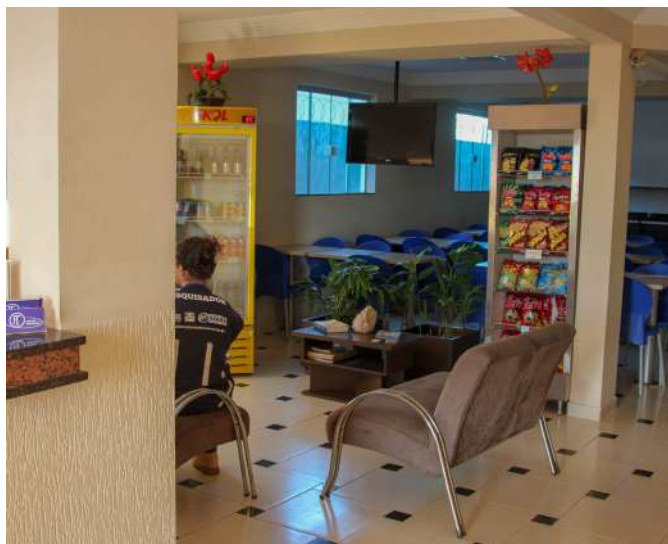
**Contato: (61) 3612-1720 – Lucas**



Foto: Hugo Guimarães Roquete.



Foto: Hugo Guimarães Roquete.



Foto: Hugo Guimarães Roquete.



## Goyaz Hotel

Os apartamentos são equipados com ar-condicionado, ventilador, tevê, e Wifi livre. O hotel possui garagem. O serviço de café da manhã está incluso na diária. Aceitam todos os cartões como forma de pagamento.

**Endereço:** Rua da Saudade, esquina com a Av. Kaled Cosac, nº 41, Centro, Cristalina – GO

**Contato:** (61) 3612-4519 – Altamiro

**E-mail:** goiashotel@gmail.com



Foto: Observatório do Turismo, 2019.



Foto: Observatório do Turismo, 2019.



Foto: Observatório do Turismo, 2019.

## Avenida Palace Hotel

O hotel está localizado no centro no município, os apartamentos estão equipados com ar-condicionado, armário com cabides, Wifi livre. Possuem o serviço de lavanderia, e o café da manhã está incluso na diária.

Endereço: Av. Kaled Cozac, Qd. 25, Lt.10, Centro, Cristalina – GO

Contato: (61) 3612-2617 - Diogo

E-mail: [avenidahotel@live.com](mailto:avenidahotel@live.com)



Fonte: Reprodução da internet.



Foto: Observatório do Turismo, 2019.



Foto: Observatório do Turismo, 2019.



## Karisma Hotel

O hotel possui 15 apartamentos, equipados com ventilador, tevê aberta e Wifi livre. No local há o serviço de lavanderia, o serviço de café da manhã está incluso na diária.

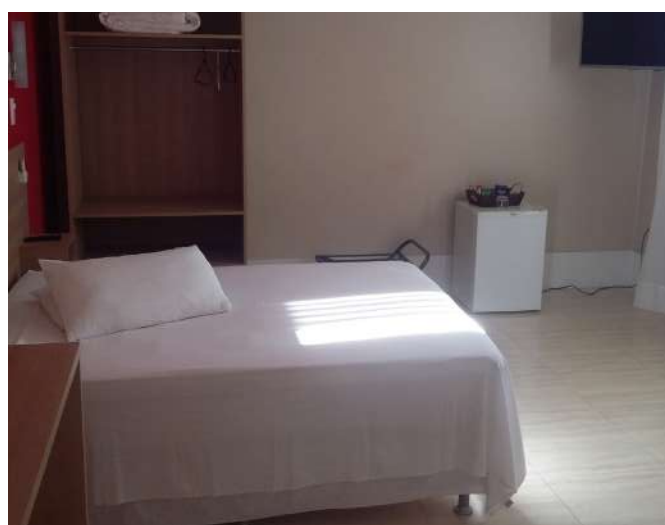
Endereço: Ru 21 de Abril, nº 293, Centro, Cristalina – GO

Contato: (61) 9 9823-2115



Fonte: Observatório do Turismo, 2019.



Fonte: Observatório do Turismo, 2019.



## Turístico Hotel

O hotel conta com lavanderia, estacionamento, serviço de café da manhã incluso na diária, os quartos possuem ventilador, tevê, e Wifi livre.

**Endereço:** Rua da Saudade (próximo a BR-050), Cristalina – GO

**Contato:** (61) 3612-4584 / (61) 99624-5225 - Franciele

**E-mail:** [turisticohotelcristalina@hotmail.com](mailto:turisticohotelcristalina@hotmail.com)



Fonte: Observatório do Turismo, 2019.

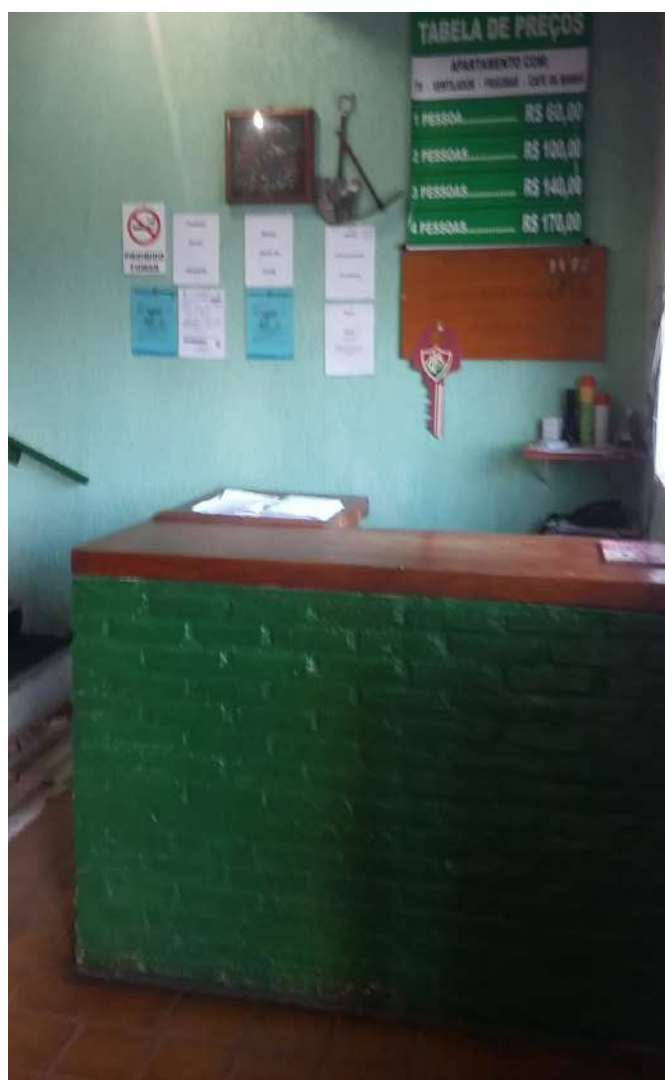

Fonte: Observatório do Turismo, 2019.

## Hotel JK

O hotel está localizado ao lado do posto de abastecimento JK. Os apartamentos possuem ar-condicionado. No local há serviços de lavanderia e lanchonete.

**Endereço: BR-040, Km 102, Cristalina – GO**

**Contato: (61) 3612-1299/ (61) 3612-1699**

Foto: Hugo Guimarães Roquete.



Foto: Hugo Guimarães Roquete.



Foto: Hugo Guimarães Roquete.

## Center Plaza Hotel

Os apartamentos são equipados com ar-condicionado, frigobar, Wifi livre, e há opção de diária com ou sem café da manhã. No hotel há estacionamento disponível para o hóspede.

Endereço: Rua 07 de Setembro, nº 1806, Loja 2, Centro, Cristalina – GO

Contato: (61) 3612-1251 / (61) 98411-1950

E-mail: centerplazacristalina@hotmail.com

Site: [www.hotelcenterplazacristalina.com.br](http://www.hotelcenterplazacristalina.com.br)



Foto: Hugo Guimarães Roquete.



## Hotel Serra dos Cristais

O hotel conta com garagem para os hóspedes, apartamentos equipados com ar-condicionado, frigobar, Wifi livre e tevê. O serviço de café da manhã é elaborado por nutricionistas e está incluso na diária.

**Endereço:** Rua 07 de Setembro, esq. Salgado Filho, Centro, Cristalina – GO

**Contato:** (61) 3612-4655 / (61) 99620-5626 / (61) 99814-8472

**E-mail:** hotelserradoscristais@gmail.com

**Rede Social:** Facebook



## Balneário das Lajes Hospedagem

A hospedagem está localizada dentro do clube Balneário das Lajes, e possui 3 chalés, uma casa equipada, cozinha completa e quatro quartos, além disso há opções de camping. Ao todo o local comporta, sem contar o camping, aproximadamente 20 hóspedes. As acomodações possuem ventilador, Wifi livre, e há entrega de refeições nos quartos.

### Preços estimados:

**Camping:** 40,00 pessoa/dia

**Chalé:** 75,00 pessoa/dia (menores de 10 anos de idade não pagam)

**Casa:** 75,00 pessoa/dia (a casa é alugada apenas para um grupo superior a cinco pessoas)

**Horário de funcionamento:** 8h às 18h (Diariamente)

**Endereço:** Estrada Balneário das Lajes, s/n Zona Rural, Cristalina – GO

**Contato:** (61) 99191-3798 / (61) 3716-2255

**E-mail:** balneariodaslajes@gmail.com

**Site:** www.balneariodaslajes.com.br



Foto: Hugo Guimarães Roquete.



Foto: Hugo Guimarães Roquete.



Foto: Hugo Guimarães Roquete.



## Hotel Quartzo

Está em processo de abertura.

Endereço: Rua Álvaro Ribeiro, Qd. 02, Lt. 12, Centro, Cristalina – GO



Foto: Hugo Guimarães Roquete.



## Hotel Fazenda Vale dos Cristais

O Hotel Fazenda está situado próximo à cidade de Cristalina. Os quartos são equipados com ar-condicionado, frigobar e Têvê. O visitante tem direito ao café da manhã, almoço e jantar. Algumas atividades estão inclusas na diária, como: passeio a cavalo, academia, pesca esportiva, passeio de bike, trilha ecológica e de jeep, salão de jogos, biblioteca e redário. Para aqueles que pretendem apenas passar o dia ele poderá usufruir do café da manhã, almoço e das atividades do hotel.

**Endereço:** BR-040, Km 91-92, Cristalina – GO

**Contato:** (61) 99191-3798

**E-mail:** hotelfazendavaledoscristais@gmail.com

**Site:** <http://hotelfazendavaledocristal.com.br>

Foto: Reprodução da internet.



Foto: Reprodução da internet.

Foto: Reprodução da internet.



Foto: Reprodução da internet.

# Mapa dos Fixos Construídos - Meios de Hospedagem

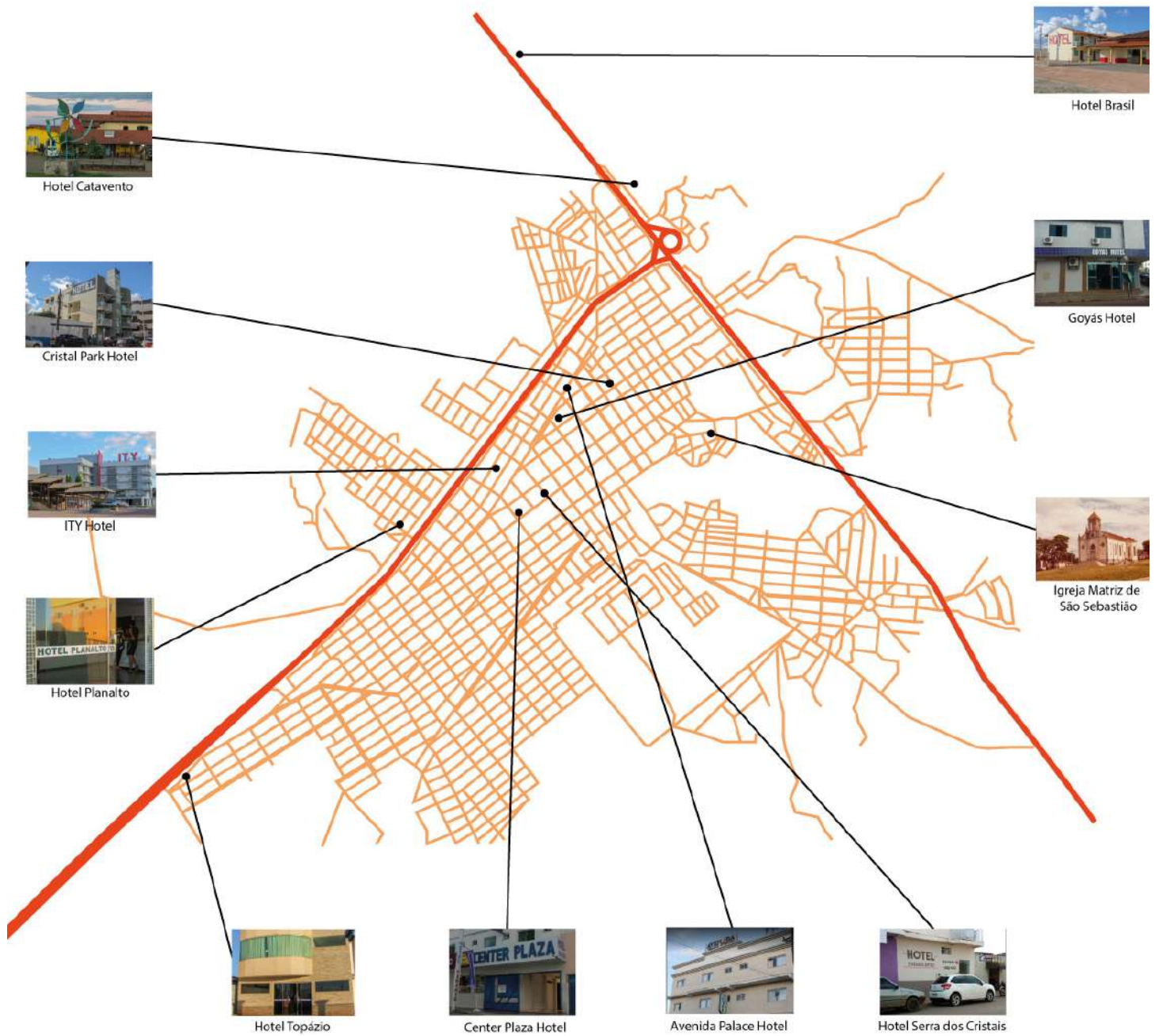



## Espaços para Eventos

### Pesque e Pague Clube Vida Boa

O clube funciona nos finais de semana e feriados nacionais, durante todo o dia, no local é possível realizar pescarias, banhos de piscina, consumo de bebidas variadas que são comercializadas no local, além de refeições.

**Endereço: BR-040, Km 68, Cristalina – GO**

**Contato: (61) 9 8142-4301/ 9 8134-9604**

**Horário de funcionamento: Sábado e Domingo – 9h às 18h**

**Rede Social: Facebook**

Fonte: Reprodução da internet.



Fonte: Reprodução da internet.

Fonte: Reprodução da internet.



Fonte: Reprodução da internet.



## Clube Caça e Pesca

O local comporta aproximadamente 350 pessoas, possuem banheiros, cozinha para o preparo de refeições para os eventos como: casamentos, aniversários, festas de firmas e outros. Há ventilação e espaço amplo.

**Endereço: Rua Getúlio Vargas, esquina com 21 de Abril, Centro, Cristalina – GO**

**Contato: (61) 98138-7945 – Leila**



Foto: Hugo Guimarães Roquete.

## Centro de Evento – Hotel Cata-ventos

O hotel possui sala para eventos, com capacidades que podem variar de 10 a 120 participantes, sendo um espaço climatizado, Wifi livre, suporte técnico, toaletes, restaurante no local, aluguel de equipamentos de sonorização, serviço de Coffee-Break, e disponibilidade de fax, telefone e e-mail.

**Endereço: Fazenda Sucupira, Rod. BR-040, Km 95, Cristalina – GO**

**Contato/Reservas: (61) 3612-6119**

**Site: [www.cataventohotel.com.br](http://www.cataventohotel.com.br)**



Foto: Hugo Guimarães Roquete.

### **Espaço de eventos Pousada Reflexo e Tranquilidade**

O espaço conta com equipamentos audiovisuais no local, ventilador, quando solicitado realizam o serviço de Alimentos e Bebidas. O local comporta, em formato de auditório, cerca de 50 pessoas.

**Endereço: Rua Leon Labouciere, Qd. 05,n° 18, Jardim Planalto, Cristalina – GO**

**Contato: (61) 3612-6999 / (61) 3612-4011 / (61) 98125-1599**

**E-mail: pousadinhart@gmail.com**

**Site: www.pousadart.com.br**



### **Espaço para eventos ITY Hotel**

O hotel conta com 3 salas para eventos, comportando, respectivamente, 10, 15 e 25 pessoas. No local é possível usufruir de frigobar desabastecido, salas climatizadas e locar equipamentos audiovisuais.

**Endereço: Rua Amazonas, Qd. 51, Lt. 07, St. Noroeste, Cristalina – GO**

**Contato: (61) 98625-2795 / (61) 3612-5001**

**E-mail: contato@ityhotel.com.br**





## Bares e Restaurantes

### Restaurante Panelão

Localizado no centro do município, o restaurante comporta em média 76 pessoas, oferecem Self-Service, almoço, jantar e marmitex. Há um grande número de opções de pratos, saladas, carne assada, e inúmeras bebidas.

**Horário de funcionamento: Segunda à Sábado – 11h às 14h (almoço) / 18h às 20h (jantar)**

**Endereço: Rua 21 de Abril, nº 415, Centro, Cristalina – GO**

**Contato: (61) 3612-5045/ (61) 98611-9996 - Moisés**



Foto: Observatório do Turismo, 2019.



Foto: Observatório do Turismo, 2019.



Foto: Observatório do Turismo, 2019.



## ITY Restaurante

Preparado para atender um público de aproximadamente 200 pessoas, o restaurante possui salão de festas, serviço de buffet para eventos, almoço à la carte com churrasco, durante o jantar há opções de pizzas preparadas no forno a lenha e pratos à la carte, e uma variedade de bebidas.

**Horário de funcionamento: Terça-feira à Sexta-feira (11h às 14h) / Sábado, Domingo e feriados (11h às 15h)**

**Endereço: Rua Amazonas, s/n, Qd. 51, Lt. 01, St. Noroeste, Cristalina – GO**

**Contato: (61) 3612-4936 / (61) 99596-8748**

**E-mail: [contatoytiresaureante@gmail.com](mailto:contatoytiresaureante@gmail.com)**

**Site: [www.ityrestaurente.com.br](http://www.ityrestaurente.com.br)**



Foto: Hugo Guimarães Roquete.



Foto: Hugo Guimarães Roquete.



Foto: Hugo Guimarães Roquete.



Foto: Hugo Guimarães Roquete.



Foto: Hugo Guimarães Roquete.



## Big Mix Sorveteria e Lanchonete

O local comercializa inúmeras variedades de sorvetes, cascão trufado, milk-shake, hambúrguer artesanal, coxinha, rissole, salgados em geral, bebidas, chicletes, balas e açaí. Aceitam como formas de pagamento cartões de crédito e débito.

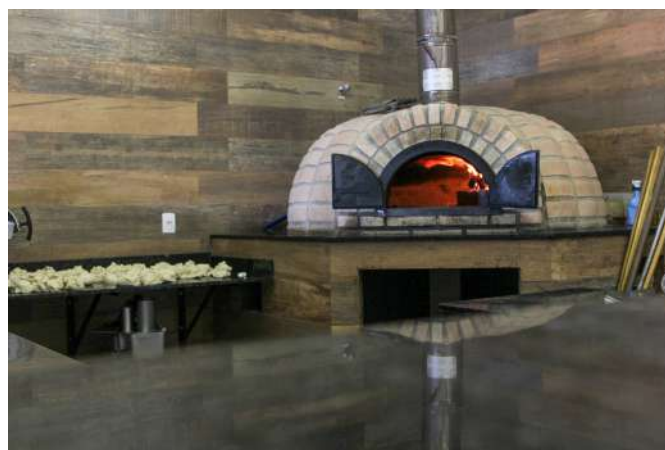
**Horário de funcionamento: Quarta-feira à Segunda-feira ( 12h às 23h)**

**Endereço: Rua 21 de Abril, nº362, Qd.22, Lt.09, Centro, Cristalina – GO**

**Contato: (61) 99129-5219**

**E-mail: davidlourrane@hotmail.com**

**Rede Social: Instagram / BigMix\_Cristalina**



Foto: Observatório do Turismo, 2019.



Foto: Observatório do Turismo, 2019.



Foto: Observatório do Turismo, 2019.



## Panificadora Pão de Mel

A panificadora está localizada no centro da cidade, comercializam pães, bolos, roscas, salgados, bebidas em geral, picolés, esquines, bolachas, sorvete, chocolate, balas, frios em geral, mantimentos para casa. Também aceitam encomendas de bolos e salgados para eventos. Aceitam pagamentos com cartões de crédito e débito.

**Horário de funcionamento: Todos os dias (5:45h às 22h )**

**Endereço: Praça José Adamian, Centro, Cristalina – GO**

**Contato: (61) 3212-1802**

Foto: Observatório do Turismo, 2019.



Foto: Observatório do Turismo, 2019.



Foto: Observatório do Turismo, 2019.



Foto: Observatório do Turismo, 2019.



Foto: Observatório do Turismo, 2019.



## Açaí Central

O local, que ganhou o melhor açaí do município de Cristalina no ano de 2018, comercializa açaí com inúmeros adicionais, que variam os preços conforme as opções do cliente. Além disso, há opções de barcas de açaí. Aceitam como formas de pagamentos cartões de crédito e débito. Realizam o serviço de entrega.

**Horário de funcionamento: Todos os dias (10h às 19:30h)**

**Endereço: Rua Rui Barbosa, Qd. 09, Lt. 16, nº458, Centro, Cristalina – GO**

**Contato: (61) 99337-2996 – Ana Cristina**

**E-mail: paolaolivia886416@gmail.com**



Foto: Observatório do Turismo, 2019.



Foto: Proprietários.



Foto: Proprietários.

## Cristal Café

A lanchonete comercializa açaí, salgados, pastéis, tapiocas preparadas na hora com variedades de recheio, bolos, cafés e bebidas em geral. O local possui ventilação. A forma de pagamento aceita é a moeda brasileira.

**Horário de funcionamento: Segunda- feira à Sábado (7:30h às 19h )**

**Endereço: Rua Rui Barbosa, nº508, Centro, Cristalina – GO**

**Contato: (61) 3612-1046 – Jussara**

Foto: Observatório do Turismo, 2019.



Foto: Observatório do Turismo, 2019.

## JK Comércio

O empreendimento comercializa frutas, salgados, sanduíches naturais, doces, cafés completos, bebidas em geral, atende os passantes pelo Posto JK, possui estacionamento com sombra, banheiros feminino e masculino, e no local há uma loja de conveniência comercializando brinquedos, souvenir e outros.

**Horário de funcionamento: 5h às 00h**

**Endereço: BR – 040, Km 102, St. Norte, Cristalina – GO**

**Contato: (61) 3612-1699**

**E-mail: [postojk.cristalina@gmail.com](mailto:postojk.cristalina@gmail.com)**

Fonte: Reprodução da internet.

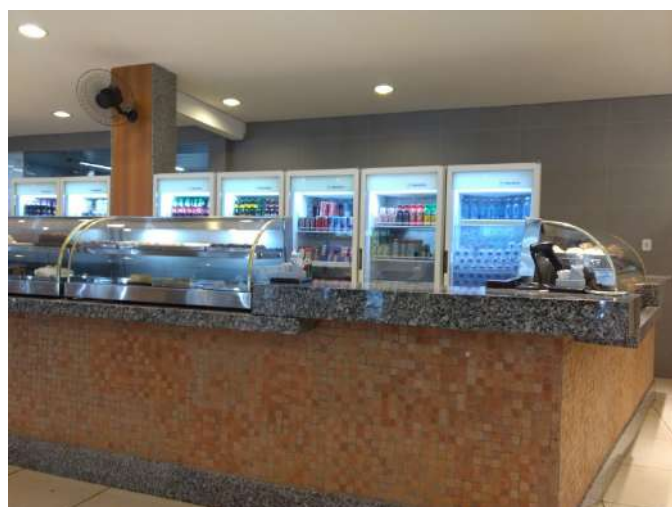

Fonte: Reprodução da internet.



## Restaurante JK

O restaurante atende almoço, jantar, buffet, self-service com churrasco, sucos, doces, refrigerantes, gelatina, canjica, curau e outros. O local é equipado com banheiros feminino e masculino, tevê e ventiladores.

**Horário de funcionamento: Todos os dias / Almoço (10:30h às 15h) / Jantar (18h às 22h)**

**Endereço: BR – 040, Km 102, St. Norte, Cristalina – GO**

**Contato: (61) 3612-3386**

**E-mail: gildasiofcruzeiro@gmail.com**

Fonte: Reprodução da internet.



Fonte: Reprodução da internet.

## Caldo Verde

O restaurante comercializa sanduíches variados, jantinha e bebidas em geral.

**Horário de funcionamento: Terça-feira à Domingo (17h às 23h)**

**Endereço: Av. Atamiro de Andrade, Qd. 11, Lt. 94, St. Aeroporto, Cristalina – GO**

**Contato: (61) 99692-0307**



Foto: Hugo Guimarães Roquete.



## Disk Mais Bebidas

Distribuidora de bebidas, localizada na Praça da Liberdade, comercializa uma variedade de bebidas, destilados, cervejas, sucos, cigarros, baladas, chicletes, energéticos e outros.

**Endereço:** Praça da Liberdade, Cristalina – GO

**Contato:** (61) 3612-3031



Foto: Hugo Guimarães Roquete.

## Pizzaria Ouro Verde

O empreendimento comercializa pizzas de diversos sabores e combinações, sanduíches, batatas fritas, adicionais, refrescos, e realizam o serviço de entrega na região.

**Horário de funcionamento:** Terça-feira à Domingo (17h às 23:30h)

**Endereço:** 230, R. Kisleu Dias Maciel, 110 - Aeroporto, Cristalina - GO

**Contato:** (61) 3612-1985 / (61) 99650-0401

**Site:** [www.pizzariaouroverde.com.br](http://www.pizzariaouroverde.com.br)

**Rede Social:** Facebook/Ouro Verde Pizzarias e Massas



Foto: Hugo Guimarães Roquete.

## Sorveteria e Lanchonete Master Mel

A sorveteria está localizada no centro da cidade, e possui uma variedade de sorvetes, coberturas, adicionais, casquinhas, o sorvete pode ser vendido por peso ou potes, e também comercializam açaí, sanduíches e bebidas variadas. Há serviço de tele entrega. As formas de pagamentos aceitas são cartões de crédito e débito e moeda brasileira.

**Horário de funcionamento: Todos os dias (13h às 21:30h)**

**Endereço: Rua 7 de Setembro, Loja 02, Centro, Cristalina – GO**

**Contato: (61) 99913-4019/ (61) 3612-4019**

Foto: Hugo Guimarães Roquete.



Foto: Hugo Guimarães Roquete.

Foto: Hugo Guimarães Roquete.



Foto: Hugo Guimarães Roquete.

## Severina Cozinha Nordestina

O restaurante é especializado em pratos nordestinos, havendo inúmeras opções de comida típica, bebidas e outros. As formas de pagamentos aceitas são cartões de crédito e débito.

**Endereço: Rua Arlindo Aguiar, esq. Com Aimorés, Qd. 53, Lt. 01 B, St. Aeroporto, Cristalina – GO**

**Contato: (61) 3612-6586**



Foto: Hugo Guimarães Roquete.



## Taiji Sushi Lounge

O empreendimento comercializa diversos pratos como batata frita, outros petiscos, comida japonesa em geral, uma variedade de bebidas e música ambiente.

**Horário de funcionamento: Terça-feira à Domingo (19h às 23h)**

**Endereço: Av. Antônio Camilo de Andrade, Qd.11, nº1, Centro, Cristalina – GO**

**Contato: (61) 3612-1437**

**Site: taijisushi.grandchef.com.br**

Foto: Hugo Guimarães Roquete.



Foto: Hugo Guimarães Roquete.



Foto: Hugo Guimarães Roquete.



Foto: Hugo Guimarães Roquete.



Foto: Hugo Guimarães Roquete.



Foto: Hugo Guimarães Roquete.

## Casa Árabe

O restaurante árabe está localizado no centro da cidade, comercializam inúmeros pratos árabes, dentre eles sushi by kal, frutos do mar em geral, pratos à la carte, sucos, refrigerantes e outras bebidas. O local aceita como formas de pagamentos cartões de crédito e débito.

**Horário de funcionamento: Terça – feira à Domingo (11h às 00h)**

**Endereço: Rua da Saudade, nº80, Centro, Cristalina – GO**

**Contato: (61) 3612-2107**



Foto: Hugo Guimarães Roquete.



## Mapa dos Fixos Construídos - Bares e Restaurantes

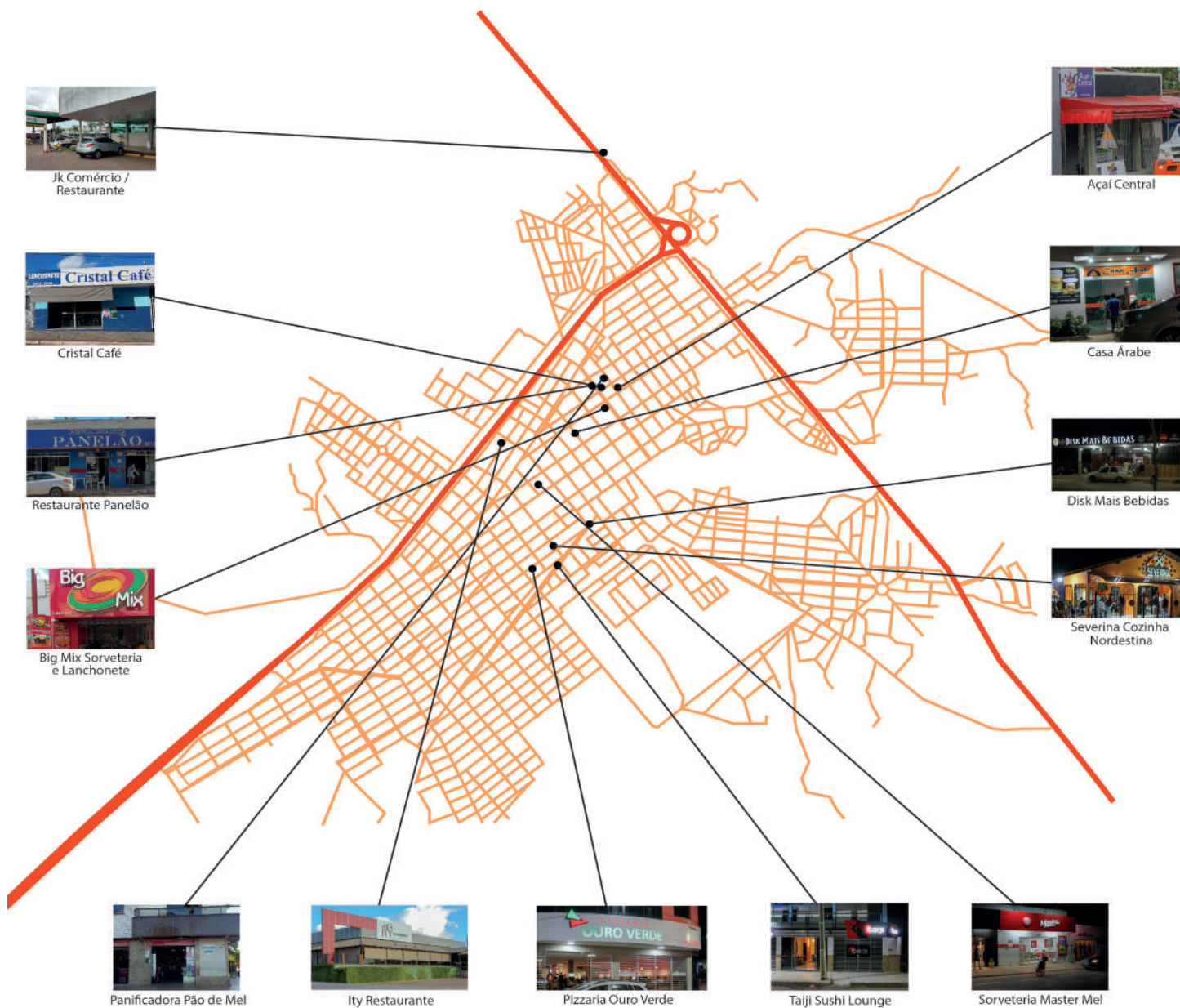

## Museus/ Monumentos/Praças – Fixos Construídos

### Palácio Etienne Lepesqueur / Prefeitura Municipal de Cristalina

A prefeitura do município está localizada na Praça José Adamiam, Centro. No local há presença de algumas secretarias, como: Obras, Administração, Centro de Atendimento ao Turista, Planejamento e Gestão, Controle Interno e Procuradoria.

**Horário de funcionamento: Segunda – feira à Sexta – feira (8h às 12h – 13:30 às 17h)**

**Endereço: Praça José Adamiam, Centro, Cristalina – GO**

**Contato: (61) 3612-2525**

**E-mail: Eliezer.bispo@yahoo.com.br**

**Site: [www.cristalina.go.gov.br](http://www.cristalina.go.gov.br)**



Foto: Observatório do Turismo, 2019.



Foto: Observatório do Turismo, 2019.



## Praça Antônio Peixoto dos Santos / Tunico Peixoto

A praça é ampla, ideal para passeios com a família, com equipamentos públicos de ginástica, aberta para a população, brinquedos para as crianças, e área para caminhadas e treinos ao ar livre.

**Endereço: Rua Marciano Aguiar, Centro, Cristalina – GO**

Foto: Hugo Guimarães Roquete.



Foto: Hugo Guimarães Roquete.

Foto: Hugo Guimarães Roquete.



Foto: Hugo Guimarães Roquete.

## Mercado do Cristal

O mercado contém uma lanchonete e 7 lojas de comercialização de cristais, joias, souvenir, decoração, acessório, anéis, pingentes e outros. Há uma loja dos artesões da cidade, na qual eles expõem e comercializam o que produzem localmente. No local também existe um auditório da associação que é utilizado para a realização de palestras, cursos, com capacidade para 50 pessoas, o valor da locação é negociada com o administrador do mercado.

**Horário de funcionamento: Segunda – feira à Sábado ( 8h às 17h) / Domingo e Feriado ( 9h às 14h)**

**Endereço: Rua 12, Qd. A, Lt. 1, St. Norte Novo I, Cristalina – GO**

**Contato: (61) 98473-9486 – Willian**

Foto: Hugo Guimarães Roquete.



Foto: Hugo Guimarães Roquete.

Foto: Hugo Guimarães Roquete.



Foto: Hugo Guimarães Roquete.

Foto: Hugo Guimarães Roquete.



Foto: Hugo Guimarães Roquete.



Foto: Hugo Guimarães Roquete.



Foto: Hugo Guimarães Roquete.

Foto: Hugo Guimarães Roquete.



Foto: Hugo Guimarães Roquete.

Foto: Hugo Guimarães Roquete.



Foto: Hugo Guimarães Roquete.

Foto: Hugo Guimarães Roquete.



Foto: Hugo Guimarães Roquete.



## Estação Rodoviária Francisco Aguiar

A rodoviária do município conta com inúmeras empresas de transporte viário que fazem ligação com outros estados brasileiros e cidades do entorno, dentre as viagens estão: Novo Horizonte, Princesa do Norte, Planalto Transportes, Viação Caiçara, Real Expresso, Aragarina e outros. Os embarques se iniciam às 06:30h e se encerram, com a última saída, às 22h. No local há lanchonetes, banheiros, sala da Guarda Municipal, Junta de Serviço de Alistamento e a Superintendência Municipal de Trânsito.

**Horário de funcionamento da administração: Segunda- feira à Sexta-feira (8h às 17:30h)**

**Endereço: Rua Visconde de Maua, Qd.47, St. Noroeste, Cristalina – GO**

**Contatos das empresas: (61) 3612-7102 / (61) 3612-5923 / (61) 3612-6452**

**E-mail: adm.rodoviaria.cristalina@outlook.com**



Foto: Hugo Guimarães Roquete.

## Câmara Municipal de Cristalina / Palácio Joze Rodrigues de Queiroz

A Câmara possui um plenário, sendo este utilizado para a realização de eventos, seções de cinema e outros, com capacidade para 200 pessoas acomodadas. Havendo uma praça arborizada em frente.

**Horário de funcionamento: 7:30 às 12h / 13:30 às 17h**

**Endereço: Rua Aymorés, Oeste, Praça Otto Mohn, Cristalina – GO**

**Contato: (61) 3612-2919**



Foto: Hugo Guimarães Roquete.



## Centro de Atendimento ao Turista – CAT

Localizado em frente a prefeitura do município, o CAT atende aos turistas que chegam a cidade, os informam sobre a localidade, os meios de hospedagem, bares e restaurantes e pontos de visitação. O CAT recebe turistas de vários lugares do Brasil, alguns locais são mais recorrentes, como: Brasília, Valparaíso, Paraná, Santa Catarina, São Paulo. Havendo principalmente o turismo de negócios devido a atividade de agronegócio na região.

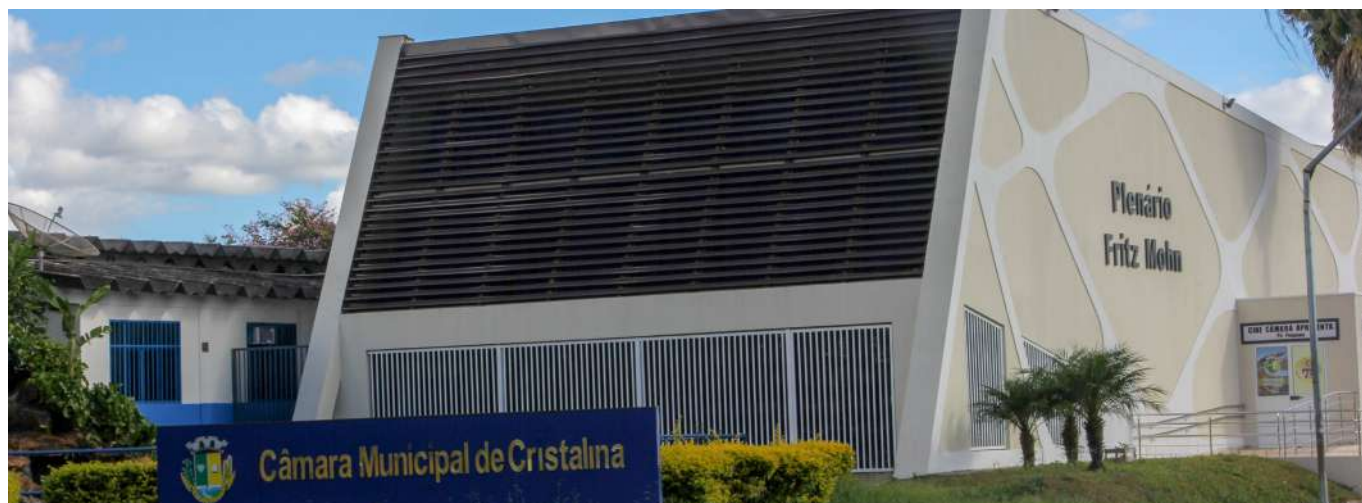
**Horário de funcionamento: Segunda – feira à Sexta – feira (7:30h às 12h / 13:30 às 17h)**

**Endereço: Praça José Adamiam, Centro, Cristalina – GO**

**Contato: (61) 3612-7658 – Josemar Paixão (apelido: Canhoto)**

**Rede Social: Facebook**



Foto: Hugo Guimarães Roquete.

## Ateliê Germano de Oliveira Melo

Artesão local, artista plástico e poeta, o Sr. Germano produz peças artesanais, a sua inspiração é com base em fatos e acontecimentos reais que o artista considera como importante. Partes das suas obras ficam em sua residência, o monumento presente na Av. Antônio de Andrade faz parte do seu arsenal. O seu artesanato é produzido utilizando madeira e cristal.

**Contato: (61) 3612-1084**

Foto: Hugo Guimarães Roquete.



Foto: Hugo Guimarães Roquete.

Foto: Hugo Guimarães Roquete.



Foto: Hugo Guimarães Roquete.

Foto: Hugo Guimarães Roquete.



Foto: Hugo Guimarães Roquete.



## Fazenda Figueiredo – Laticínio

Produtora de leite no município de Cristalina, a fazenda Figueiredo se destaca pelo seu nível de produção, sendo 35 mil litros de leite por dia (2018), possuindo um rebanho de 2.200 animais, algumas premiações foram conquistadas pela produção. Apenas na exposição de Goiânia, a fazenda já conquistou as premiações de Grande Campeã da Raça, Melhor Vaca Jovem, Melhor Fêmea Jovem, Melhor Criador e Melhor Expositor. Na Megaleite, já fizeram a 3º Vaca Jovem, a 3º Fêmea Jovem, a Campeã 5 Anos e a Campeã Bezerra Sênior. A fazenda Figueiredo foi a campeã na categoria Gado Leiteiro, do prêmio AS MELHORES DA “ DINHEIRO RURAL” 2018.

**Endereço: GO-436, Cristalina - GO**

**Contato: (61) 3612-1480**

Foto: Reprodução da internet.



Foto: Reprodução da internet.

# Mapa dos Fixos Construídos

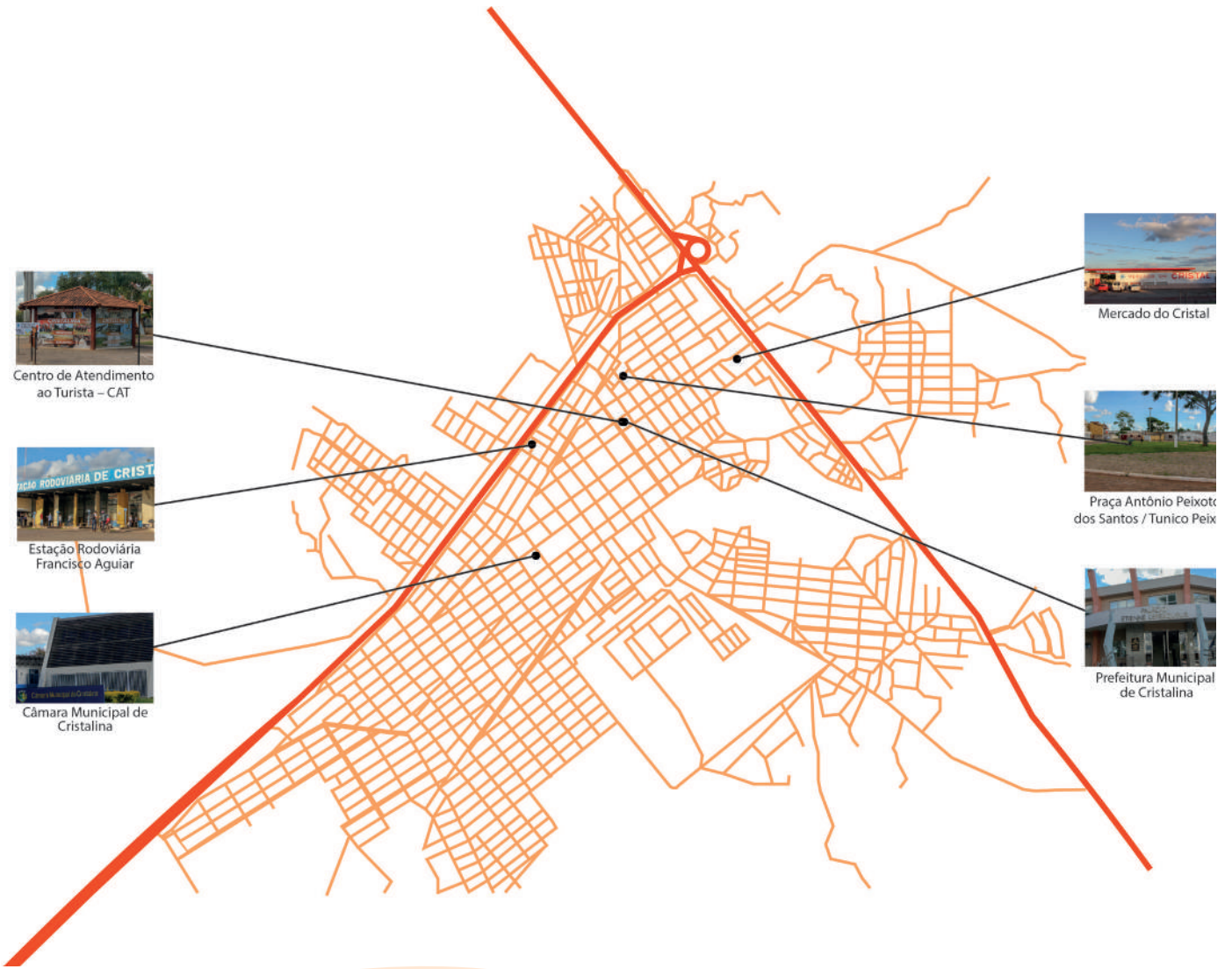



## Farmácias e Hospitais

**Nome:** Hospital Nossa Senhora do Rosário  
**Endereço:** Av. Tiradentes, 422 - Jardim Planalto, Cristalina - GO  
**Telefone:** (61) 3612-5566

**Nome:** Hospital Maternidade Chaud Salles  
**Endereço:** Av. Kaled Cosac, 540 - Centro, Cristalina - GO  
**Telefone:** (61) 3612-1010

**Nome:** Upa 24h  
**Endereço:** Rua Otaviano de Paiva, 1279 - Leste Brasília de São Jose, Cristalina - GO  
**Telefone:** (61) 3612-6654

**Nome:** Drogaria Globo  
**Endereço:** Av. Caiapós, 179 – St. Oeste, Cristalina - GO  
**Telefone:** (61) 3612-5742

**Nome:** Drogaria Ideal  
**Endereço:** Rua 7 de Setembro - Centro, Cristalina - GO  
**Telefone:** (61) 3612-1950

**Nome:** Drogaria Pague - Menos  
**Endereço:** Rua 7 de Setembro, 801-923 - Oeste, Cristalina - GO  
**Telefone:** (61) 3612-1522

## Polícia e Corpo de Bombeiros

**Nome:** Corpo de Bombeiros  
**Contato:** (61) 3612-5360 | 193

**Nome:** Polícia Civil  
**Contato:** (61) 3612-2185

**Nome:** Polícia Militar  
**Contato:** (61) 3612-3315

**Nome:** Polícia Rodoviária Federal  
**Contato:** (61) 3504-0023

## Táxi

**Nome:** Associação dos Taxistas da Rodoviária  
**Contato:** (61) 3612-223

### 3. INVENTÁRIO DA OFERTA TURÍSTICA – FIXOS NATURAIS

#### Linda Serra dos Topázios (RPPN)

Localizada no meio rural, em uma propriedade privada e RPPN (Reserva Particular do Patrimônio Natural), aberta para visitas diariamente em horário comercial, mas para tal precisa agendar com antecedência. No local há opções de hospedagem no alojamento, contém 3 quartos, comportando 8 pessoas, também há opções de camping e cozinha para o preparo de refeições. Próximo a sede existem 2 cachoeiras (Poço da Diretoria e Cachoeira Linda Serra dos Topázios), as cachoeiras estão a 1,5 km e 3,5 km de distância da sede, respectivamente, ambas precisam de um condutor para ter acesso, as trilhas possuem um grau de dificuldade médio.

#### Preços estimados:

**Visitação:** 25,00 pessoa/dia

**Pernoite no alojamento:** 35,00 / pessoa

**Cozinha equipada:** 50,00 / dia

**Camping:** 20,00/ pessoa

**Localização:** A cidade fica a 15 km da sede, sendo 9 km de estrada de chão, seguindo pela BR-050, Zona rural, Cristalina – GO

**Contato/ Condutor local:** (61) 98135-6822/ (61) 99934-8498 – Ademilton

Foto: Hugo Guimarães Roquete.



Foto: Hugo Guimarães Roquete.

Foto: Hugo Guimarães Roquete.



Foto: Hugo Guimarães Roquete.



## Cachoeira Poço da Diretoria

Localizada próxima à sede da Linda Serra dos Topázios (RPPN), a cachoeira possui 1,5 km de trilha, grau de dificuldade médio, livre acesso para quem está hospedado na sede. Não há muitas sinalizações para chegar até ela, sendo necessária a presença do condutor local.

**Localização:** A cidade fica a 15 km da sede, sendo 9 km de estrada de chão, seguindo pela BR-050, Zona rural, Cristalina – GO

**Contato/ Condutor local:** (61) 98135-6822/ (61) 99934-8498 – Ademilton



Foto: Hugo Guimarães Roquete.



Foto: Hugo Guimarães Roquete.

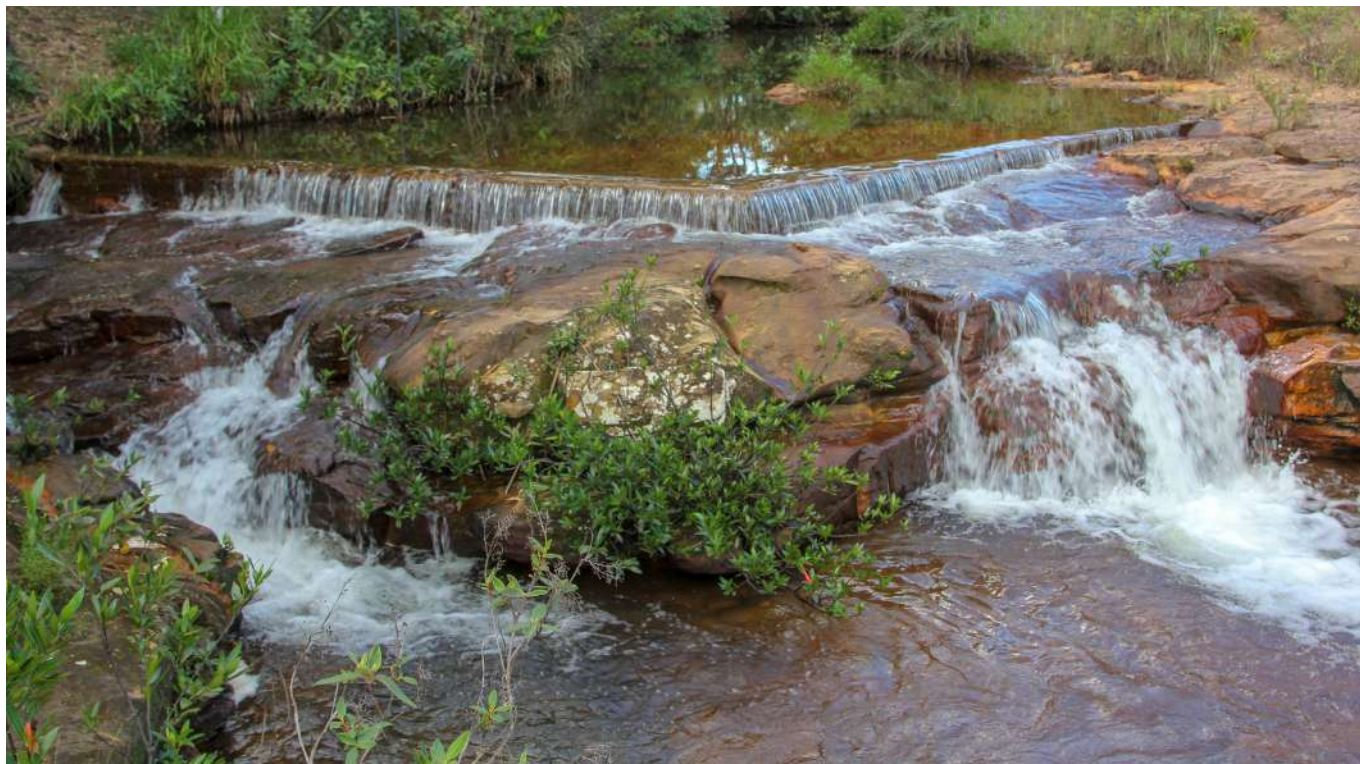

Foto: Hugo Guimarães Roquete.

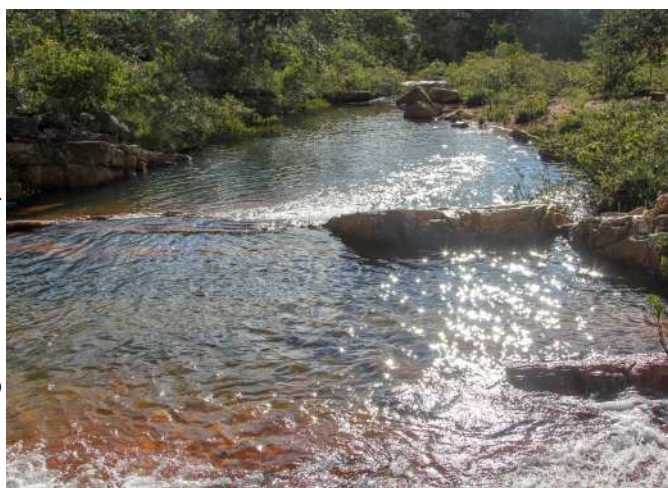

## Pedra Chapéu do Sol

A Pedra Chapéu do Sol está localizada na zona rural, na Fazenda Sucupira, em uma área de RPPN, no local há um funcionário, intitulado “Guardião da Pedra”, ele quem guia os turistas com informações sobre a localidade, sua história, e os estudos que foram feitos nela. A visita ao local é gratuita. Há um caderno de assinaturas, no qual os visitantes assinam os seus nomes, a data da visita e a cidade em que residem, assim o funcionário do local consegue mensurar quantas visitas estão sendo realizadas e de onde vem esses turistas. O acesso até ela é tranquilo.

De acordo com a fala do Sr. José, a Pedra foi encontrada há mais de 98 anos, por fazendeiros que abriram estrada. Sua toponímia advém do seu formato, que lembrava um chapéu e por abrigar da chuva/sol. A Pedra, enorme bloco de quartzito de 1,2 bilhões de anos, possui aproximadamente 14m de comprimento, 7m de largura, estimam o seu peso em 400 toneladas e apoia-se unicamente em uma base com 1 metro de diâmetro, havendo pinturas rupestres ao longo do monumento. Próximo a Pedra existem outros pontos de visita, a 600m existe um córrego, intitulado “São Pedro”. Além da Trilha dos Mirantes, de aproximadamente 450m de ida.

**Horário de funcionamento: Segunda- feira à Sexta- feira (8h às 17:30h) / Sábado e Domingo (8h às 16h)**

**Endereço/localização: Fazenda Sucupira (ou Chapéu do Sol), a 7 km do centro de Cristalina. Acesso pela BR 040 – GO 309. Entrada pela estrada de chão ao lado do Posto JK.**

**Coordenadas geográficas: -16°43'50.7"S / -47°33'17.1"W**

**Contato: (61) 99688-0028 – José Emame (Guardião da Pedra)**



Foto: Hugo Guimarães Roquete.



Foto: Hugo Guimarães Roquete.



Foto: Hugo Guimarães Roquete.



## Trilha dos Mirantes

A trilha está localizada na Fazenda Sucupira, na mesma localidade da Pedra Chapéu do Sol. O seu grau de dificuldade é médio, a visita é guiada pelo “Guardião da Pedra”. No total a trilha possui 900 metros (ida e volta). O seu acesso é tranquilo, possui uma subida íngreme e no percurso existem 2 mirantes.

**Horário de funcionamento:** Segunda- feira à Sexta- feira (8h às 17:30h) / Sábado e Domingo (8h às 16h)

**Endereço/localização:** Fazenda Sucupira (ou Chapéu do Sol), a 7 km do centro de Cristalina. Acesso pela BR 040 – GO 309. Entrada pela estrada de chão ao lado do Posto JK.

**Coordenadas geográficas:** -16°43'50.7''S / -47°33'17.1''W

**Contato:** (61) 99688-0028 – José Emame (Guardião da Pedra)

Foto: Hugo Guimarães Roquete.



Foto: Hugo Guimarães Roquete.

Foto: Observatório do Turismo, 2019.



Foto: Observatório do Turismo, 2019.

Foto: Observatório do Turismo, 2019.



Foto: Observatório do Turismo, 2019.



## AMG – Mineração ( atrativo em desenvolvimento)

No local funcionava uma mineradora que extraia cristais na região, após anos de uso foi desativada, havendo a possibilidade de abertura para a visitação. O local não está em funcionamento, mas o proprietário pensa na realização de estudos para estruturar a área para ser um futuro ponto turístico do município. Há um curso d'água esverdeada, montes que cristais ao redor que dando contraste com a água produz uma bela vista.

**Endereço/localização:** Fazenda Sucupira (ou Chapéu do Sol), a 7 km do centro de Cristalina. Acesso pela BR 040 – GO 309. Entrada pela estrada de chão ao lado do Posto JK.

**Coordenadas geográficas:** -16°73'7338" / -47°56'3179"

**Contato:** (61) 3612-3998 / (61) 99247-0606 - Eduardo Fernandes

**E-mail:** [dudaeduardo@uol.com.br](mailto:dudaeduardo@uol.com.br)

Foto: Hugo Guimarães Roquete.



Foto: Observatório do Turismo, 2019.



Foto: Blog Viagem sem frescura.



## Balneário das Lajes

O clube está localizado na zona rural do município, com capacidade para comportar aproximadamente 5 mil pessoas, e conta com uma extensa área aberta, possibilidade de hospedagem, cozinha, bar, playground para as crianças, mesa de sinuca, área de churrasco, restaurante, trilhas, prainha, dois lagos e uma cachoeira. Além disso, o local conta com Wifi livre para os visitantes, estacionamento, portaria, banheiros, vestiário, tanques para lavar louças. O local também pode ser alugado para a realização de eventos e festas. Os funcionários recebem treinamento de primeiros socorros e afogamentos.

**Horário de funcionamento: 8h às 18h (Diariamente)**

**Endereço: Estrada Balneário das Lajes, s/n Zona Rural, Cristalina – GO**

**Acesso: Estrada de chão, com plantações de café e pinheiros ao lado direito da estrada, sentido atrativo, virar à direita na placa indicativa do local. Há portaria com identificação**

**Contato: (61) 999191-3798 / (61) 3716-2255 / Guia de Turismo: Taís Paulino**

**E-mail: balneariodaslajes@gmail.com**

**Site: [www.balneariodaslajes.com.br](http://www.balneariodaslajes.com.br)**



Foto: Hugo Guimarães Roquete.



Foto: Observatório do Turismo, 2019.





Foto: Hugo Guimarães Roquete.

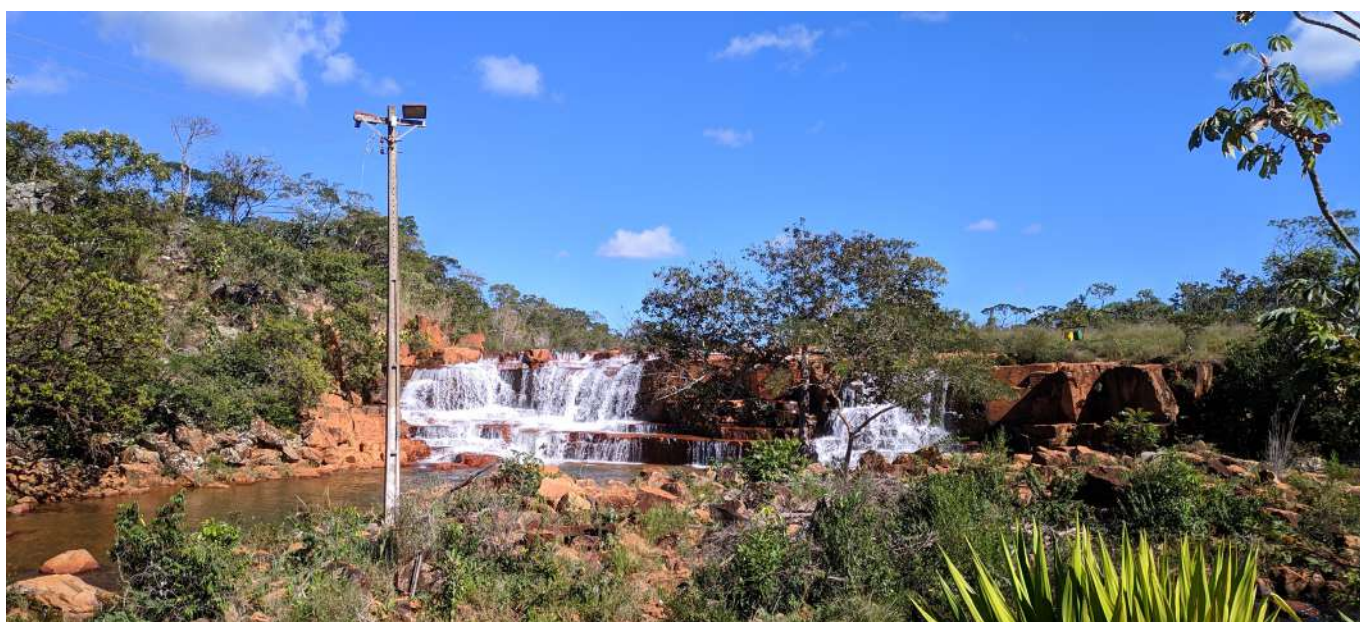

Foto: Hugo Guimarães Roquete.



Foto: Hugo Guimarães Roquete.



Foto: Hugo Guimarães Roquete.



Foto: Hugo Guimarães Roquete.



## Empresa de Turismo

**Nome:** Cristal Tur  
**Contato:** (61) 3612-3874

## Guias de Turismo

**Nome:** André Soares  
**Contato:** (61) 99936-6153

**Nome:** Canhoto  
**Contato:** (61) 99919-6617

**Nome:** Marcos Gomes  
**Contato:** (61) 99908-3591

**Nome:** Taís Paulino  
**Contato:** (61) 3716-2555/ (61) 999191-3798

## Pedras e Lapidações

**Nome:** Alcides Oroski  
**Contato:** (61) 99884-1669

**Nome:** Art Jóias  
**Contato:** (61) 98141-4603

**Nome:** Carvalho Arte Jóias em Prata  
**Contato:** (61) 98521-8448

**Nome:** Casa das Pedras  
**Contato:** (61)3612-2710

**Nome:** Centro Mundial dos Cristais  
**Contato:** (61)3612-4621

**Nome:** Charmosa e Elegante Pedras  
**Contato:** (61) 99992-0231

**Nome:** Cristal Artes  
**Contato:** (61) 98482-3594

**Nome:** Henrique Jóias  
**Contato:** (61) 3612-3274

**Nome:** Jóias Maria  
**Contato:** (61) 98435-6036

**Nome:** Kouzak Pedras  
**Contato:** (61) 98443-3190

**Nome:** Lapidação Brasília  
**Contato:** (61) 3612-1144

**Nome:** Lapidação Brilhante  
**Contato:** (61) 3612-3262

**Nome:** Lapidação Itamaraty  
**Contato:** (61) 99179-9030

**Nome:** Lapidação Júpiter  
**Contato:** (61) 3612-1158

**Nome:** Lapidação Prisma  
**Contato:** (61) 99839-7506

**Nome:** Lapidação Railon  
**Contato:** (61) 99617-5804

**Nome:** Laura Jóias  
**Contato:** (61) 98436-8191

**Nome:** Lucélio Braz  
**Contato:** (61) 99609-7996

**Nome:** Maria Divina de Almeida  
**Contato:** (61) 99807-8206

**Nome:** Mercado do Cristal/Associação dos Artesãos de Cristalina -Go  
**Contato:** (61) 99947-8901

**Nome:** Mundial Gemas  
**Contato:** (61) 99998-2858

**Nome:** Neusa Biacchi Jóia Contemporâneas  
**Contato:** (61)99936-1754

**Nome:** Parada Brasil  
**Contato:** (61) 3612-1720

**Nome:** Tiana Brasil  
**Contato:** (61) 99993-5062





#### 4. CONSIDERAÇÕES FINAIS

A atividade do turismo está continuamente se destacando como atividade significativa de desenvolvimento social e crescimento econômico nos municípios goianos. Partindo dessa realidade é que entendemos a importância da elaboração de um documento que contenha as principais informações turísticas dos municípios. Tendo em vista a necessidade de realização do Inventário dos atrativos turísticos, equipamentos, da infraestrutura e dos serviços do município de Cristalina - GO, esse documento teve como propósito aumentar a competitividade do destino e tornar seus atrativos conhecidos e reconhecidos. A inventariação da oferta turística tem como propósito facilitar o mapeamento e a identificação de Cristalina, bem como a divulgação das potencialidades, ao mesmo tempo em que reforça a vocação do município que tem como destaque a Pedra Chapéu do Sol, a AMG – Mineração (atrativo em desenvolvimento), o Mercado do Cristal, a Fazenda Figueiredo – Laticínio e o número de indústrias atuantes no município.

No município são encontradas aproximadamente 4.279 empresas. Mais de 15 empresas ligadas ao mercado do agronegócio que estão dentro do Ranking das 50 Maiores Empresas de Cristalina, considerando o Capital Social (fonte: <https://www.econodata.com.br/lista-empresas/GOIAS/CRISTALINA>). O município é conhecido pela sua exploração de cristais, mas por volta da década de 70, até os tempos atuais, vem crescendo a atividade vinculada ao agronegócio, com a presença de pivôs de irrigação, grandes plantações de milho, alho, café, trigo e outros. De acordo com os resultados preliminares do Censo Agropecuário (IBGE, 2017) o município possui 9.740 hectares de lavouras permanentes e 214.899 (ha) temporárias. Possuindo uma área de irrigação de 49.139 ha (LANDAU; GUIMARÃES; REIS, 2010). Cristalina ocupava, no último Censo Agropecuário finalizado (IBGE, 2006) a segunda posição de maior agricultura irrigada, considerando a RIDE (Região Integrada de Desenvolvimento do Distrito Federal e Entorno) como um todo. No total, em um estudo sobre as áreas irrigadas por pivôs centrais no estado de Goiás, houve a identificação visual, em mosaico formado por imagens do satélite Landsat5-TM de 2010, exibido no Google Earth, foram contabilizados no município 583 pivôs centrais (LANDAU; GUIMARÃES; REIS, 2010). Deve-se refletir sobre o impacto e transformações causadas por essa atividade e do uso desses pivôs para a comunidade local, entendendo que a agricultura reflete em rentabilidade econômica, questões ambientais não podem ser ignoradas. Outro ponto relevante a se observar o consumo desenfreado da disponibilidade hídrica da região acarreta em inúmeros problemas, como “a disputa pelo uso da água, a falta d’água para áreas situadas a jusante, para o consumo humano, animal, e da fauna silvestre”, além de problemas relacionados a “contaminação do irrigante, da comunidade próxima a área e a contaminação do produtor irrigado” (ERTHAL; BERTICELLI, 2018, p.71).

No que se refere à estrutura do município de Cristalina percebeu-se a necessidade de melhoria nas vias de acesso e ruas centrais (asfalto, sinalização, calçadas, calçadas adaptadas, lixeiras). Os acessos aos pontos turísticos no meio rural estão inviabilizados pela falta de sinalização que, quando existente, é precária, o que dificulta a visita do turista nesses pontos. O município possui potencialidade turística, mas alguns pontos precisam ser melhorados. Na cidade existe o Mercado do Cristal, com variados tipos de cristais, mas pode-se melhorar o design das joias por exemplo. A criação de um museu também se faz necessário, mostrar ao turista a história cronológica e cultura local, as pessoas que fizeram parte da construção histórica entre outros pontos essenciais.

A visita “in loco” foi de suma importância para visualizar a realidade estrutural do território Cristalina e como esta pode refletir no desenvolvimento da atividade turística da região. A partir do campo foi possível identificar equipamentos e atrativos que compõem o documento Inventário da Oferta Turística. Agradecemos o apoio da Prefeitura e Secretaria de Comunicação e Turismo, Centro de Atendimento ao Turista e especialmente ao Senhor Willian Francisco Souto – Presidente da Associação dos Artesãos de Cristalina que nos recebeu e muniu de informações de altíssima qualidade e relevância para concretização desse projeto. .



## 5. REFERÊNCIAS

Agricultura na região. Disponível em: < <http://pdaidf.mi.gov.br/download/1559-R-PLD-CEN-01-00.pdf> . Acesso em 12 abr. 2019

Aspectos Geomorfológicos da região. Disponível em: [file:///Z:/Goias%20Turismo/Nucleo\\_Pesquisa/Pesquisas/Pesquisas%202019/Inventario%20turistico/Cristalina/geomorfo.pdf](file:///Z:/Goias%20Turismo/Nucleo_Pesquisa/Pesquisas/Pesquisas%202019/Inventario%20turistico/Cristalina/geomorfo.pdf) . Acesso em 15 mai. 2019.

Censo Agropecuário IBGE com resultados preliminares. Disponível em: < <https://cidades.ibge.gov.br/brasil/go/cristalina/pesquisa/24/27745> >. Acesso em 23 mai. 2019.

Economia do município. Disponível em: < <https://cristalina.go.gov.br/sobre-o-municipio/economia/> >. Acesso em 19 mar. 2019.

Estudo sobre pivôs e os seus impactos. Disponível em: < <http://www.revistaeletronica.unicruz.edu.br/index.php/CIENCIAETECNOLOGIA/article/viewFile/6940/1586> >. Acesso em 12 abr. 2019.

Geografia e clima. Disponível em: < <https://cristalina.go.gov.br/sobre-o-municipio/geografia-e-clima/>>. Acesso em 19 mar. 2019.

História do município. Disponível em: < <https://cristalina.go.gov.br/sobre-o-municipio/historia/> >. Acesso em 19 mar. 2019.

Panorama do município. Disponível em:< <https://cidades.ibge.gov.br/brasil/go/cristalina/panorama> >. Acesso em 12 mai. 2019.

Sobre os solos, clima e vegetação do município. Disponível em: <<http://lsie.unb.br/ugb/sinageo/6/4/220.pdf> >. Acesso em 10 mai. 2019.

Quantitativo de pivôs de irrigação no município. Disponível em: < <https://ainfo.cnptia.embrapa.br/digital/bitstream/item/94072/1/Mapeamento-areas.pdf> >. Acesso em 20 mai. 2019.

# FICHA TÉCNICA

## GOVERNO ESTADUAL

**Ronaldo Ramos Caiado**

Governador do Estado de Goiás

**Lincoln Graziani Pereira da Rocha**

Vice-Governador

**Wilder Pedro de Moraes**

Secretaria de Indústria, Comércio e Serviços

## AGÊNCIA ESTADUAL DE TURISMO – GOIÁS TURISMO

**Fabricio Borges Amaral**

Presidente

**Gustavo Faria Coutinho**

Diretor de Gestão Intregada

## DIRETORIA DE FOMENTO AO TURISMO

**Valquiria Faria da Silva**

Diretora de Fomento ao Turismo

**Fernando Magalhães Filho**

Gerente de Estudos, Pesquisa e Qualificação

**Giovanna Adriana Tavares Gomes**

Coordenadora do Observatório do Turismo do Estado de Goiás

**Rafael de Araújo Rosa**

Técnico Responsável em Estatística

## EQUIPE DE APOIO TÉCNICO POR ÁREA

Alex Junior Fernandes de Oliveira (Jovem aprendiz)

Carlos Henrique Pereira de Freitas (Economia)

Evelyn Cristina Ribeiro Bucar (Geografia)

Paulo Sérgio Cardoso Pereira (Apoio Administrativo)

Rosimeire Pereira da Costa (Estatística)

Solange Pereira Silva (Design Gráfico)



# CRÉDITOS

## OBSERVATÓRIO DO TURISMO DO ESTADO DE GOIÁS – GOIÁS TURISMO

**Giovanna Adriana Tavares Gomes**  
Coordenadora Geral do Projeto: Inventário da Oferta Turística de Cristalina

**Evelyn Cristina Ribeiro Bucar**  
Supervisora Técnica do Projeto: Inventário da Oferta Turística de Cristalina

**Solange Pereira Silva**  
Projeto Gráfico e Design

**Evelyn Cristina Ribeiro Bucar**  
**Giovanna Adriana Tavares Gomes**  
**Solange Pereira Silva**  
Elaboração, Revisão e Formatação de Textos

**Carlos Henrique Pereira de Freitas**  
**Evelyn Cristina Ribeiro Bucar**  
**Giovanna Adriana Tavares Gomes**  
**Rafael de Araújo Rosa**  
Pesquisadores (as)

## PREFEITURA MUNICIPAL DE CRISTALINA

**Daniel Sabino Vaz**  
Prefeito

**Luiz Henrique Trolle de Barros**  
Vice-prefeito

**Eliézer Bispo**  
Secretário de Comunicação e Turismo

**Willian Francisco Souto**  
Presidente da Associação dos Artesãos de Cristalina

# Goiás Turismo

Rua 30, esquina com a Rua 4  
Centro de Convenções, 2º Andar  
Goiânia Goiás, Brasil. CEP 74.015-010  
[www.observatoriodoturismo.tur.br](http://www.observatoriodoturismo.tur.br)  
[observatoriodoturismo.go@gmail.com](mailto:observatoriodoturismo.go@gmail.com)

