

IMPLANTAÇÃO
escala: 1/500

ÁREAS / LEGENDA	
TERRENO INSTITUCIONAL	
	327,10m ² Área Impermeável - Edificação prédio principal
	104,13m ² Área Impermeável - Edificação galpão
	1347,99m ² Área Permeável - Grama
	1524,17m ² Área Impermeável - Bloco Cestavado
	783,46m ² Área Impermeável - Concreto desempenado

LEGENDA - ALVENARIAS	
	EXISTENTE - PERMANECER
	ALVENARIA A CONSTRUIR
	GESSO ACARTONADO A CONSTRUIR
	DEMOLIR



IMAGEM 01
escala: S/escala



IMAGEM 02
escala: S/escala



IMAGEM 03
escala: S/escala

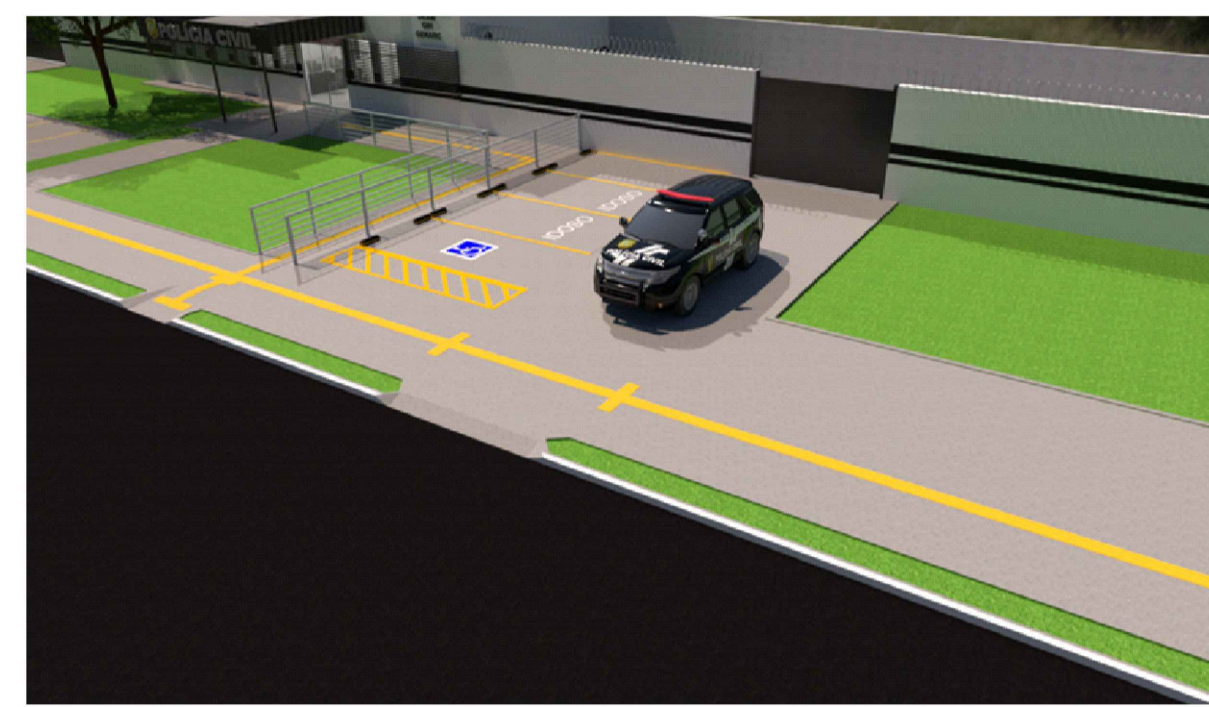

SITUAÇÃO
escala: 1/500

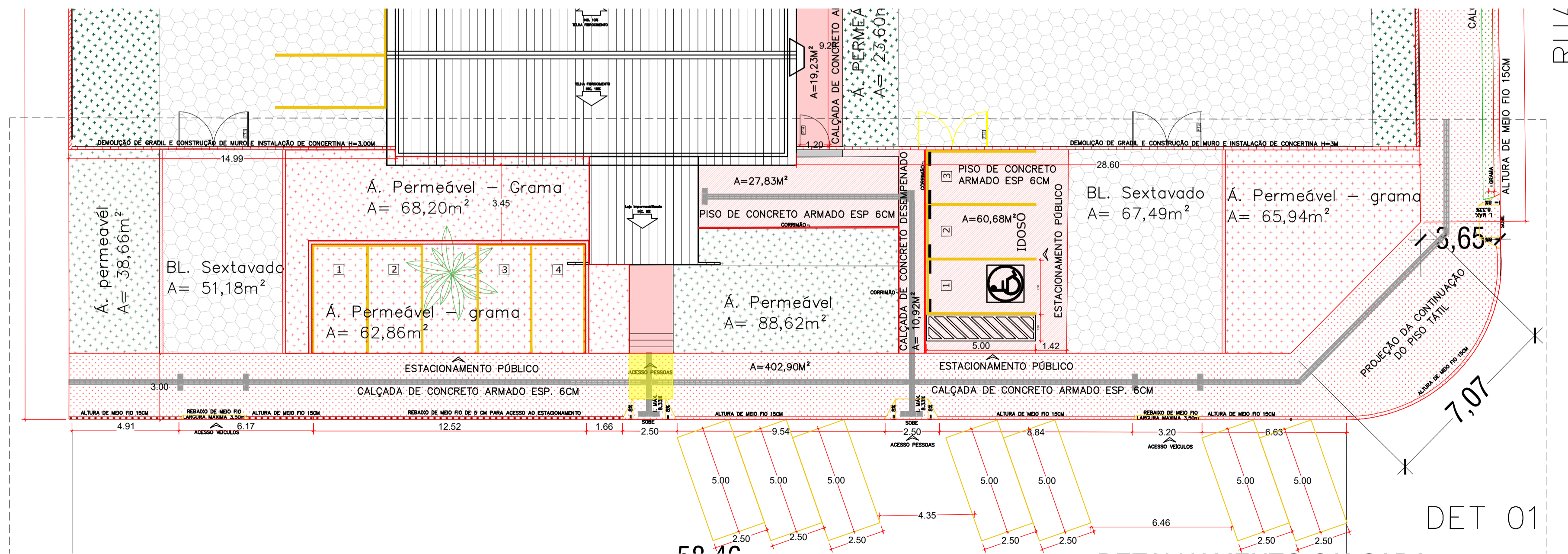
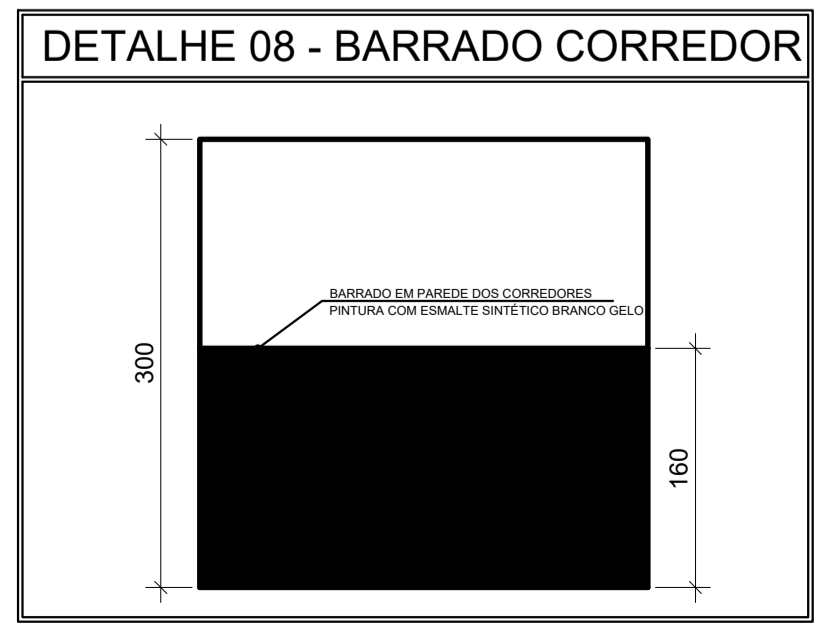
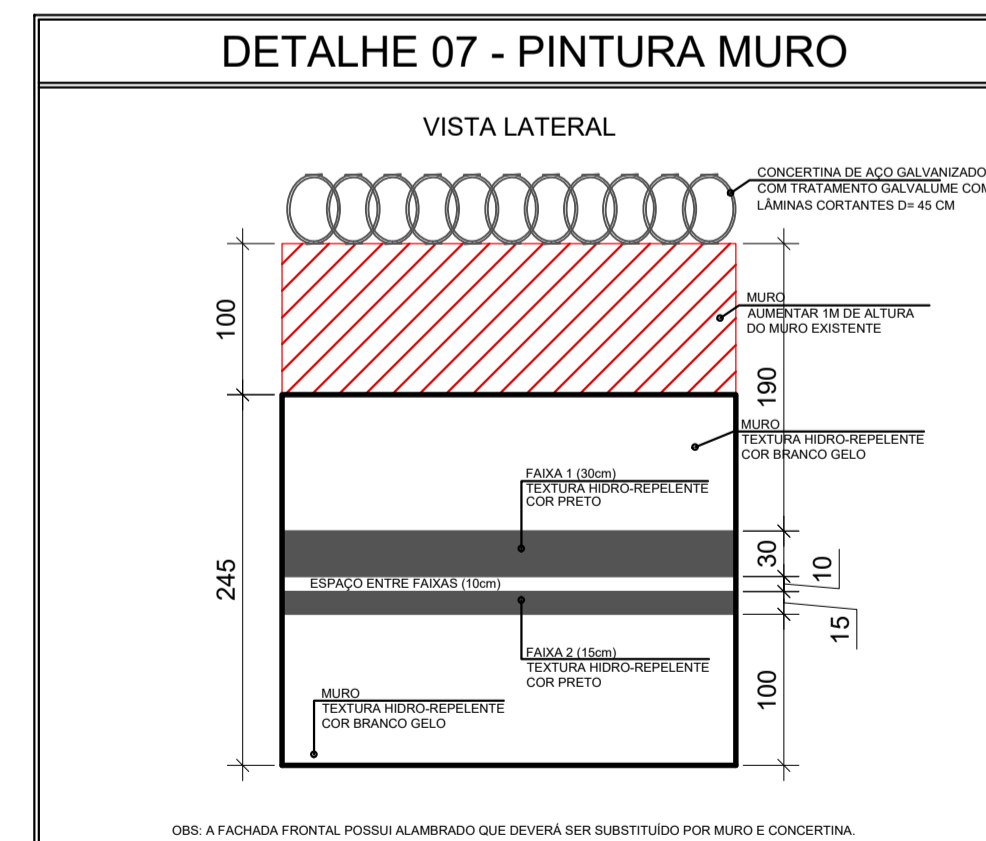

DETALHAMENTO CALÇADA
escala: 1/150

APROVAÇÃO:

PROJETO LEGAL DE ARQUITETURA APROVAÇÃO

Endereço: ÁREA ESPECIAL S/Nº QD 16 LUNABEL 3A - NOVO GAMA - GOIÁS
COORDENADAS GEOGRÁFICAS: - 16.072583, - 48.063000

DEAM
GIH
GENARC
DP DE NOVO GAMA

EDIFICAÇÃO INSTITUCIONAL
2 PAVIMENTOS

Tomador 01 - Proprietário
ESTADO DE GOIÁS - CNPJ 01.409.580/0001-38
SECRETARIA DE ESTADO DA SEGURANÇA PÚBLICA DE GOIÁS - CNPJ 01.409.606/0001-48

Tomador 02
POLÍCIA CIVIL - GO - CNPJ 37.014.123/0001 - 91

Autor do Projeto
Arquiteta e Urbanista - VANESSA XAVIER MOREIRA SOARES
CAU A 163.789-4
RRT S113004658100CT001

Responsável Técnico

DESCRIÇÃO DOS PAVIMENTOS:
TÉRREO + 1º PAVIMENTO SUPERIOR + GALPÃO

CONTEÚDO: SITUAÇÃO IMPLANTAÇÃO DETALHAMENTO DE CALÇADA DETALHAMENTO DE MURO LEGENDA IMAGEM 01 IMAGEM 02 IMAGEM 03	ÁREA DO TERRENO ORIGINAL: 3682,14m ² ÁREA TOTAL DA CONSTRUÇÃO: 678,82m ² ÁREA PAVIMENTADA: 1803,05m ² ÍNDICE PAISAGÍSTICO: 1441,93m ²	FOLHA: 1/4 DATA: MAIO / 2023 DESENHO: VANESSA XAVIER
---	--	--

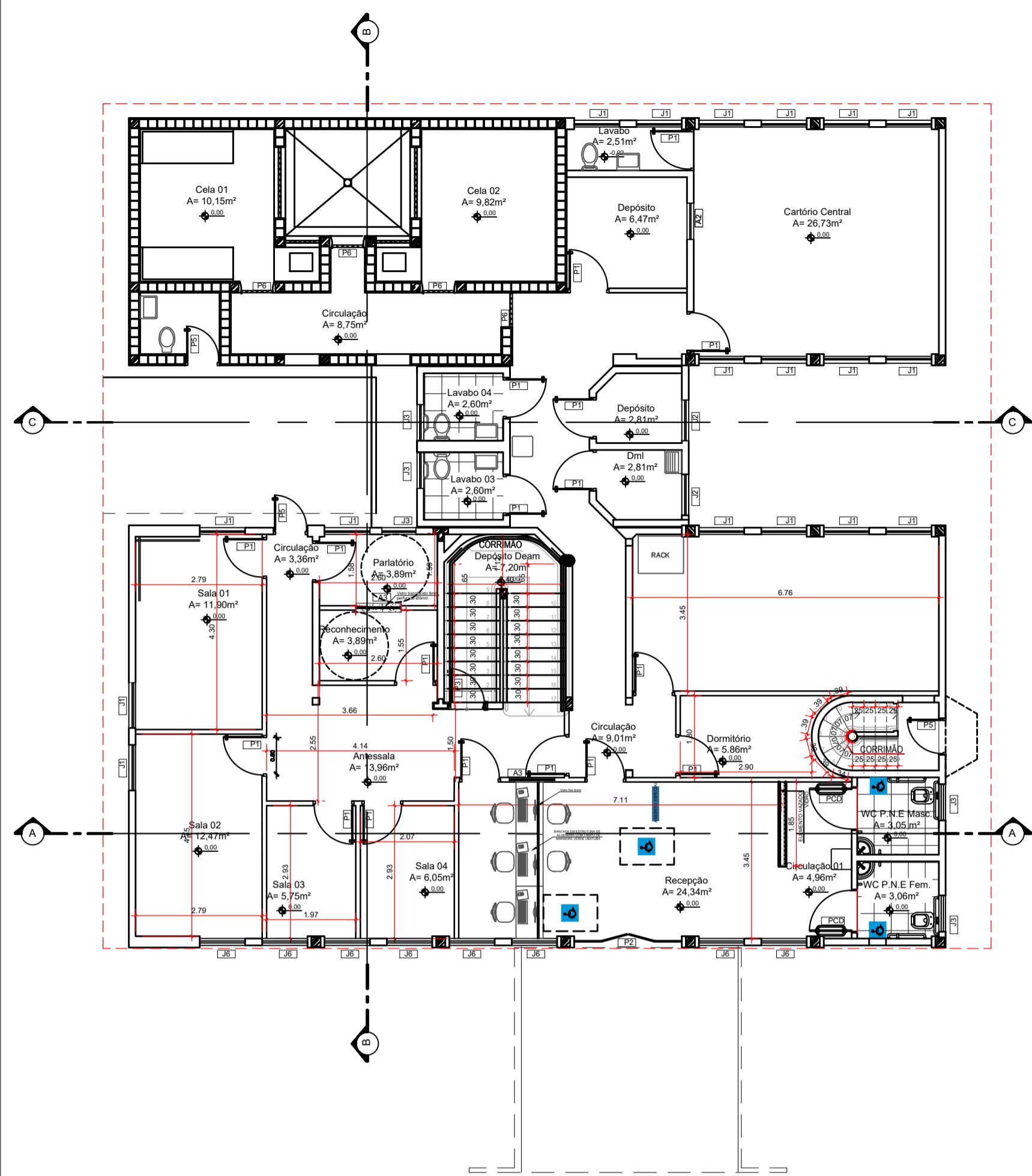

LEVANTAMENTO ATUAL - TÉRREO
escala: 1/100

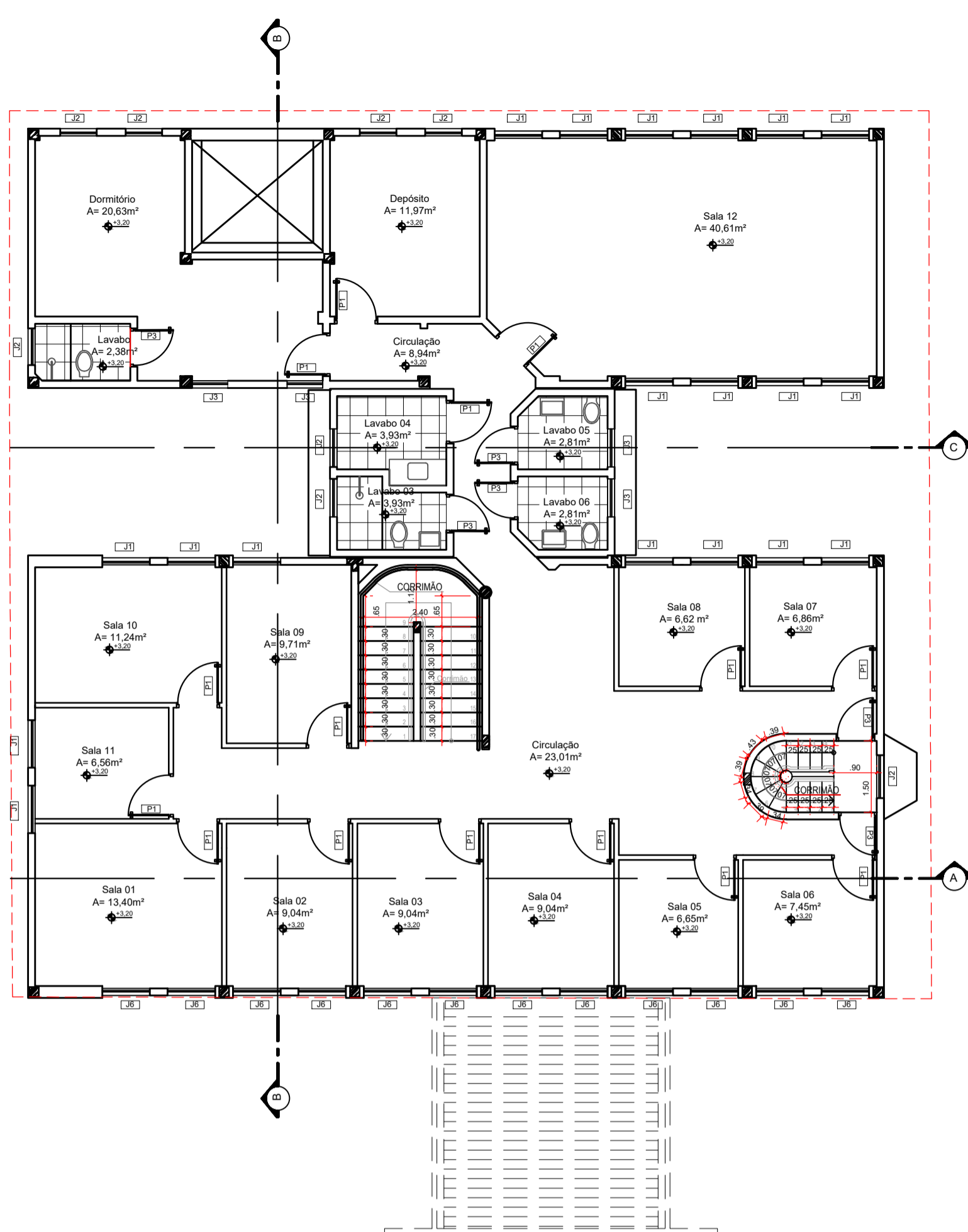

LEVANTAMENTO ATUAL- SUPERIOR
escala: 1/100

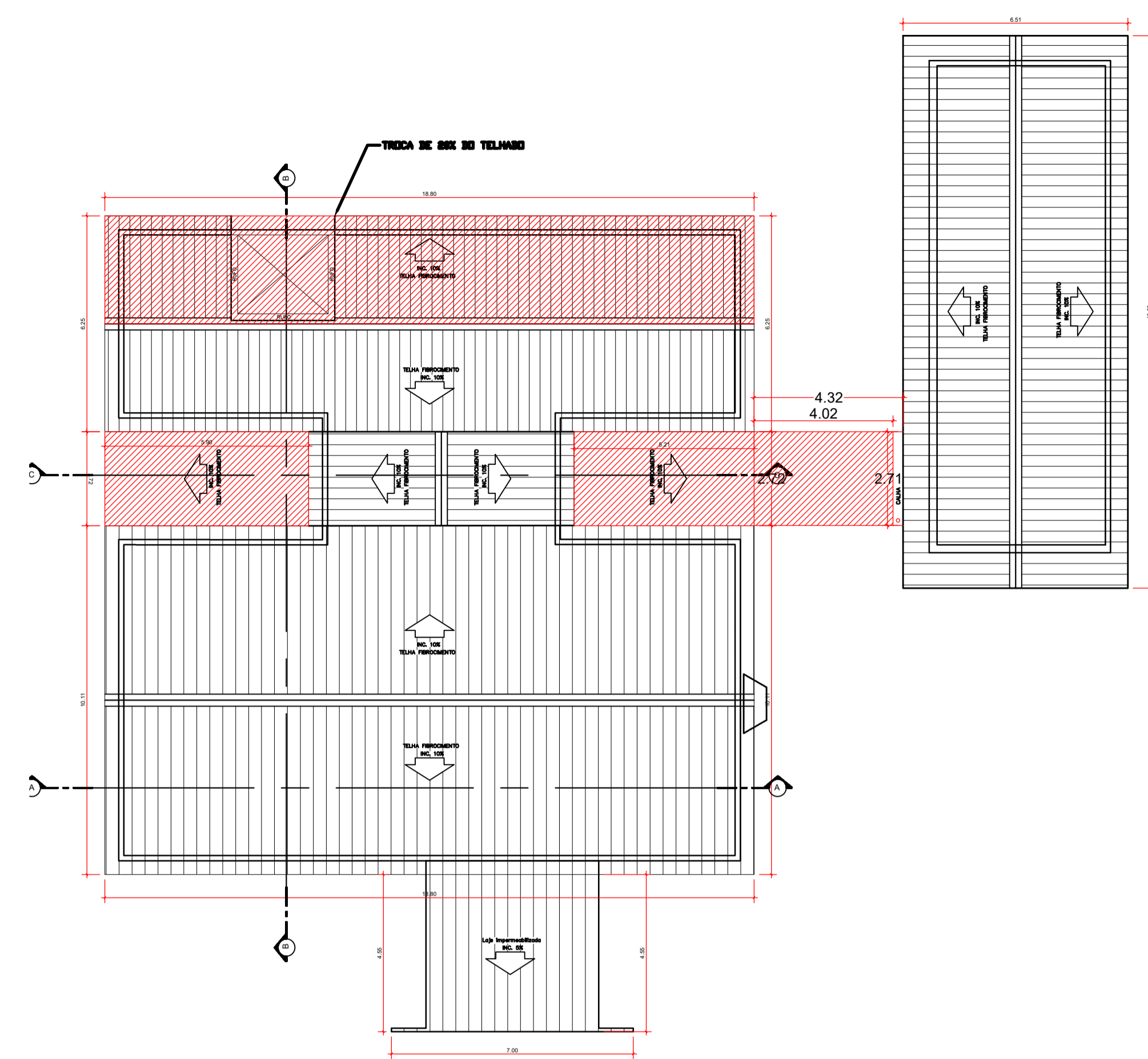

DEMOLIR E CONSTRUIR - COBERTURA
escala: 1/125

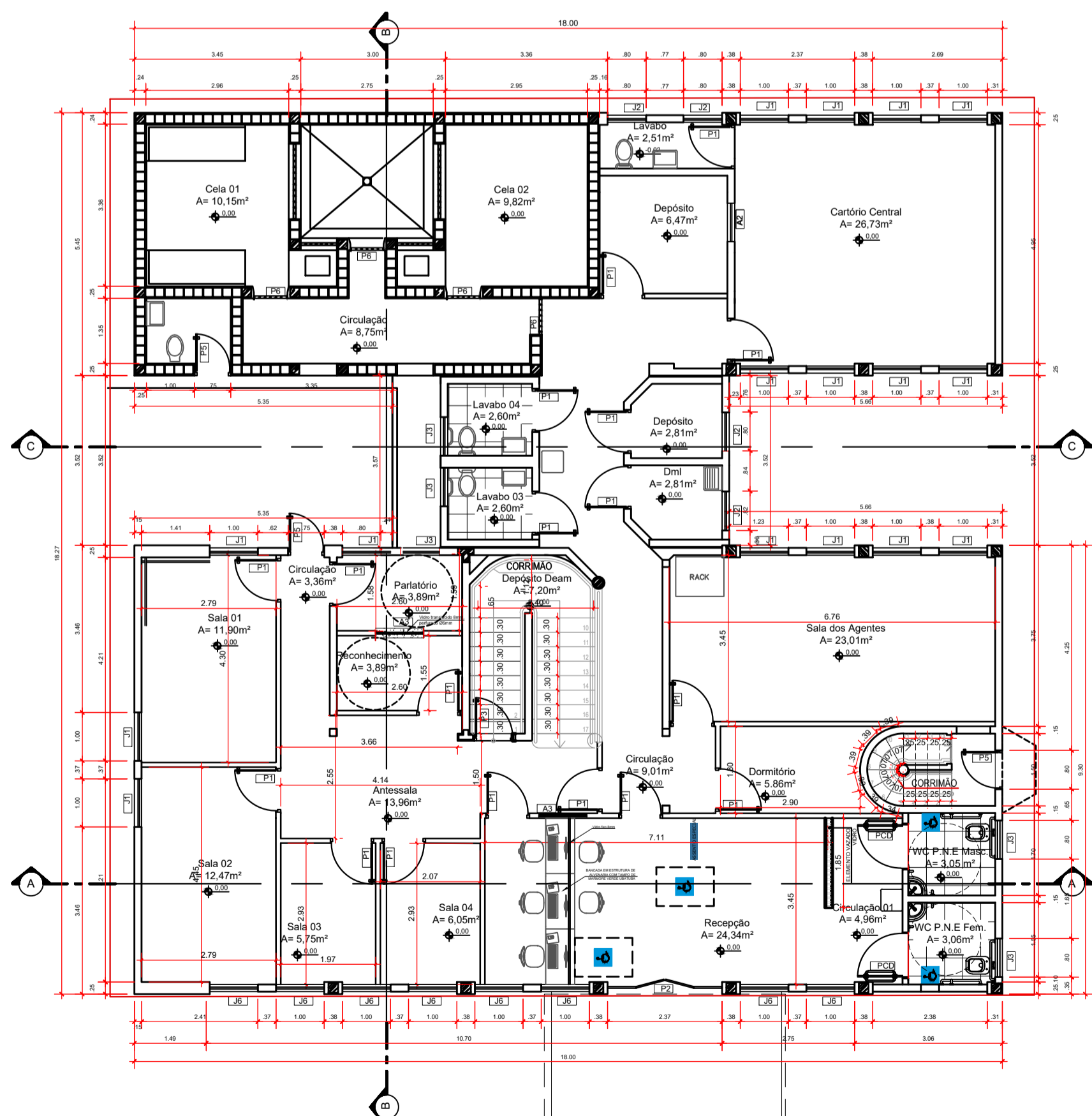

DEMOLIR E CONSTRUIR TÉRREO
escala: 1/100

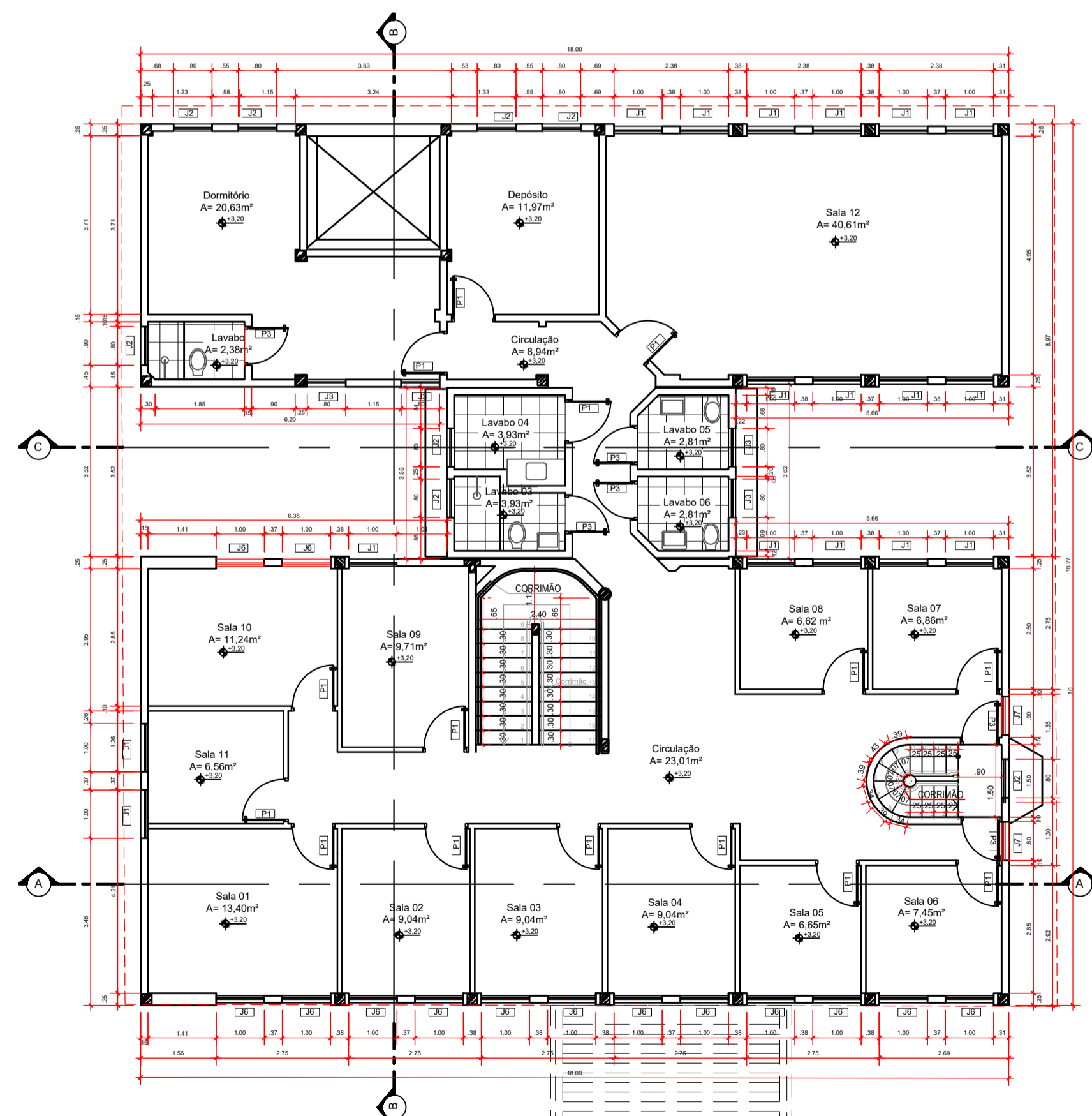

DEMOLIR E CONSTRUIR SUPERIOR
escala: 1/100

LEGENDA - ALVENARIAS

	EXISTENTE - PERMANECER
	ALVENARIA A CONSTRUIR
	GESSO ACARTONADO A CONSTRUIR
	DEMOLIR

QUADRO DE ABERTURA PORTAS

PORTAS	LARGURA	ALTURA	TIPO ABERTURA	QUANT.	OBSERVAÇÃO
P1	90	210	ABRIR	30	PORTA DE MADEIRA LISA 1 FOLHA
P2	238	210	CORRER	01	VIDRO CORRER DUAS FOLHAS 10MM INCOLOR
P3	70	210	ABRIR	07	PORTA DE MADEIRA LISA 1 FOLHA
P4	60	210	ABRIR	00	PORTA DE MADEIRA LISA 1 FOLHA
P5	70	210	ABRIR	03	PORTA METÁLICA 1 FOLHA
P6	75	210	ABRIR	04	PORTA DE MADEIRA LISA 1 FOLHA
PCD	90	210	ABRIR	02	PORTA DE MADEIRA LISA COM ADAPTAÇÃO P/ PCD 1 FOLHA
PT1	354	300	ABRIR	01	PORTA METÁLICA 2 FOLHAS
PT2	402	300	ABRIR	01	PORTA METÁLICA 2 FOLHAS
PT3	404	300	ABRIR	01	PORTA METÁLICA 2 FOLHAS
PT4	120	210	ABRIR	01	PORTA METÁLICA 1 FOLHA

QUADRO DE ABERTURA JANELAS

JANELAS	LARGURA	ALTURA	PEITORIL	TIPO ABERTURA	QUANT.	OBSERVAÇÃO
J1	100	165	145	BASCULANTE	35	VIDRO 8MM INCOLOR BASCULANTE 7 FOLHAS
J2	80	70	210	BASCULANTE	12	VIDRO 8MM INCOLOR BASCULANTE 3 FOLHAS
J3	90	70	210	MAXIMO AR	09	VIDRO 8MM INCOLOR BASCULANTE 3 FOLHAS
J6	100	165	145	CORRER	22	2 FOLHAS DE CORRER E 1 FOLHA FIXA SUPERIOR 8MM VIDRO INCOLOR
J7	80	165	145	CORRER	02	2 FOLHAS DE CORRER E 1 FOLHA FIXA SUPERIOR 8MM VIDRO INCOLOR

QUADRO DE ABERTURA

PORTAS	LARGURA	ALTURA	PEITORIL	TIPO ABERTURA	QUANT.	OBSERVAÇÃO
A1	80	40	170	FIXO 1 FOLHA	01	VIDRO FIXO LIMA FOLHA 10MM INCOLOR
A2	80	135	75	FIXO 2 FOLHAS	01	ESQUADRIA ALUMINIO C/ VIDRO DUPLO 8mm ESPELHADO PERIFERADO 5mm

APROVAÇÃO:

PROJETO LEGAL DE ARQUITETURA APROVAÇÃO

Endereço: AREA ESPECIAL S/Nº QD 16 LUNABEL 3A - NOVO GAMA - GOIÁS
COORDENADAS GEOGRÁFICAS: - 16.072583, - 48.063000

DEAM
GIH
GENARC
DP DE NOVO GAMA

EDIFICAÇÃO INSTITUCIONAL
2 PAVIMENTOS

Tomador 01 - Proprietário
ESTADO DE GOIÁS - CNPJ 01.409.606/0001-38
SECRETARIA DE ESTADO DA SEGURANÇA PÚBLICA DE GOIÁS - CNPJ 01.409.606/0001-48

Tomador 02
POLÍCIA CIVIL - GO - CNPJ 37.014.123/0001 - 91
Documento assinado digitalmente:
VANESSA XAVIER MOREIRA SOARES
Insc: 28.195.024/20-4156-0300
Verifique em <https://validar.rj.gov.br>

Autor do Projeto
Arquiteta e Urbanista - VANESSA XAVIER MOREIRA SOARES
CAU A163789-4
RRT SI13004658100CT001

Responsável Técnico

DESCRIÇÃO DOS PAVIMENTOS:
TÉRREO + 1º PAVIMENTO SUPERIOR + GALPÃO

CONTEÚDO:
LEVANTAMENTO ATUAL TÉRREO
LEVANTAMENTO ATUAL SUPERIOR
PLANTA DEMOLIR E CONSTRUIR TÉRREO
PLANTA DEMOLIR E CONSTRUIR SUPERIOR
PLANTA DE COBERTURA
LEGENDA
QUADRO DE ABERTURAS

ÁREA DO TERRENO ORIGINAL: 3682,14m²
ÁREA TOTAL DA CONSTRUÇÃO: 678,82m²
ÁREA PAVIMENTADA: 1803,05m²
ÍNDICE PAISAGÍSTICO: 1441,93m²
C.C.A.P.: 0,00m² @ CAIXA
ÁREA SUPERIOR: 286,41m²
ÁREA GALPÃO: 104,00m²
ÁREA TOTAL DA CONSTRUÇÃO: 678,82m²

FOLHA: 2/4
DATA: MAIO / 2023
DESENHO: VANESSA XAVIER

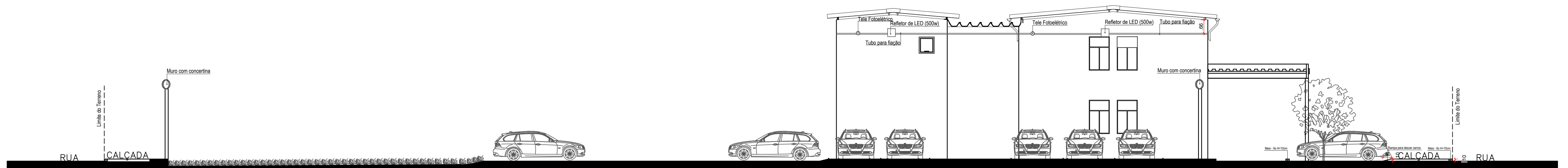

VISTA AA
escala: 1/100

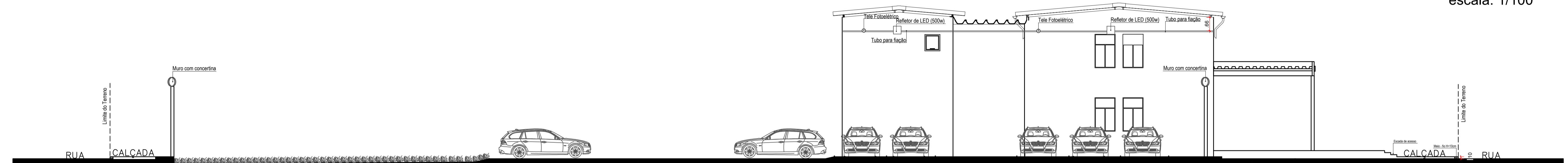

VISTA AA
escala: 1/100

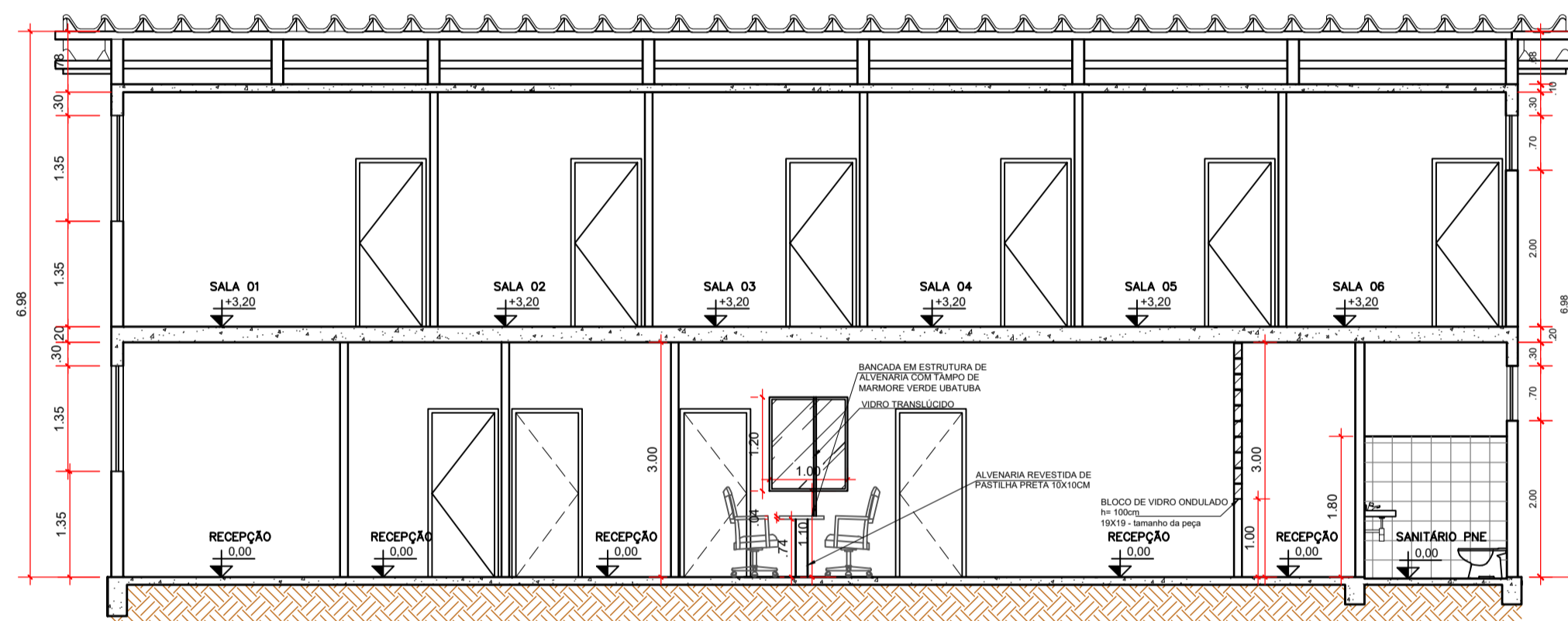

CORTE AA
escala: 1/75



IMAGEM 01
S/escala



IMAGEM 02
S/escala



IMAGEM 03
S/escala

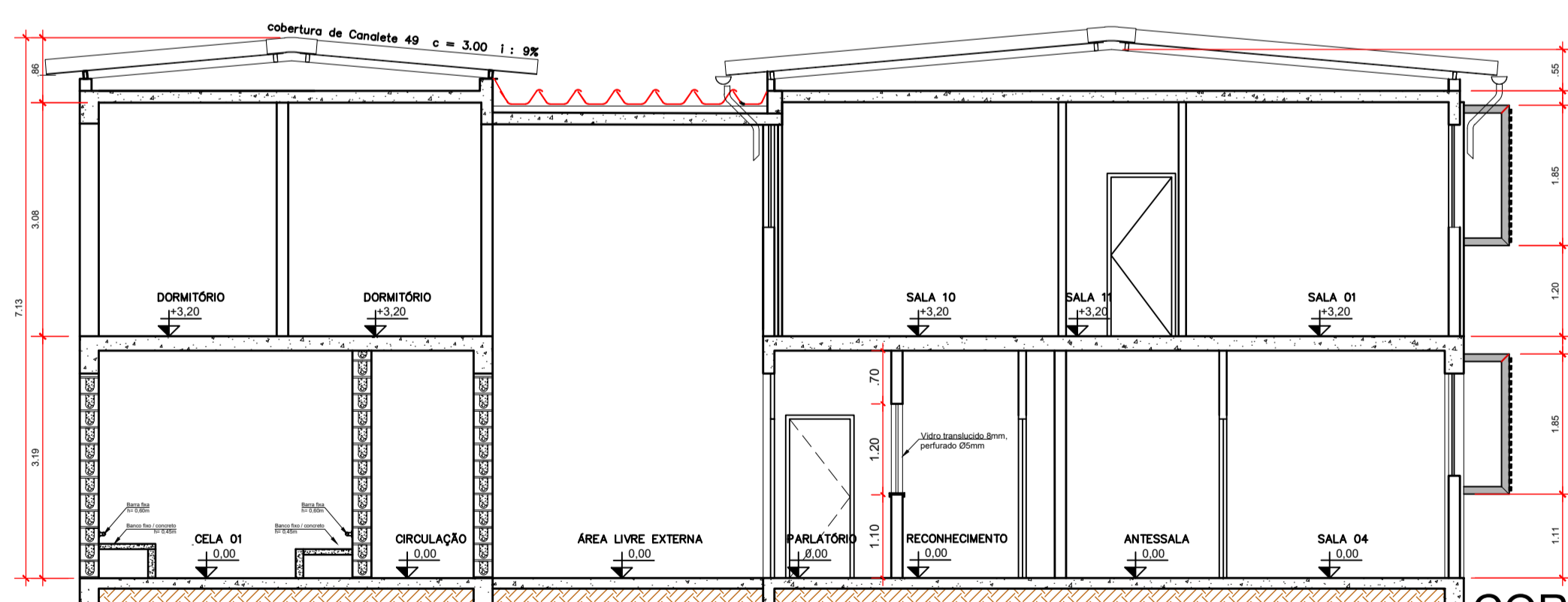

CORTE BB
escala: 1/75

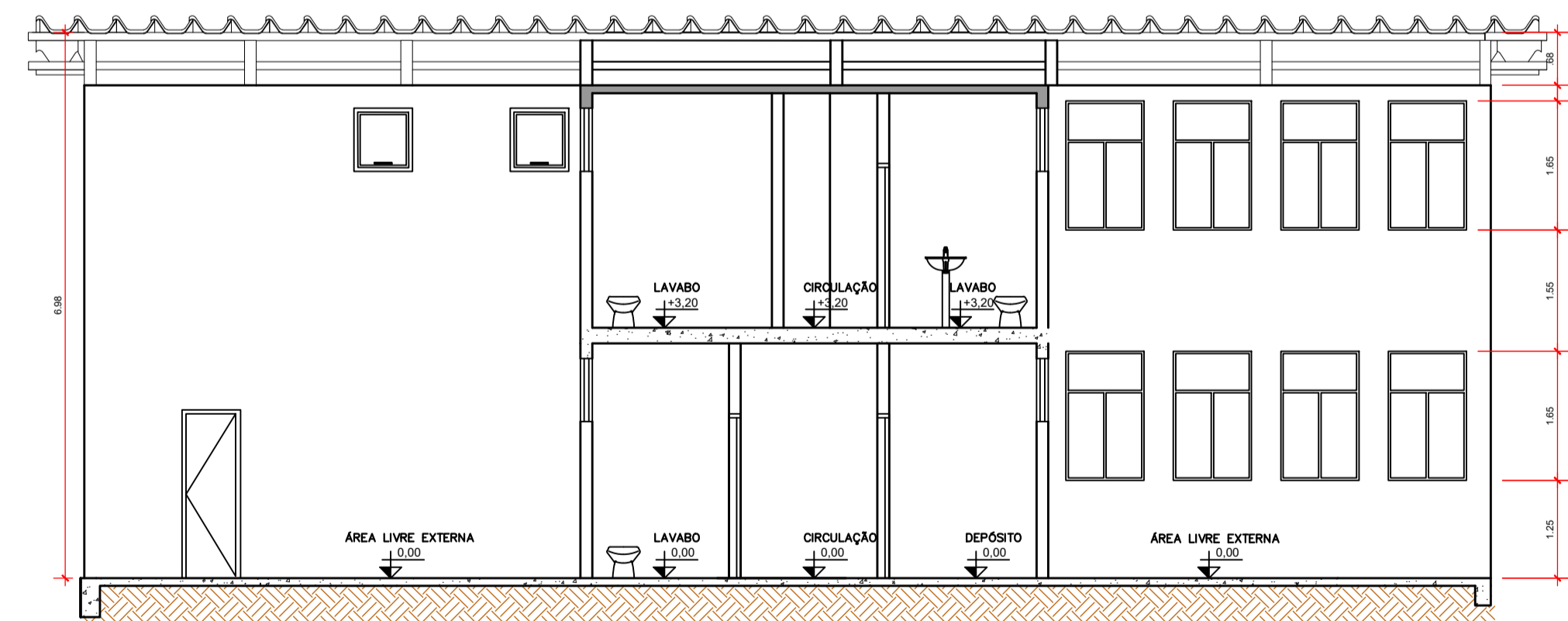

CORTE CC
escala: 1/75



FACHADA FRONTAL
escala: 1/100

APROVAÇÃO:

PROJETO LEGAL DE ARQUITETURA APROVAÇÃO

Endereço: AREA ESPECIAL S/Nº OD 16 LUNABEL 3A - NOVO GAMA - GOIÁS
COORDENADAS GEOGRÁFICAS: - 16.072583, - 48.063000

DP DE NOVO GAMA DEAM GIH GENARC EDIFICAÇÃO INSTITUCIONAL 2 PAVIMENTOS

Tomador 01 - Proprietário ESTADO DE GOIÁS - CNPJ 01.409.580/0001-38 SECRETARIA DE ESTADO DA SEGURANÇA PÚBLICA DE GOIÁS - CNPJ 01.409.606/0001-48

Tomador 02 POLÍCIA CIVIL - GO - CNPJ 37.014.123/0001 - 91

gouvbr PANESSA XAVIER MOREIRA SOARES
Data: 26/05/2024 09:15:03:00
Verifique em https://validar.br.gov.br

Autor do Projeto Arquiteta e Urbanista - VANESSA XAVIER MOREIRA SOARES
CAU A163789-4
RRT S113004658100CT001

Responsável Técnico



DESCRIÇÃO DOS PAVIMENTOS:		TÉRREO + 1º PAVIMENTO SUPERIOR + GALPÃO
CONTEÚDO:	ÁREA DO TERRENO ORIGINAL:	FOLHA:
CORTE AA	3682,14m²	3/4
CORTE BB	ÁREA TOTAL DA CONSTRUÇÃO:	
CORTE CC	678,82m²	
FACHADA FRONTAL	ÁREA PAVIMENTADA:	
IMAGEM 01	1803,05m²	
IMAGEM 02	ÍNDICE PAISAGÍSTICO:	DATA:
IMAGEM 03	1441,93m²	MAIO / 2023
IMAGEM 04	C.C.A.P.:	DESENHO:
IMAGEM 05	0,00m² @ CAIXA	VANESSA XAVIER
LINHA TÉCNICO	ÁREA TERREÇO: 286,41m²	
LEGENDA	ÁREA SUPERIOR: 286,41m²	
	ÁREA GALPÃO: 104,00m²	
	ÁREA TOTAL DA CONSTRUÇÃO: 678,82m²	
	ARGUÍVO:	
	986_COPRODUTORES_16.07.2024_09:15:03	

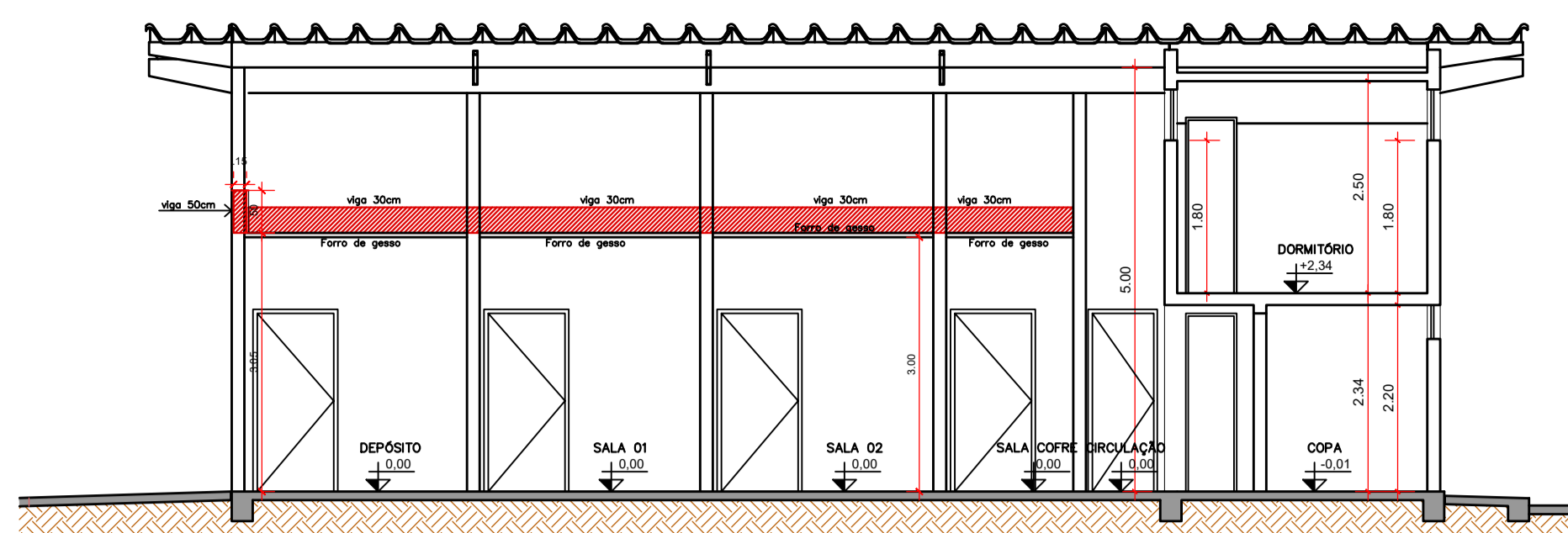

CORTE AA
escala: 1/75

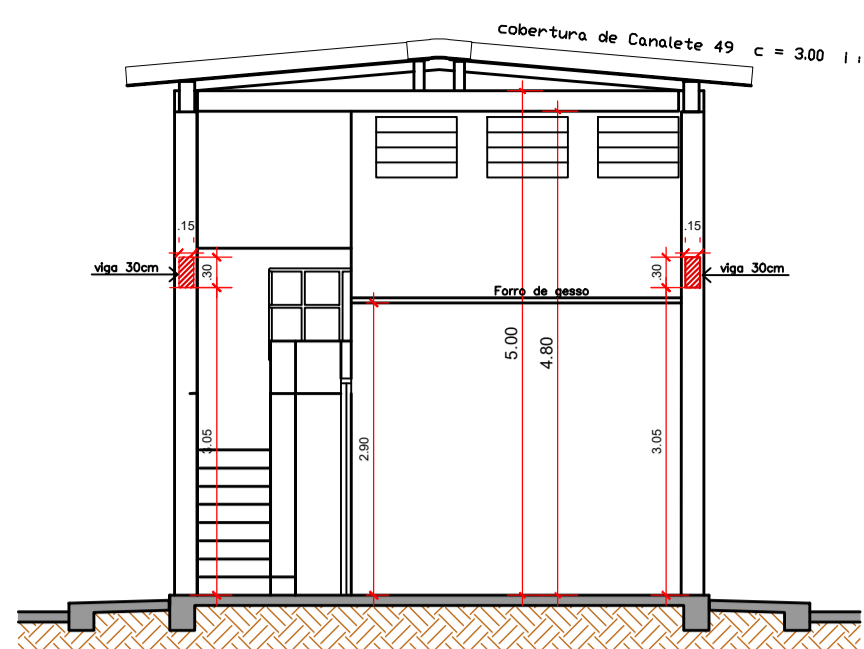

CORTE BB
escala: 1/75

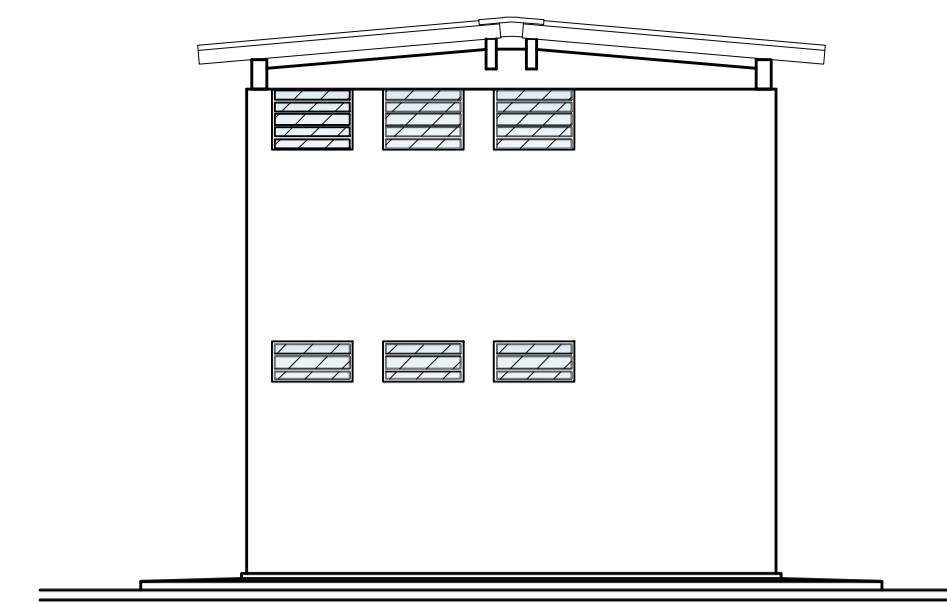

FACHADA POSTERIOR
escala: 1/75

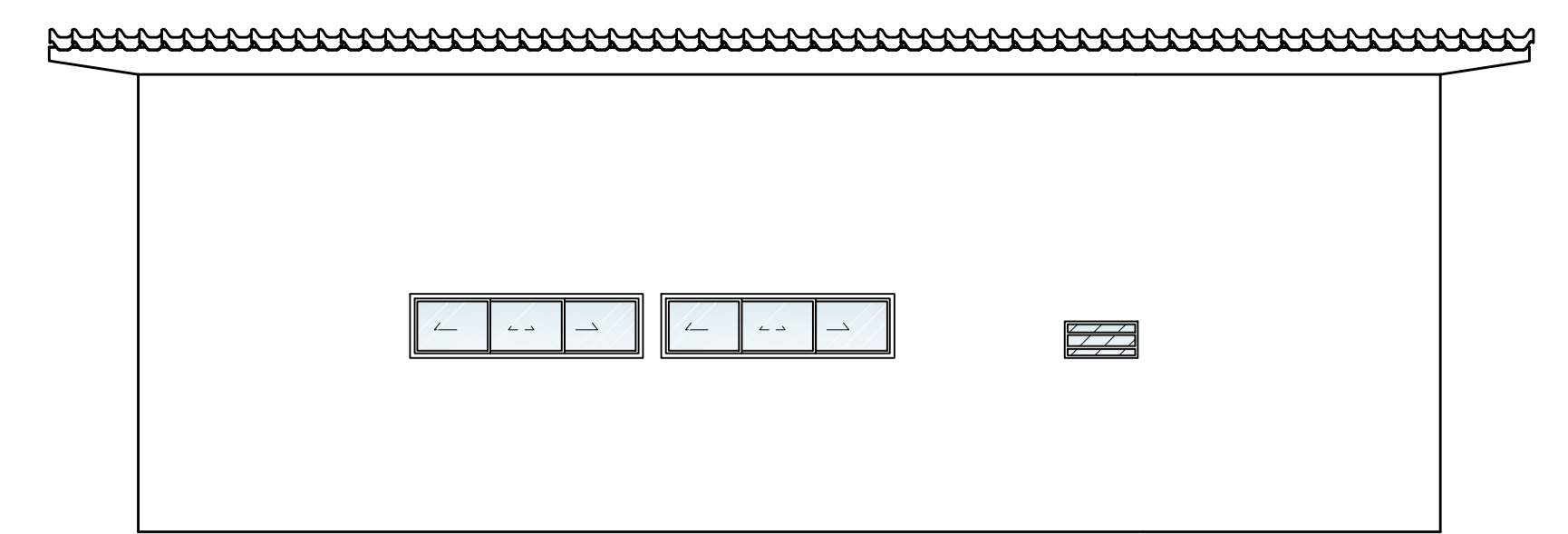

FACHADA LATERAL
escala: 1/75

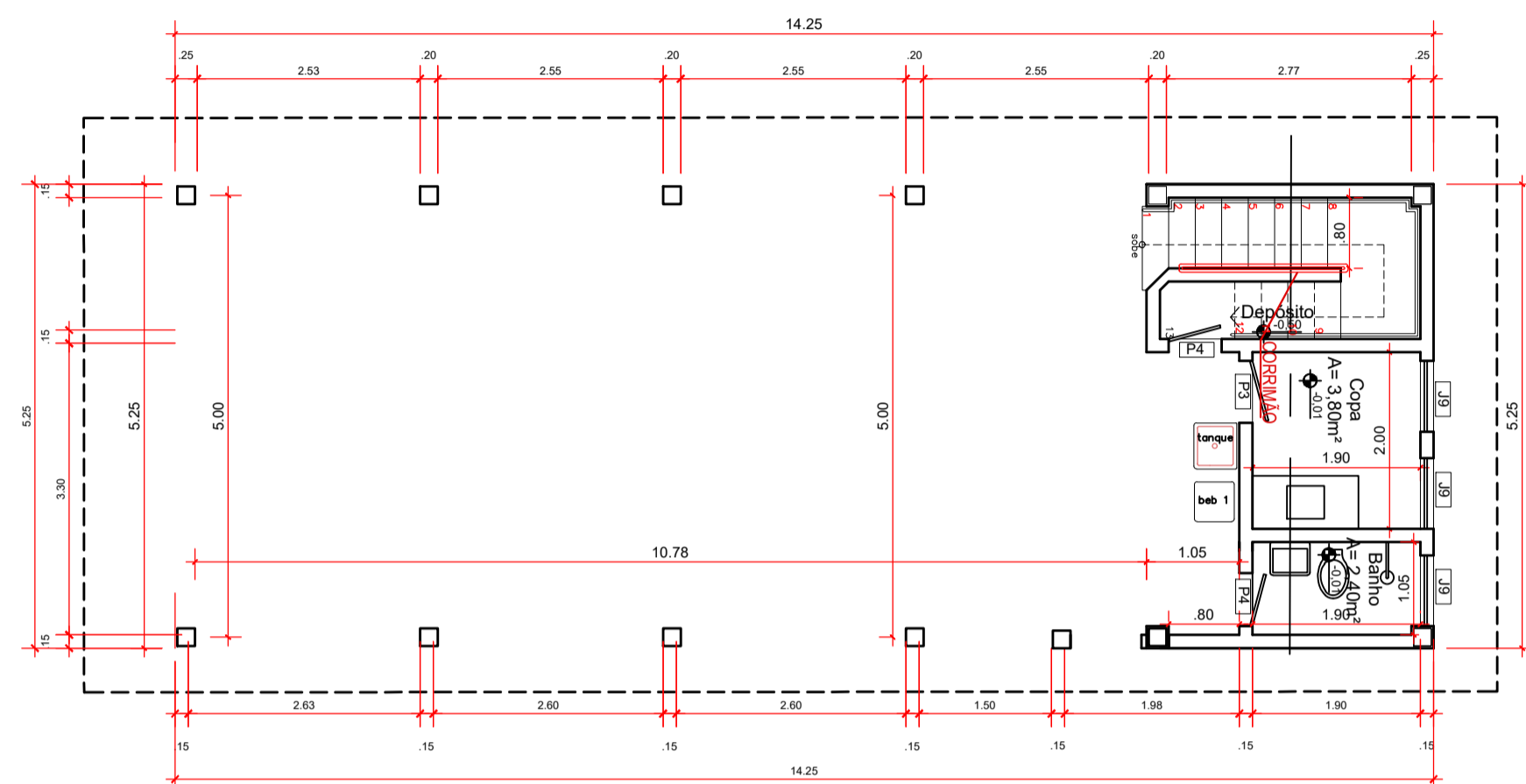

LEVANTAMENTO ATUAL - PLANTA BAIXA - TÉRREO
escala: 1/75

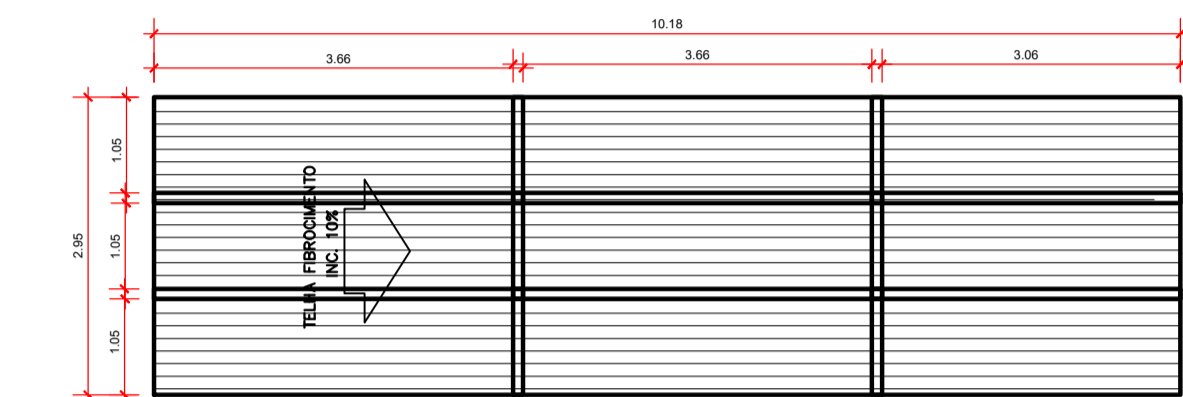

VISTA SUPERIOR DA TELHA FIBROCIMENTO
escala: 1/75

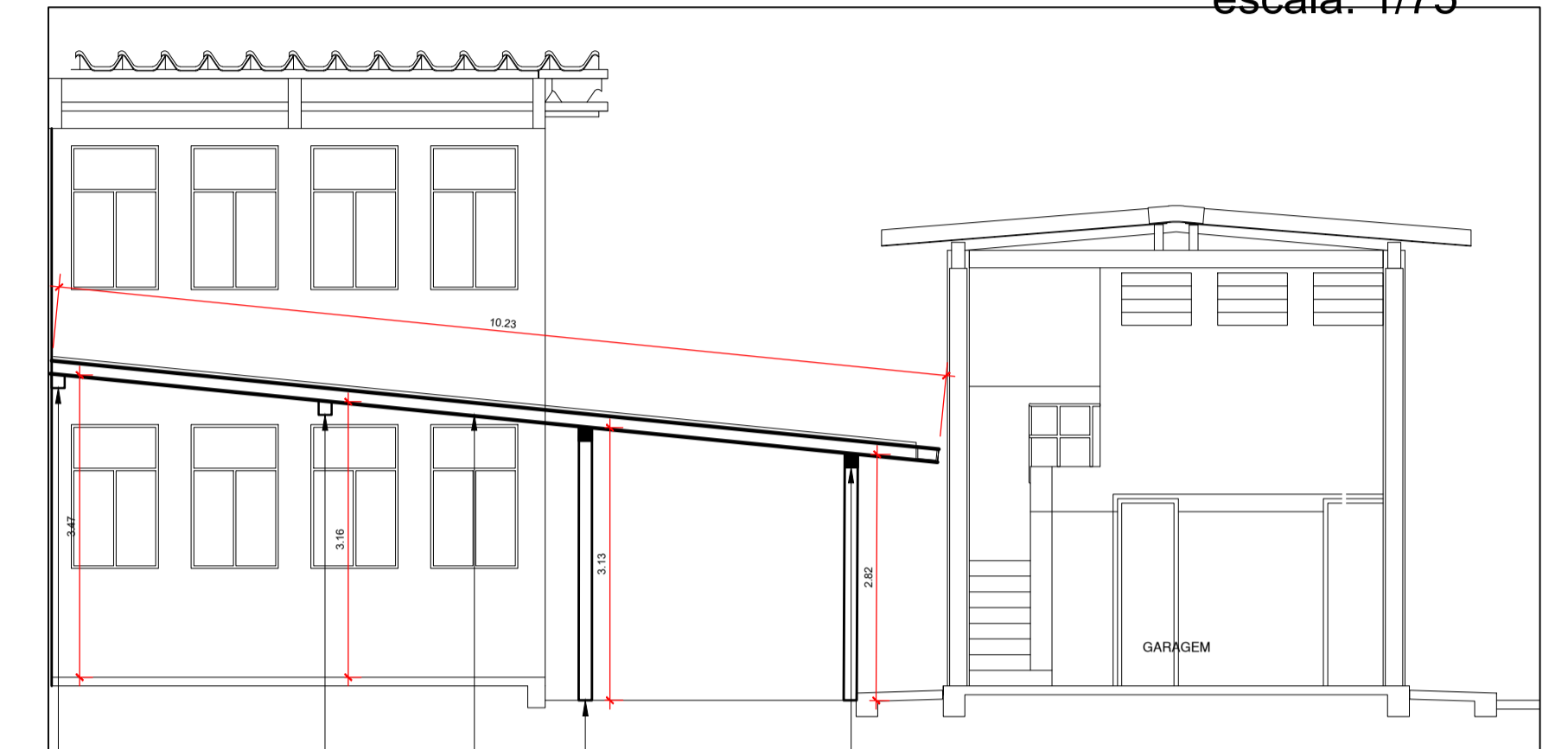

VISTA LATERAL ESTRUTURA METÁLICA

VIGA METÁLICA PERFIL 15X15CM CHUMBADA NA ALVENARIA

VIGA METÁLICA PERFIL 15X15CM CHUMBADA NA ALVENARIA

VIGA METÁLICA LONGITUDINAL PERFIL 15X15CM

PILAR METÁLICO PERFIL 15X15CM

PROJEÇÃO VIGA METÁLICA TRANSVERSAL PERFIL 15X15CM

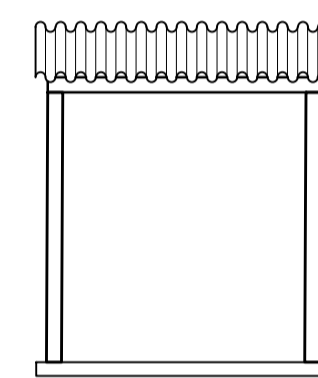

VISTA FRONTAL

VISTA FRONTAL DA TELHA FIBROCIMENTO
escala: 1/75

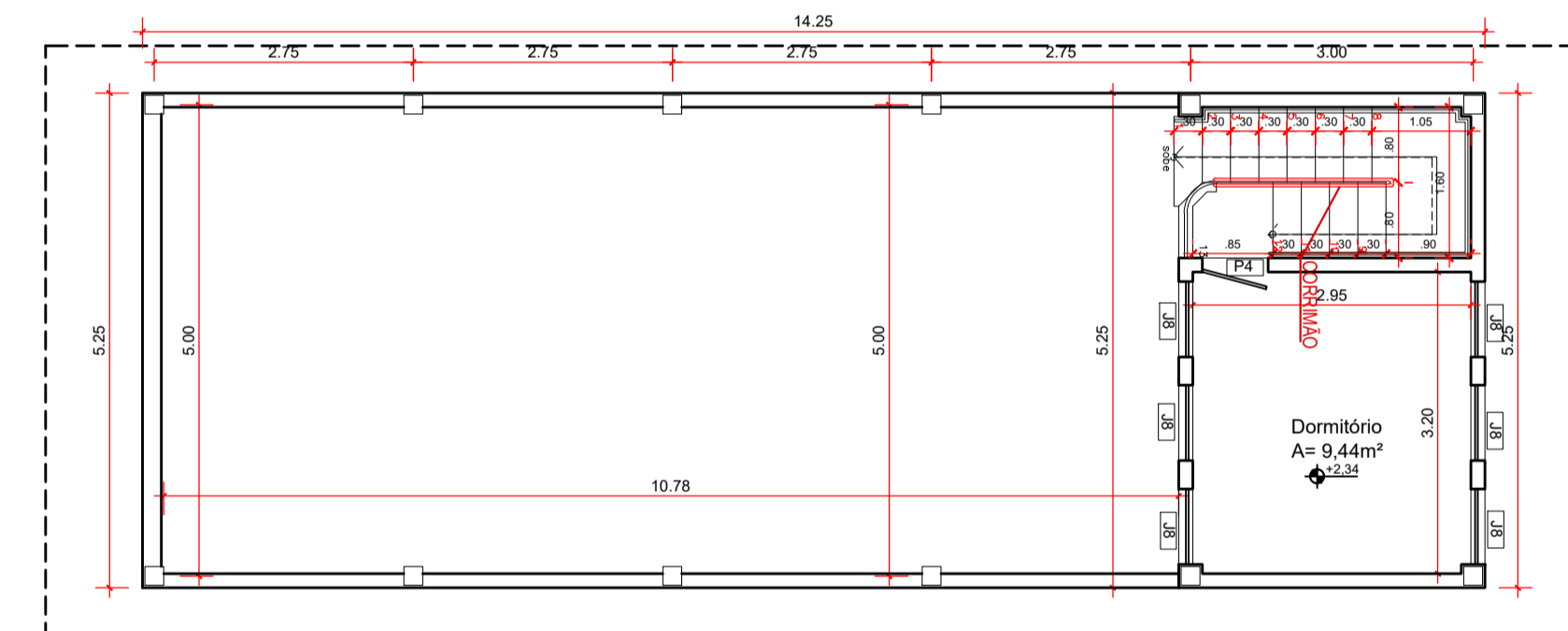

LEVANTAMENTO ATUAL - PLANTA BAIXA - MEZANINO
escala: 1/75

QUADRO DE ABERTURA PORTAS					
PORTAS	LARGURA	ALTURA	TIPO ABERTURA	QUANT.	OBSERVAÇÃO
P1	90	210	ABRIR	05	PORTA DE MADEIRA LISA 115X210
P2	70	210	ABRIR	01	PORTA DE MADEIRA LISA 115X210
P4	60	210	ABRIR	02	PORTA DE MADEIRA LISA 115X210
P7	250	210	CORRER	01	PORTA DE VIDRO 415X210

QUADRO DE ABERTURA JANELAS						
JANELAS	LARGURA	ALTURA	PEITORIL	TIPO ABERTURA	QUANT.	OBSERVAÇÃO
J7	255	70	190	CORRER	02	VIDRO MM INCOLOR CORRER E FOLHADO
J8	60	70	190	BASCULANTE	06	VIDRO MM INCOLOR BASCULANTE E FOLHADO
J9	80	40	210	BASCULANTE	04	VIDRO MM INCOLOR BASCULANTE E FOLHADO

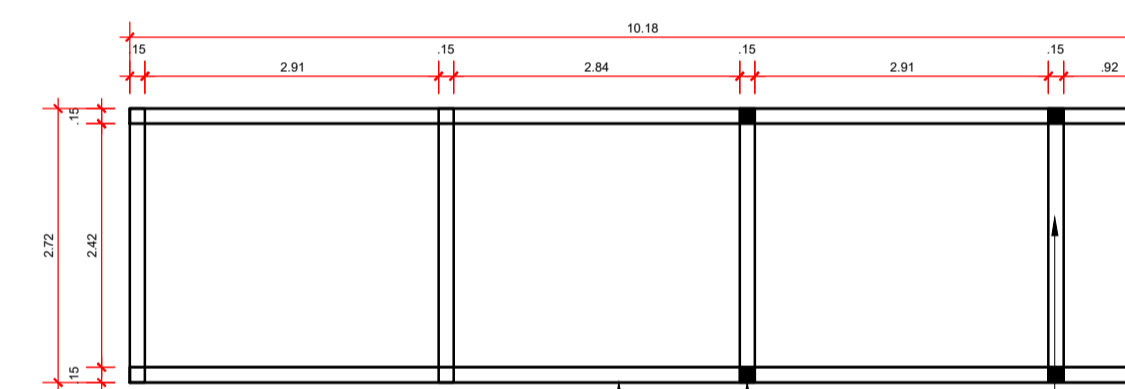

VISTA SUPERIOR ESTRUTURA METÁLICA

VIGA METÁLICA LONGITUDINAL PERFIL 15X15CM

PROJEÇÃO PILAR METÁLICO PERFIL 15X15CM

VIGA METÁLICA TRANSVERSAL PERFIL 15X15CM

VISTA SUPERIOR DA TELHA FIBROCIMENTO
escala: 1/75

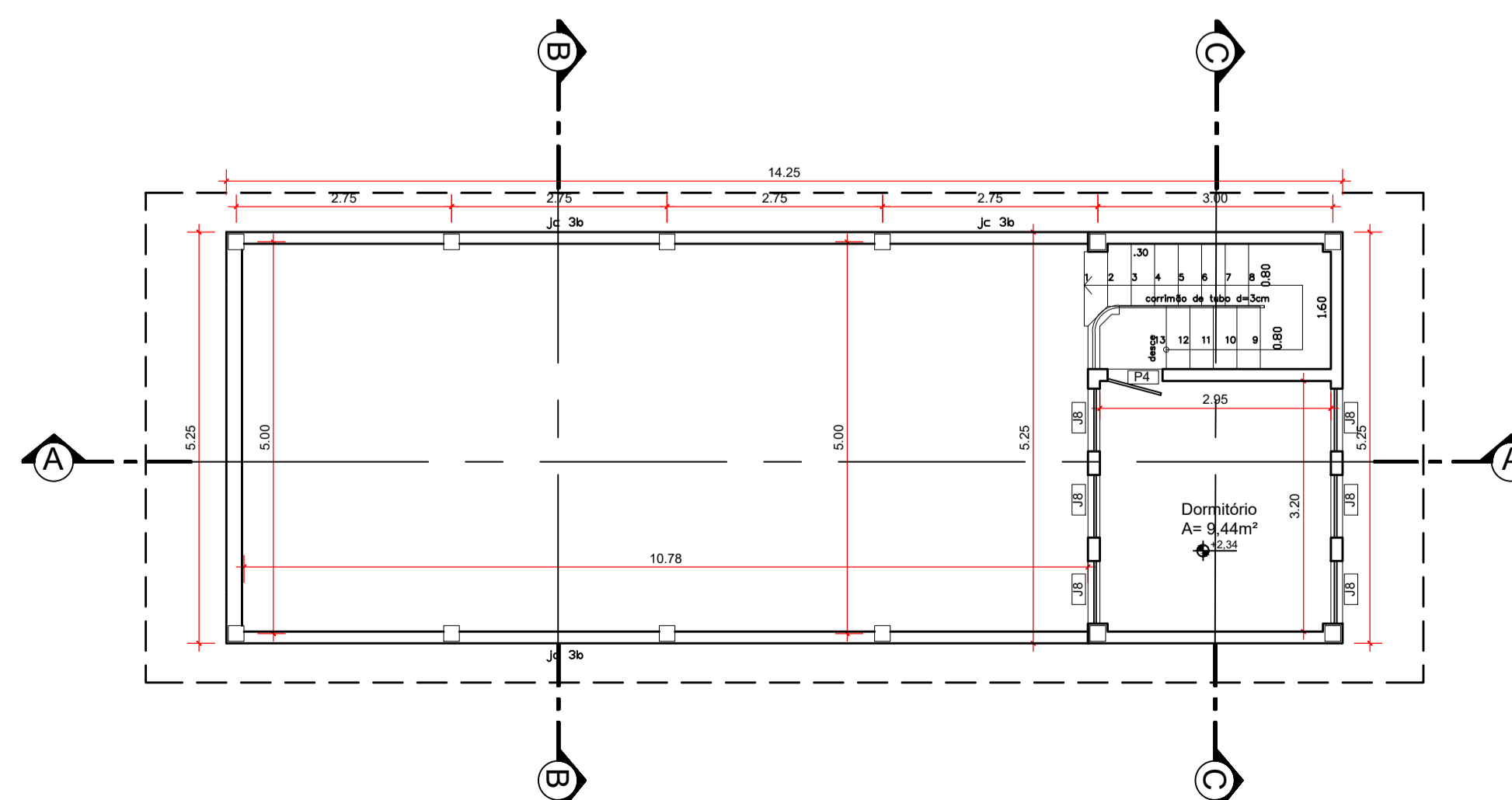

DEMOLIR E CONSTRUIR - SUPERIOR
escala: 1/75

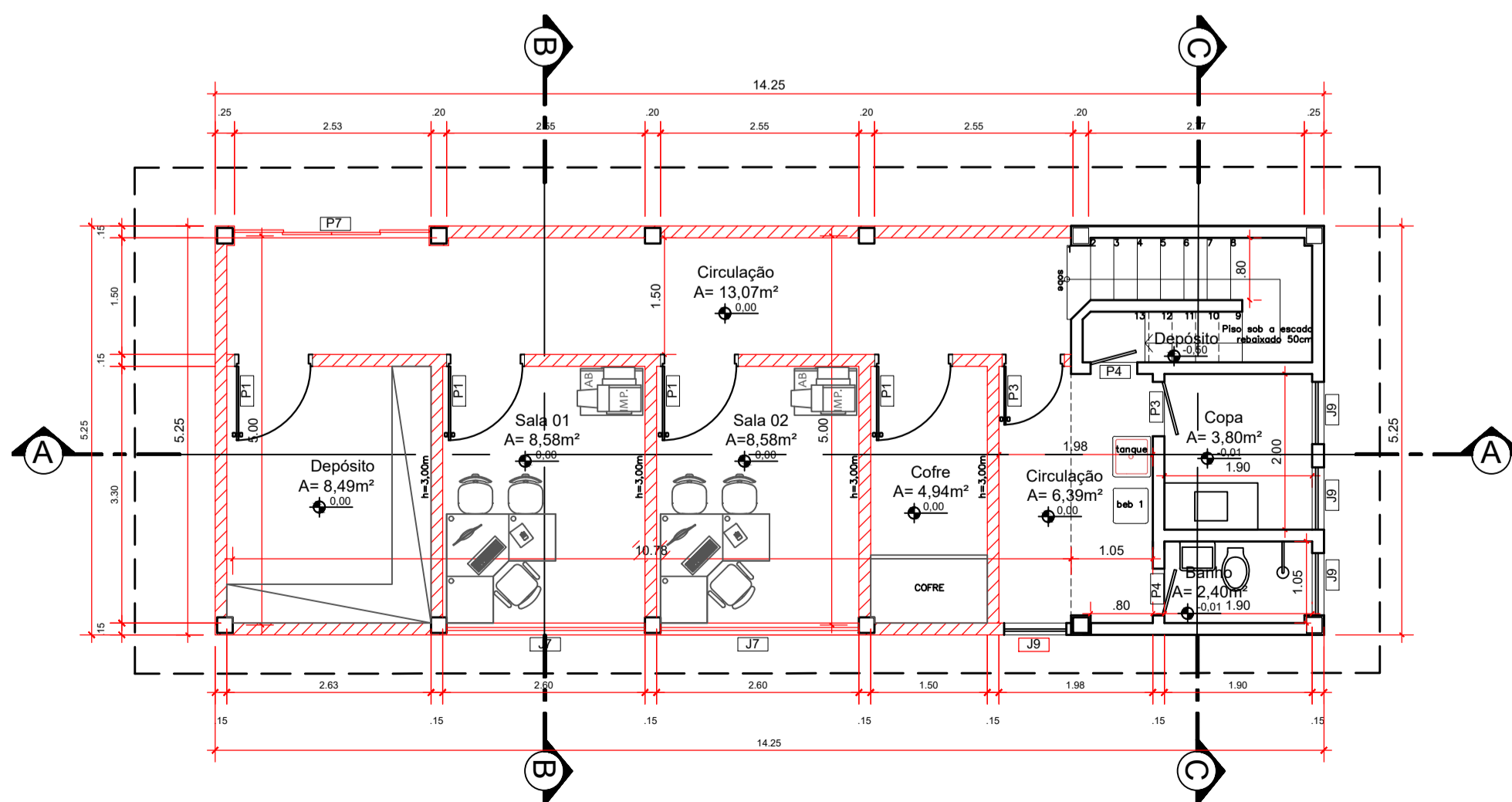

DEMOLIR E CONSTRUIR - TÉRREO
escala: 1/75

APROVAÇÃO:

PROJETO LEGAL DE ARQUITETURA APROVAÇÃO

Endereço: AREA ESPECIAL S/Nº QD 16 LUNABEL 3A - NOVO GAMA - GOIÁS
COORDENADAS GEOGRÁFICAS: - 16.072583 - -48.063000

DP DE NOVO GAMA
DEAM
GIH
GENARC

EDIFICAÇÃO INSTITUCIONAL
2 PAVIMENTOS

Tomador 01 - Proprietário
ESTADO DE GOIÁS - CNPJ 01.409.580/0001-38
SECRETARIA DE ESTADO DA SEGURANÇA PÚBLICA DE GOIÁS - CNPJ 01.409.606/0001-48

Tomador 02
POLÍCIA CIVIL - GO - CNPJ 37.014.123/0001 - 91
Documento assinado digitalmente
gov.br
VANESSA XAVIER MOREIRA SOARES
Data: 28/05/2024 09:41:56-0300
Verifique em https://validar.jbr.gov.br

Autor do Projeto
Arquiteta e Urbanista - VANESSA XAVIER MOREIRA SOARES
CAU A163789-4
RRT SII3004658100CT001

Responsável Técnico



DESCRIÇÃO DOS PAVIMENTOS: TÉRREO + 1º PAVIMENTO SUPERIOR + GALPÃO

CONTEÚDO: PLANTA BAIXA - GALPÃO TÉRREO E SUPERIOR CORTE AA CORTE BB FACHADA POSTERIOR FACHADA LATERAL QUADRO DE ABERTURAS PORTAS E JANELAS MAGEM 04	ÁREA DO TERRENO ORIGINAL: 3682,14m² ÁREA TOTAL DA CONSTRUÇÃO: 678,82m² ÁREA PAVIMENTADA: 1803,05m² ÍNDICE PAISAGÍSTICO: 1441,83m² C.C.A.P.: 0,00m² ÁREA TERREO: 286,41m² ÁREA SUPERIOR: 286,41m² ÁREA GALPÃO: 104,00m²	FOLHA: 4/4 DATA: MAIO / 2023 DESENHO: VANESSA XAVIER
---	--	---