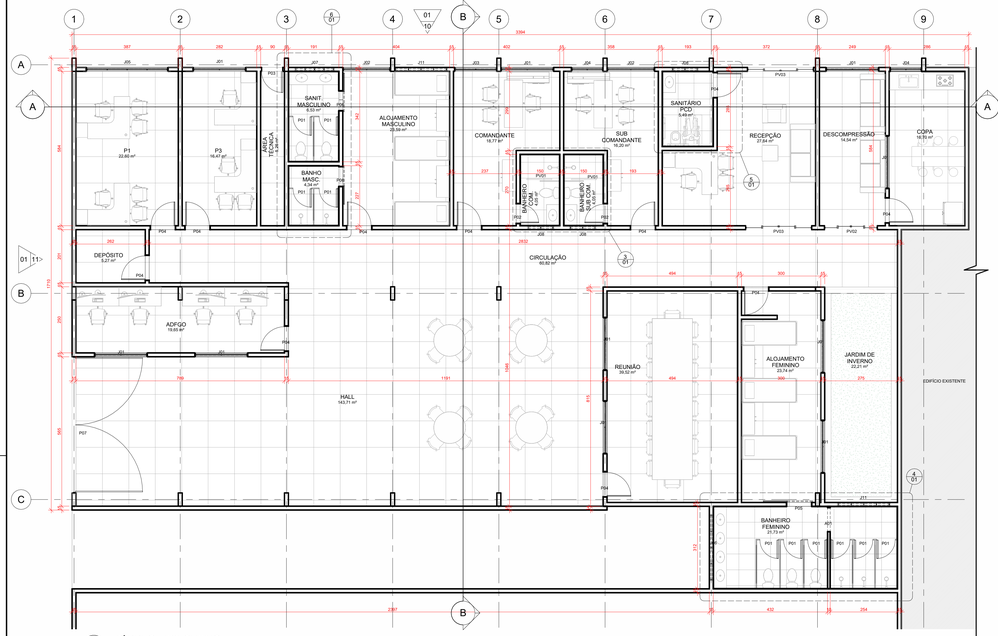

1 TÉRREO - EXECUTIVO
ESCALA 1 : 75

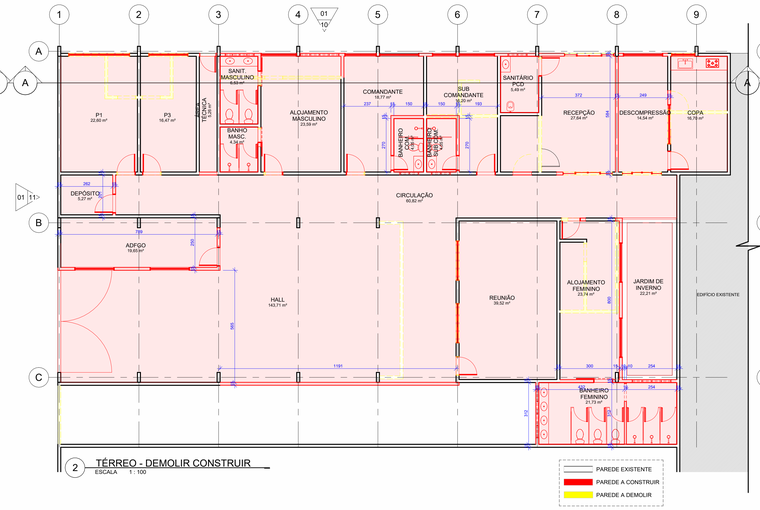

2 TÉRREO - DEMOLIR CONSTRUIR
ESCALA 1 : 100

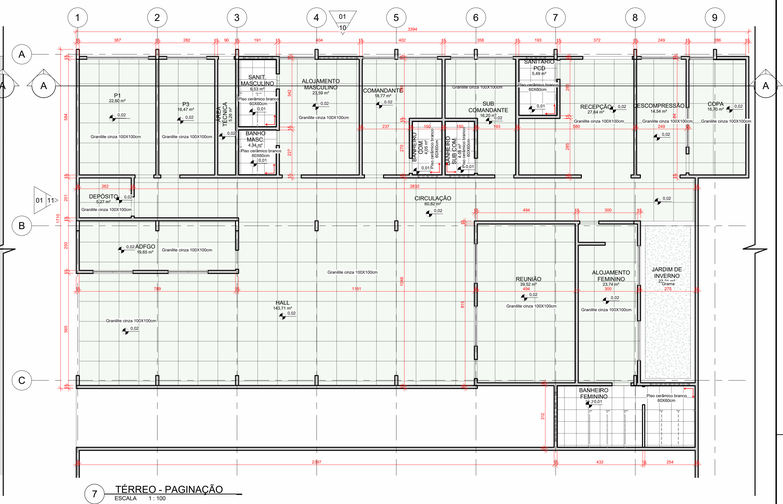

7 TÉRREO - PAGINAÇÃO
ESCALA 1 : 100

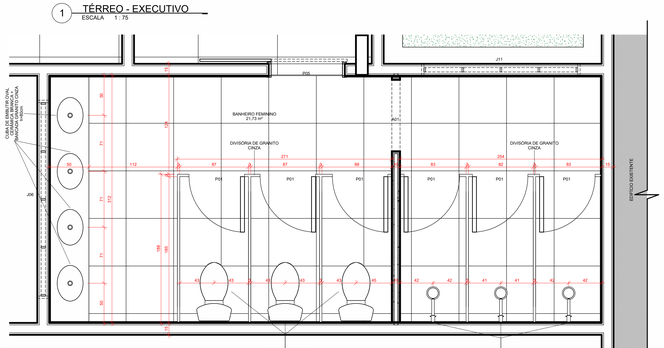

4 DET. BANHO FEM.
ESCALA 1 : 25

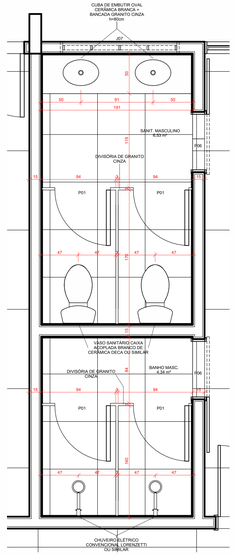

6 DET. SANIT. ALOJ. MASC.
ESCALA 1 : 25

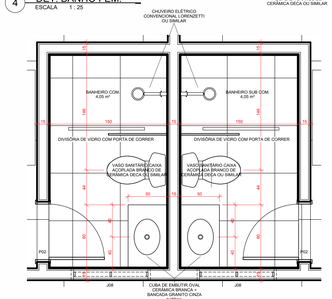

3 DET. BANHEIRO COM. E SUBCOM.
ESCALA 1 : 25

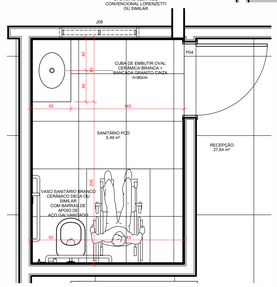

5 DET. SAN. PCD
ESCALA 1 : 25

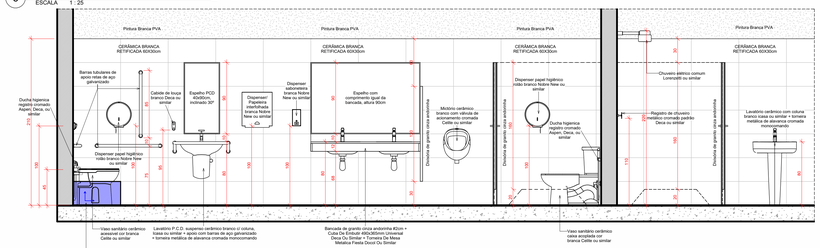

* O revestimento cerâmico das paredes de áreas molhadas deve iniciar do lado inferior no canto da maior parede do ambiente, evitando ao maximo cortes desnecessários nas pegas.

Este revestimento de 60x30cm branco será instalado até a altura de 210cm, acima a parede será pintada com tinta PVA branca lisa semibrilho

9 ELEVAÇÃO GENÉRICA - VISTA DE MOBILIÁRIO E PAGINAÇÃO
ESCALA 1 : 25

8 TÉRREO - FORRO
ESCALA 1 : 150

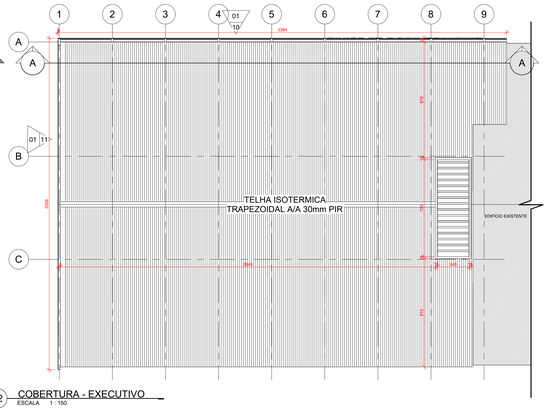

12 COBERTURA - EXECUTIVO
ESCALA 1 : 150

QUANTITATIVO RUFOS E CALHAS

Descrição	Comprimento
CUMEEIRA METÁLICA TRAPEZOIDAL	29,40
RUFO METÁLICO	24,62

QUANTITATIVO TELHADO

Descrição	Área
TELHA ISOTÉRMICA TRAPEZOIDAL A/A 30mm PIR	764,40 m²

TABELA DE AREA UTIL

AMBIENTE	ÁREA
ADFGO	19,65 m²
ALOJAMENTO FEMININO	23,74 m²
ALOJAMENTO MASCULINO	23,59 m²
BANHEIRO COM.	4,05 m²
BANHEIRO FEMININO	21,73 m²
BANHEIRO SUB COM.	4,05 m²
CIRCULAÇÃO	60,82 m²
CIRCULAÇÃO	60,82 m²
COMANDANTE	16,77 m²
COPA	16,19 m²
DEPÓSITO	5,27 m²
DESCOMPRESSÃO	14,54 m²
HALL	143,71 m²
JARDIM DE INVERNO	22,21 m²
P1	22,80 m²
P3	16,47 m²
RECEPÇÃO	27,94 m²
REUNIÃO	39,52 m²
SANIT. MASCULINO	4,53 m²
SANITÁRIO PCD	5,49 m²
SUB COMANDANTE	16,20 m²
ÁREA TÉCNICA	4,34 m²

MATERIAIS DE PAREDE

Marca	MATERIAL	ÁREA
1	CERÂMICA BRANCA RETIFICADA 60X30cm	140,38 m²

MATERIAIS DE FORRO

MARCA	DESCRIÇÃO	ACABAMENTO	ÁREA
1	FORRO DE GESSO ACARTONADO	EMASSADO E PINTADO COM TINTA PVA BRANCA	34,80 m²

MATERIAIS DE PISO

MARCA	MATERIAL	ÁREA
1	GRANILITE 100X100cm	477,13 m²
2	PISO CERÂMICO 60x60cm	45,15 m²

QUANTITATIVO DE PORTAS

CÓD	QT	COMPRIMENTO	ALTURA	DESCRIÇÃO
REFORMA (FUTURO):				
A01	1	0,900	2,10	Abertura cão em parede
P01	10	0,700	1,85	Porta de abrir de veneziana de aluminio fechadura tonic/ocupado
P02	2	0,700	2,10	Porta de abrir simples de madeira semioca com frimas de madeira + maçaneta metálica + fechadura gorges
P03	1	1,500	2,10	Porta de correr de madeira, semioca com frimas de madeira + puxador metálico + trancadeira
P04	12	0,800	2,10	Porta de abrir simples de madeira semioca com frimas de madeira + maçaneta metálica + fechadura gorges
P05	1	0,900	2,10	Porta de correr de madeira, semioca com frimas de madeira + puxador metálico + trancadeira de pegador
P06	2	0,700	2,10	Porta de correr de madeira, semioca com frimas de madeira + puxador metálico + trancadeira de pegador
P07	1	5,100	2,77	Portão de grade de aço de abrir com duas portas
PV01	1	1,000	2,10	Porta dupla de correr
PV02	2	2,000	2,10	Porta dupla de correr + 2 floss, de aluminio e vidro
PV03	2	2,500	2,10	Porta dupla de correr + 2 floss, de aluminio e vidro

QUANTITATIVO DE JANELAS

CÓD	QT	COMPRIMENTO	ALTURA	PEITORIL	DESCRIÇÃO
REFORMA (FUTURO):					
J01	10	1,90	1,00	1,10	Janela simples de aluminio e vidro de correr 2 folhas
J02	2	1,00	1,00	1,10	Janela simples de aluminio e vidro de correr 2 folhas
J03	1	1,50	1,00	1,10	Janela simples de aluminio e vidro de correr 2 folhas
J04	2	1,10	1,00	1,10	Janela simples de aluminio e vidro de correr 2 folhas
J05	1	3,00	1,00	1,10	Janela simples de aluminio e vidro de correr 4 folhas
J06	1	2,40	0,40	1,70	Janela simples de aluminio e vidro basculante 4 folhas
J07	1	1,20	0,40	1,70	Janela simples de aluminio e vidro basculante 4 folhas
J08	2	0,80	0,40	1,70	Janela simples de aluminio e vidro basculante 4 folhas
J11	2	1,90	0,40	1,70	Janela simples de aluminio e vidro basculante 4 folhas

A CORTE AA
ESCALA 1 : 75

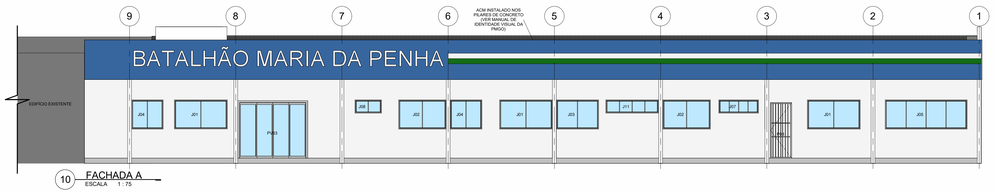

10 FACHADA A
ESCALA 1 : 75

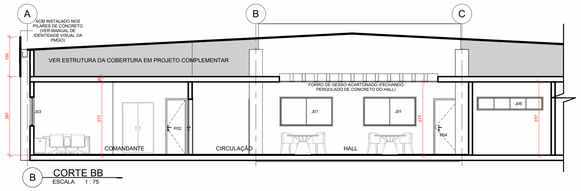

B CORTE BB
ESCALA 1 : 75

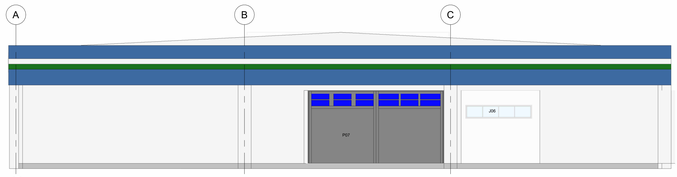

11 FACHADA B
ESCALA 1 : 75

REV.	FASE	DESCRIÇÃO DA REVISÃO	DATA	AUTOR
00	ANT	EMISSÃO INICIAL	05/02/2024	EDSON
00	EXE	EMISSÃO INICIAL	06/02/2024	EDSON

APROVAÇÃO:

ARQUITETURA

POLÍCIA MILITAR DO ESTADO DE GOIÁS - BATALHÃO MARIA DA PENHA

Endereço: **R. Leonardo da Vince, 82 - Jardim Europa, Goiânia - GO, 74325-020**

EDIFICAÇÃO INSTITUCIONAL ESTADUAL
TÉRREO

Proprietário
POLÍCIA MILITAR DO ESTADO DE GOIÁS
CNPJ: 01.409.671/0001-73

Autor do projeto
EDSON HUGO RIBEIRO FILHO
CAU A144460-3

Responsável Técnico EDSON HUGO RIBEIRO FILHO
CAU A144460-3

LOGOMARCA:

ENGENHARIA E CONSULTORIA

Folha: EXECUTIVO

CONTEÚDO:
PLANTAS EXECUTIVO, DEMOLIR CONSTRUIR, PAGINAÇÃO, FORRO
CORTE AA
FACHADAS "A" E "B"
DETALHES ÁREAS MOLHADAS

ÁREA CONSTRUÍDA: 466,46m²

FOLHA: 01/01

DATA: 08/02/2024 15:38:30

ESCALA: Como indicado