

Quantitativo de Equipamentos e Componentes				
POS	Descrição do Material	Dimensões	Quantidade (peças)	Fabricante
<b>Equipamentos de ar condicionado</b>				
01	Unidade Condensadora Split Inverter, Cap. 9000BTU/h, Frio, 220V, conjunto Hi wall, Fujitsu	9000BTU/h	2	Fujitsu ou equivalente
02	Unidade Condensadora Split Inverter, Cap. 12000BTU/h, Frio, 220V, conjunto Hi wall, Fujitsu	12000BTU/h	6	Fujitsu ou equivalente
03	Unidade Condensadora Split Inverter, Cap. 18000BTU/h, Frio, 220V, conjunto Hi wall, Fujitsu	18000BTU/h	5	Fujitsu ou equivalente
04	Unidade Evaporadora Split Inverter, Hi Wall, Cap. 9000BTU/h, Frio, 220V, monofásico, Fujitsu	9000BTU/h	2	Fujitsu ou equivalente
05	Unidade Evaporadora Split Inverter, Hi Wall, Cap. 12000BTU/h, Frio, 220V, monofásico, Fujitsu	12000BTU/h	6	Fujitsu ou equivalente
06	Unidade Evaporadora Split Inverter, Hi Wall, Cap. 18000BTU/h, Frio, 220V, monofásico, Fujitsu	18000BTU/h	5	Fujitsu ou equivalente
<b>Suportes</b>				
-	Chumbador de Expansão, rosca Ø3/8", de aço carbono galvanizado, tipo CB	Ø3/8"	78	-
-	Fio para condensadora, 700mm	700mm	13	ECOS ou equivalente

Tubos Quantitativo Tubos de Cobre + Isolamento (m)				
Ø1/4"	Ø3/8"	Ø1/2"	Ø3/4"	Ø7/8"
77.676375	13.046304	64.63007	0	0

Quantitativo Tubulações	
Descrição do Material	Comprimento (m)
Rede frigorígena para Split de 9000btu/h contendo: Linha de Líquido: Tubo de cobre Ø1/4" + Isolamento Linha de Sucção: Tubo de cobre Ø3/8" + Isolamento 1 x Cabo PP#4x1,5mm² Eletroduto Flexível de PVC 25mm	13,05
Rede frigorígena para Split de 12000btu/h contendo: Linha de Líquido: Tubo de cobre Ø1/4" + Isolamento Linha de Sucção: Tubo de cobre Ø1/2" + Isolamento 1 x Cabo PP#4x1,5mm² Eletroduto Flexível de PVC 25mm	40,83
Rede frigorígena para Split de 18000btu/h contendo: Linha de Líquido: Tubo de cobre Ø1/4" + Isolamento Linha de Sucção: Tubo de cobre Ø1/2" + Isolamento 1 x Cabo PP#4x1,5mm² Eletroduto Flexível de PVC 25mm	23,80

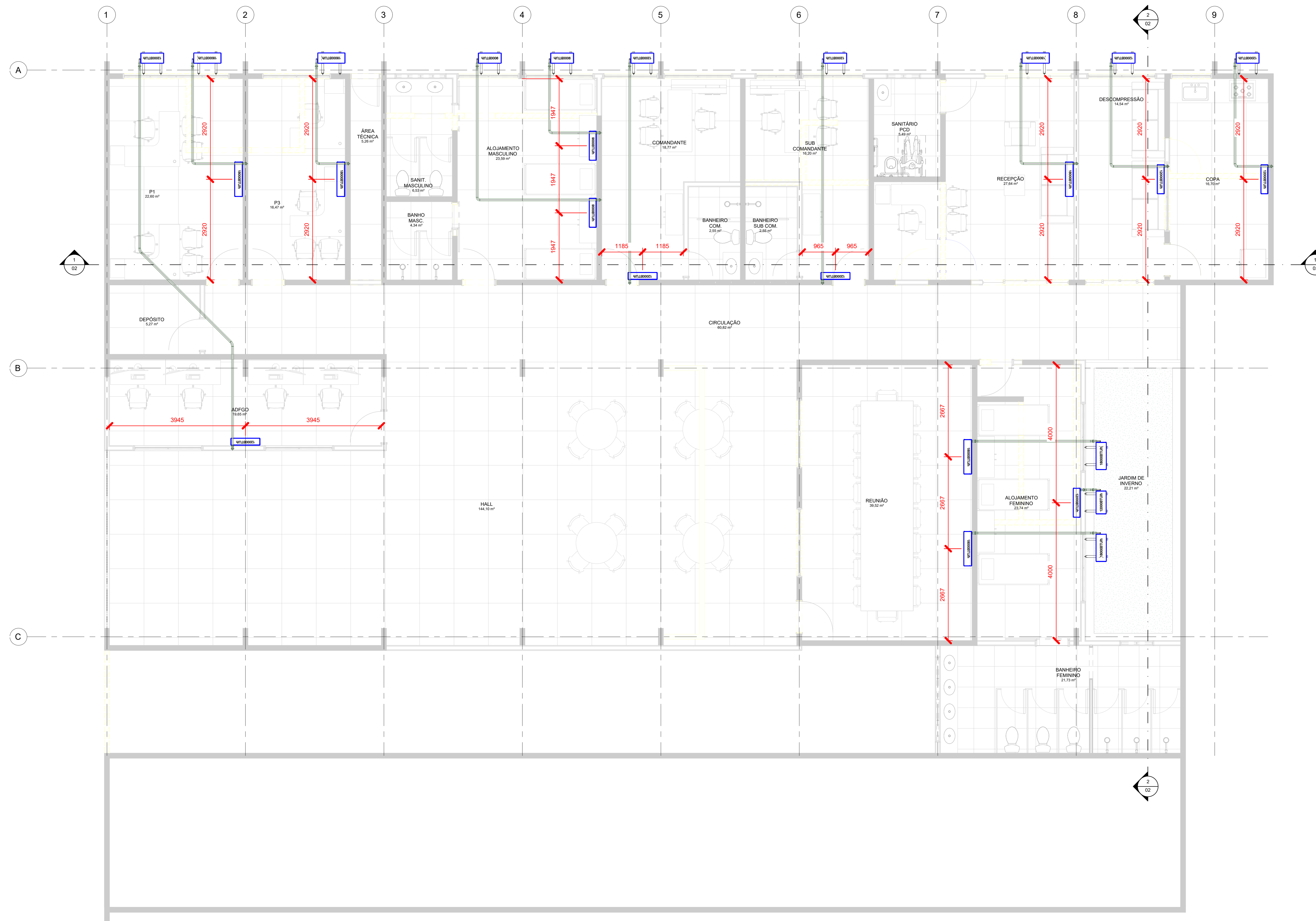

1 Térreo  
ESCALA 1:50

REV.	FASE	DESCRIÇÃO DA REVISÃO	DATA	AUTOR
01	ISE	EMISSÃO INICIAL	07/02/2024	EDUARDO

APROVAÇÃO:

# CLIMATIZAÇÃO

POLÍCIA MILITAR DO ESTADO DE GOIÁS - BATALHÃO MARIA DA PENHA  
Endereço: R. Leonardo da Vinca, 52 - Jardim Europa, Goiânia - GO, 74325-020

EDIFICAÇÃO INSTITUCIONAL ESTADUAL  
TERREO

Proprietário: POLÍCIA MILITAR DO ESTADO DE GOIÁS  
CNPJ: 01.409.671/0001-73

Autor do projeto: MARCO FELIPE FREITAS LEÃO  
CREA 1018937501D-GO

Responsável Técnico: MARCO FELIPE FREITAS LEÃO  
CREA 1018937501D-GO

LOGOMARCA	TÍTULO	ÁREA CONSTRUIDA	FOLHA
	Planta Baixa	466,46m²	01/03
	CONTEÚDO		
			DATA: 07/02/2024 09:53:06
			ESCALA: 1:50