

**PLANTA BAIXA AUDITÓRIO**  
ESC.: 1/100

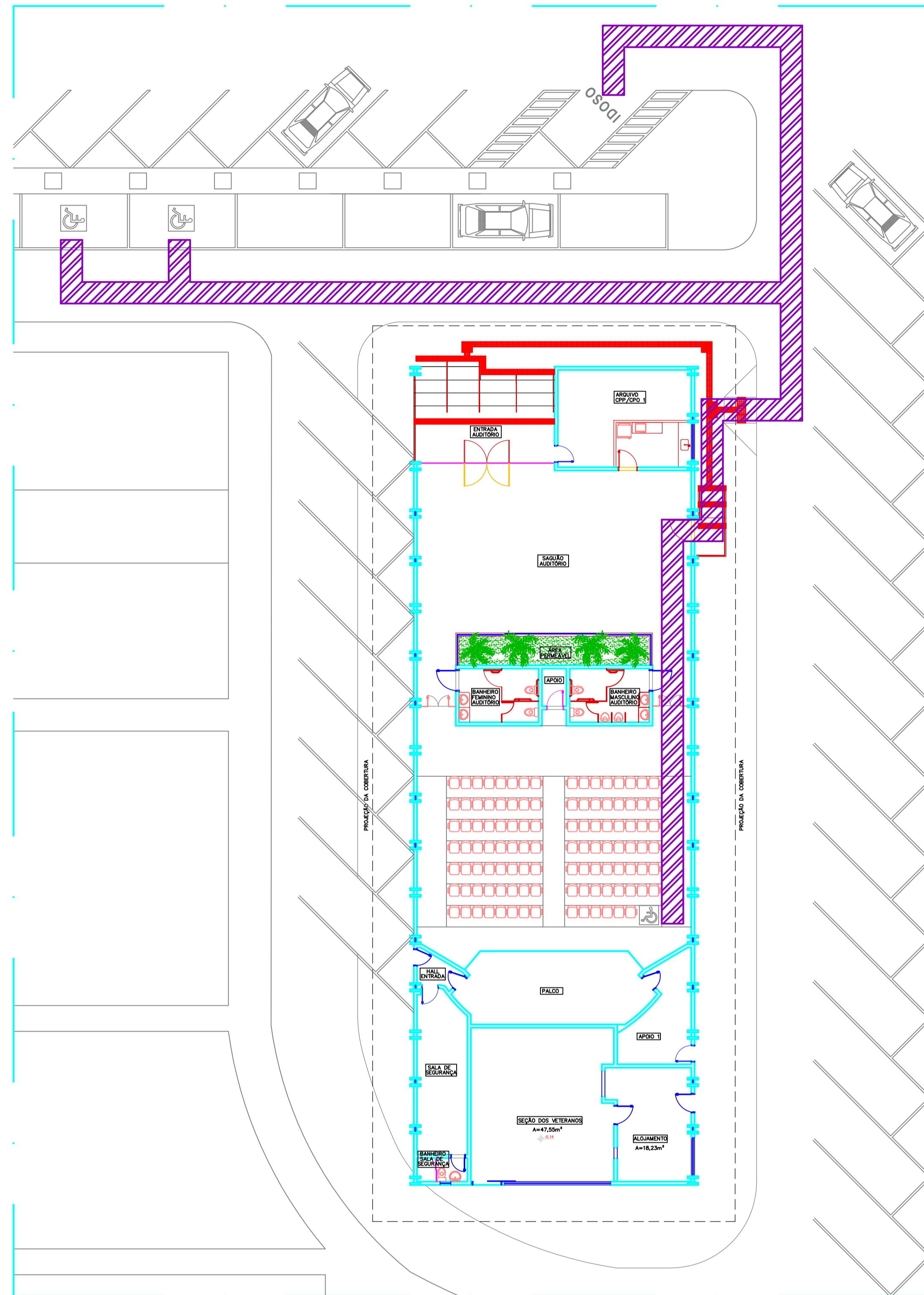

**PLANTA DE IDENTIFICAÇÃO DE ROTA ACESSÍVEL**  
ESC.: 1/150

QUADRO DE ÁREAS	
AUDITÓRIO	167,02m <sup>2</sup>
SAGUÃO AUDITÓRIO	110,58m <sup>2</sup>
COPA	7,28m <sup>2</sup>
ARQUIVO CPP/CPO	20,17m <sup>2</sup>
SANITÁRIO MASCULINO	9,25m <sup>2</sup>
SANITÁRIO FEMININO	9,25m <sup>2</sup>
APOIO	2,00m <sup>2</sup>
HALL ENTRADA	2,61m <sup>2</sup>
SALA DE SEGURANÇA	17,31m <sup>2</sup>
SANITÁRIO	2,54m <sup>2</sup>
ARQUIVO CPP/CPO	13,15m <sup>2</sup>
SEÇÃO DOS VETERANOS	47,55m <sup>2</sup>
ALOJAMENTO	18,23m <sup>2</sup>
APOIO 1	12,33m <sup>2</sup>
ÁREA ÚTIL TOTAL	425,35m <sup>2</sup>

QUADRO DE ABERTURAS						
PORTAS						
NOME	LARGURA	ALTURA	PEITORIL	FUNCIONAMENTO	MATERIAL	QUANT.
P1	80	210	-	ABRIR	MADEIRA	05 unid.
P2	60	210	-	ABRIR	ALUMÍNIO	01 unid.
P3	90	210	-	ABRIR	MADEIRA	02 unid.
P4	100	210	-	ABRIR 2 FOLHAS	MADEIRA	02 unid.
P5	130	210	-	CORRER	VIDRO	01 unid.
P6	100	210	-	ABRIR	METAL/VIDRO	01 unid.
P7	80	210	-	ABRIR	ALUMÍNIO	01 unid.
P8	80	210	-	ABRIR	METAL	03 unid.
P9	60	160	-	ABRIR	ALUMÍNIO	02 unid.
P10	80	160	-	ABRIR	ALUMÍNIO	02 unid.
P11	200	210	-	ABRIR 2 FOLHAS	VIDRO	01 unid.
P12	90	210	-	PIVOTANTE	VIDRO	01 unid.

JANELAS						
NOME	LARGURA	ALTURA	PEITORIL	FUNCIONAMENTO	MATERIAL	QUANT.
J1	20	240	-	BASCULANTE-3 FOLHAS	ALUMÍNIO / VIDRO	21 unid.
J2	50	50	150	BASCULANTE-1 FOLHA	ALUMÍNIO / VIDRO	01 unid.

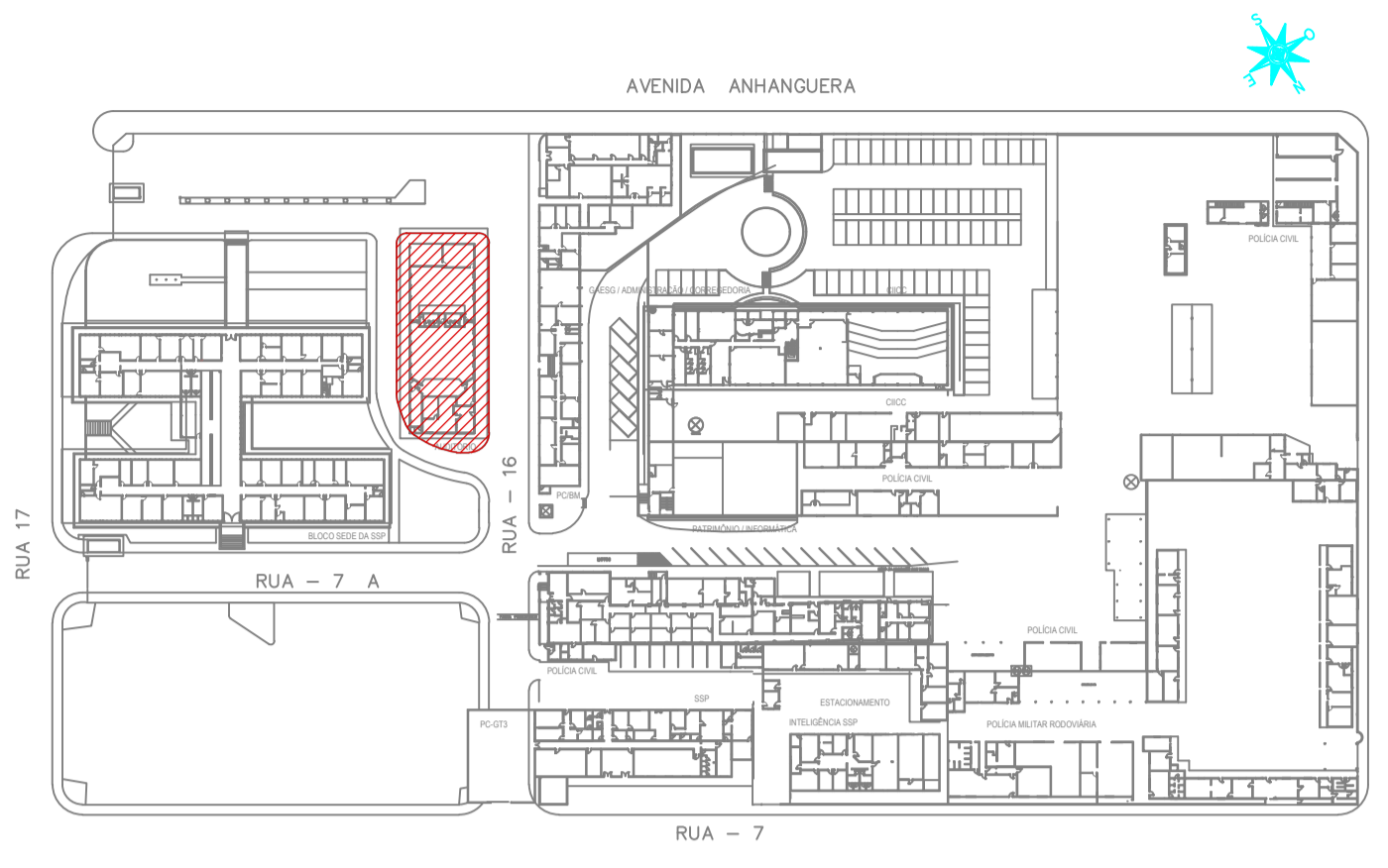

**PLANTA DE SITUAÇÃO**  
ESC.: 1/1500

OBSEVAÇÕES:  
 - Onde não tiver especificação de acabamento, seguir projeto específico.  
 - Favor conferir medidas no local.  
 - Qualquer dúvida consultar o autor do projeto.

**ESTADO DE GOIÁS**  
 SECRETARIA DE SEGURANÇA PÚBLICA  
 GERÊNCIA DE ARQUITETURA, ENGENHARIA E SERVIÇOS GERAIS - GAESG

APROVAÇÃO:

ARQUITETURA - MODIFICAÇÃO SEM ACRÉSCIMO

AUDITÓRIO DA SECRETARIA DE SEGURANÇA PÚBLICA

Endereço: AVENIDA ANHANGÜERA, Nº7364, SETOR AEROMARÍTIMO, GOIÂNIA - GOIÁS.

EDIFICAÇÃO INSTITUCIONAL

Nº PAVTO: 01

Proprietário: SECRETARIA DE SEGURANÇA PÚBLICA

Engº CIVIL: FÁBIO ARRUDA ARAÚJO CREA: 14.061/D-GO

CONTÉUDO: PLANTA BAIXA AUDITÓRIO ESC.:1/100 PLANTA DE IDENTIFICAÇÃO DE ROTA ACESSÍVEL ESC.:1/150 PLANTA DE SITUAÇÃO ESC.: 1/1500 QUADRO DE ÁREAS QUADRO DE ABERTURAS	ÁREA DO TERRENO ORIGINAL TERRENO ÁREA DO TERRENO PÓS DOAÇÃO ÁREA TOTAL DA REFORMA: 495,52m <sup>2</sup> ÁREA PERMEÁVEL: ÁREA PERMEÁVEL	FOLHA: <b>1/5</b> DATA: JANEIRO/2023
REVISÃO 01: DATA: DESCRIÇÃO:	DESENHO: ARQTA. PATRÍCIA COSTA	
Nº ART.: 1020230061233 / 1020230061122		Nº CONTRATO DE REPASSE: 92097/2022



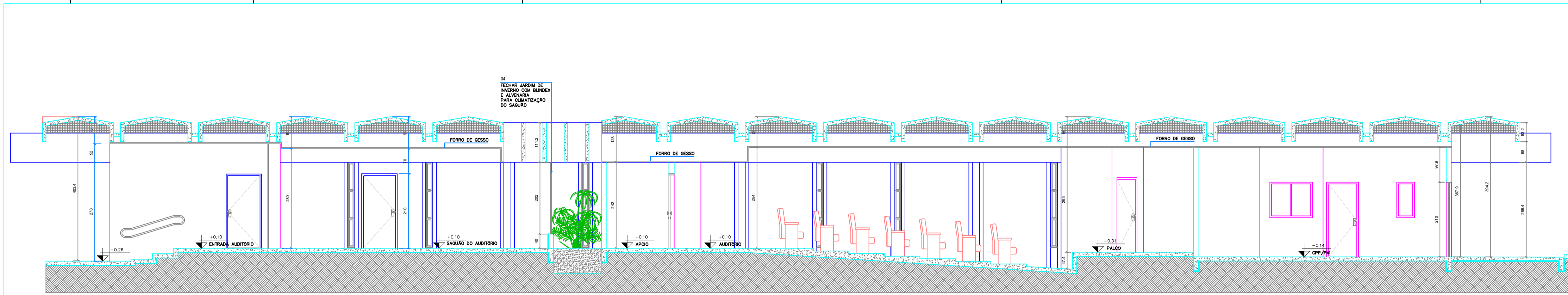

**CORTE CC**  
**ESC.: 1/75**

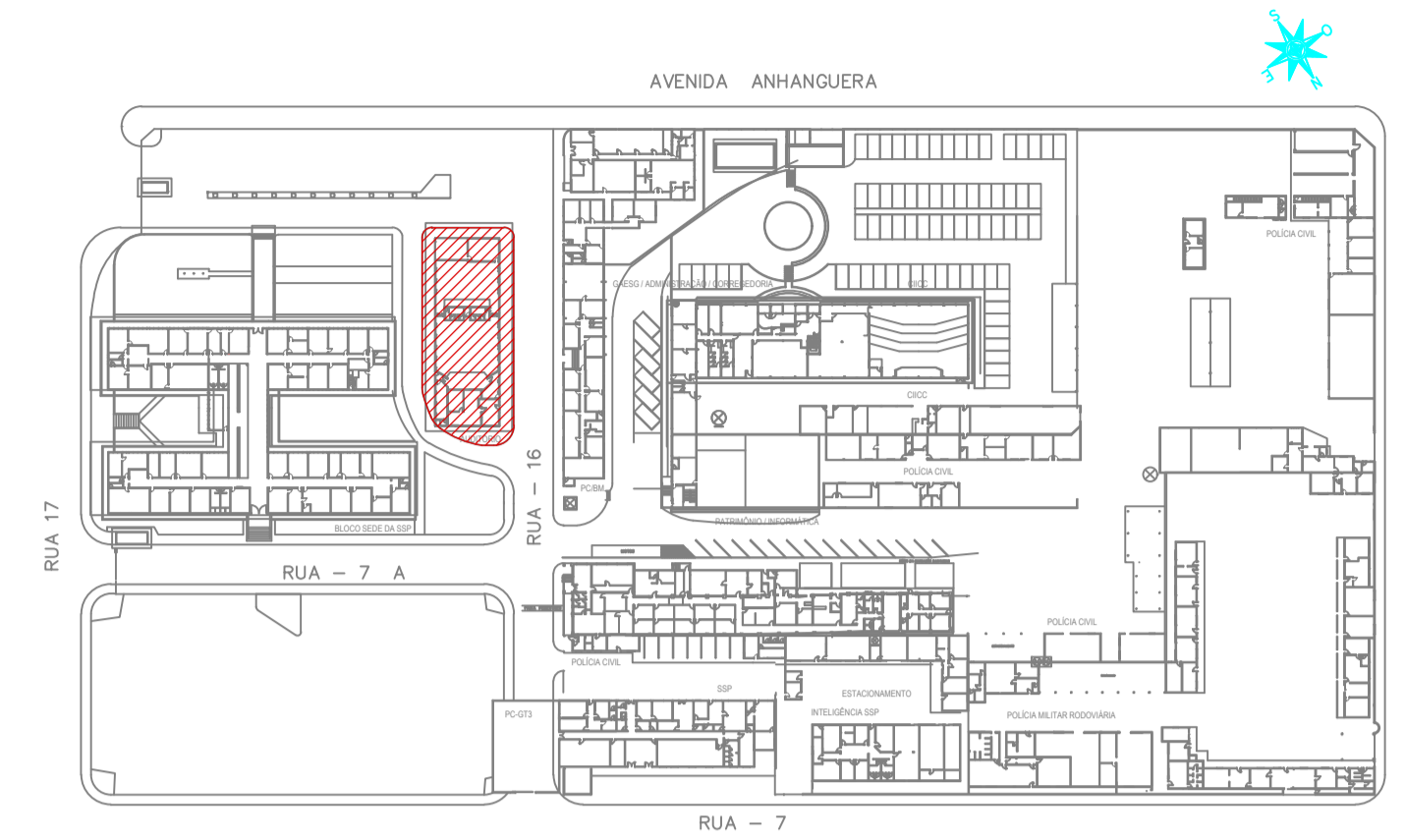

**PLANTA DE SITUAÇÃO**  
**ESC.: 1/1500**

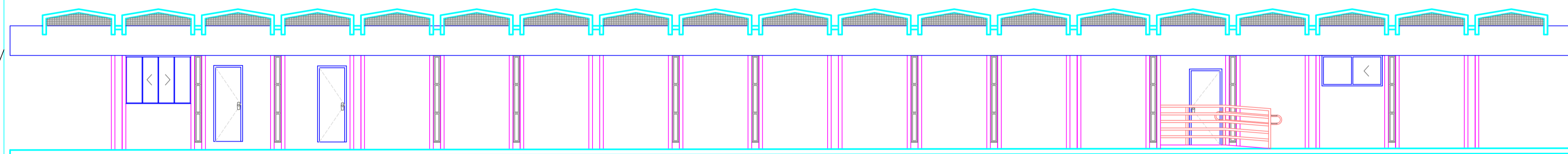

**FACHADA LATERAL ESQUERDA**  
**ESC.: 1/75**

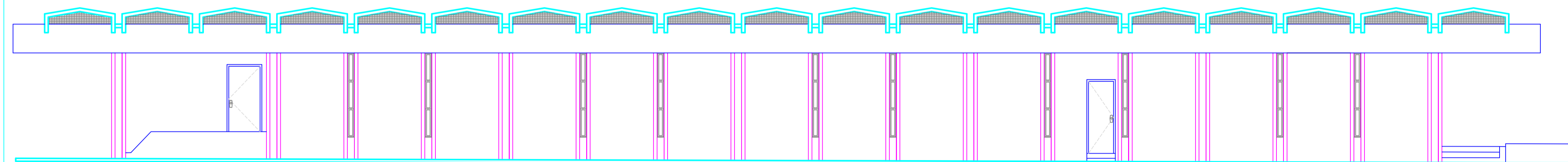

**FACHADA LATERAL DIREITA**  
**ESC.: 1/75**

- OBSEVAÇÕES:
- Onde não tiver especificação de acabamento, seguir projeto específico.
  - Favor conferir medidas no local.
  - Qualquer dúvida consultar o autor do projeto.

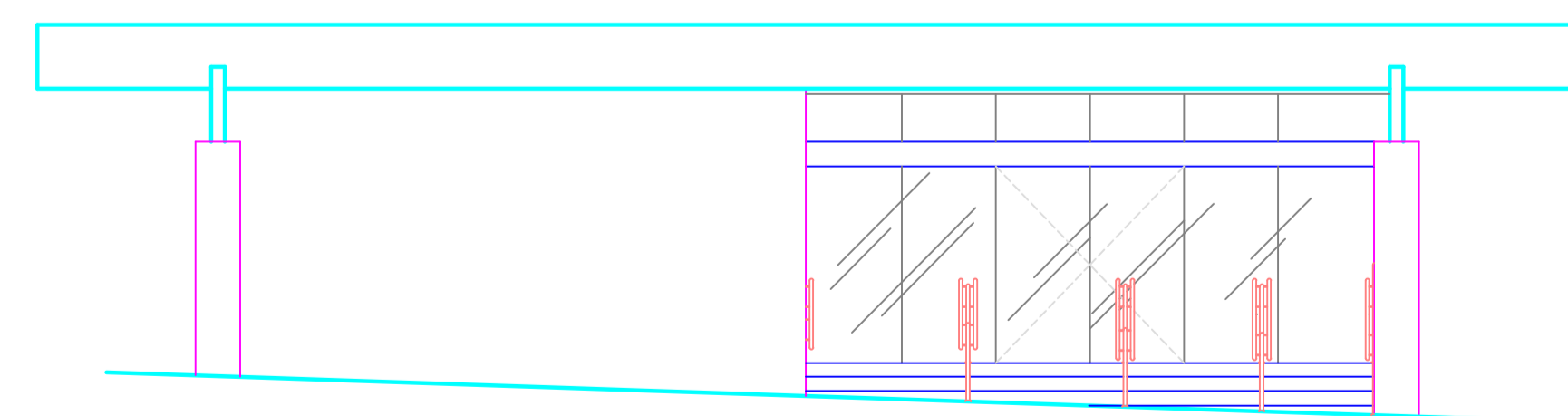

**FACHADA FRONTAL**  
**ESC.: 1/75**

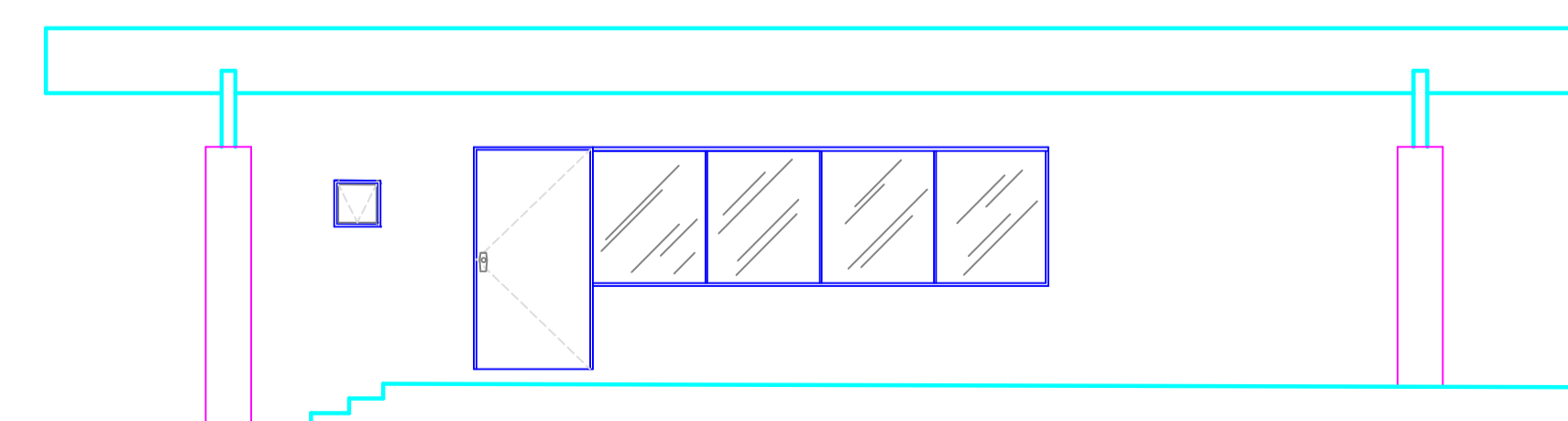

**FACHADA POSTERIOR**  
**ESC.: 1/75**



**ESTADO DE GOIÁS**  
**SECRETARIA DE SEGURANÇA PÚBLICA**  
 GERÊNCIA DE ARQUITETURA, ENGENHARIA E SERVIÇOS GERAIS - GAESG

APROVAÇÃO:

**ARQUITETURA - MODIFICAÇÃO SEM ACRÉSCIMO**

**AUDITÓRIO DA SECRETARIA DE SEGURANÇA PÚBLICA**

Endereço: AVENIDA ANHANGÜERA, Nº7364, SETOR AERoviÁRIO, GOIÂNIA - GOIÁS.

EDIFICAÇÃO INSTITUCIONAL

Nº PAVTOS  
**01**

REMATO BRUM DOS SANTOS

Proprietário

SECRETARIA DE SEGURANÇA PÚBLICA

Documento assinado digitalmente  
**FABIO ARRUDA ARAUJO**  
 Data: 14/07/2022 09:29:51 -0300  
 Verifique em <https://validar.dl.gov.br>

Autor do projeto

ENGº. CIVIL: FÁBIO ARRUDA ARAÚJO CREA: 14.061/D-GO

CONTEÚDO		ÁREA DO TERRENO ORIGINAL	FOLHA
PLANTA DE SITUAÇÃO ESC.:1/1500		TERRENO	<b>2/5</b>
CORTE CC ESC.:1/75		ÁREA DO TERRENO PÓS DOAÇÃO	
FACHADA LATERAL ESQUERDA ESC.:1/75		ÁREA TOTAL DA REFORMA	
FACHADA LATERAL DIREITA ESC.:1/75		495,52M²	
FACHADA FRONTAL ESC.:1/75		ÁREA PERMEÁVEL	
FACHADA POSTERIOR ESC.:1/75		ÁREA PERMEÁVEL	
REVISÃO 01	DATA	DESCRIÇÃO	VISTO
			DESENHO
			ARGTA: PATRICIA COSTA
Nº ART.: 1020230061233 / 1020230061122		Nº CONTRATO DE REPASSE: 92097/2022	



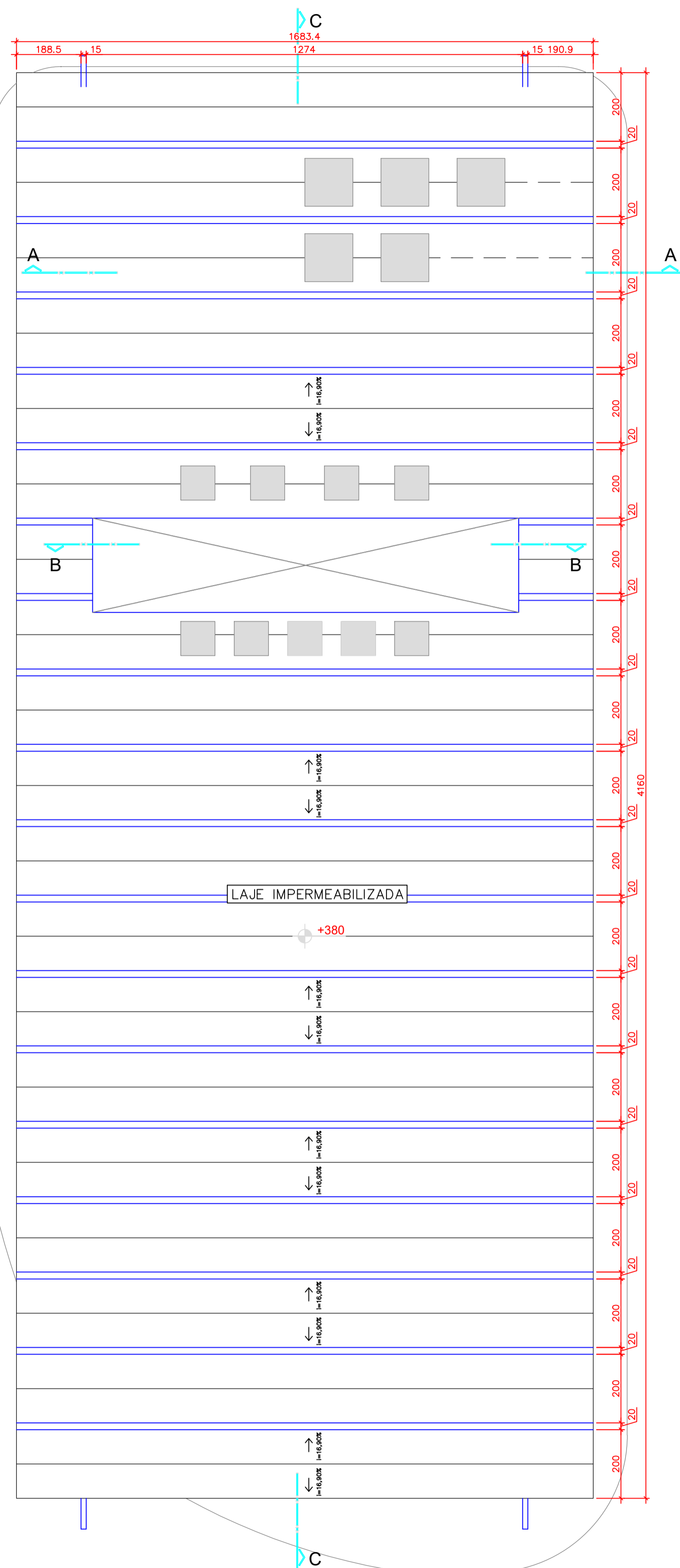

**PALNTA COBERTURA - AUDITÓRIO**  
ESC.: 1/100

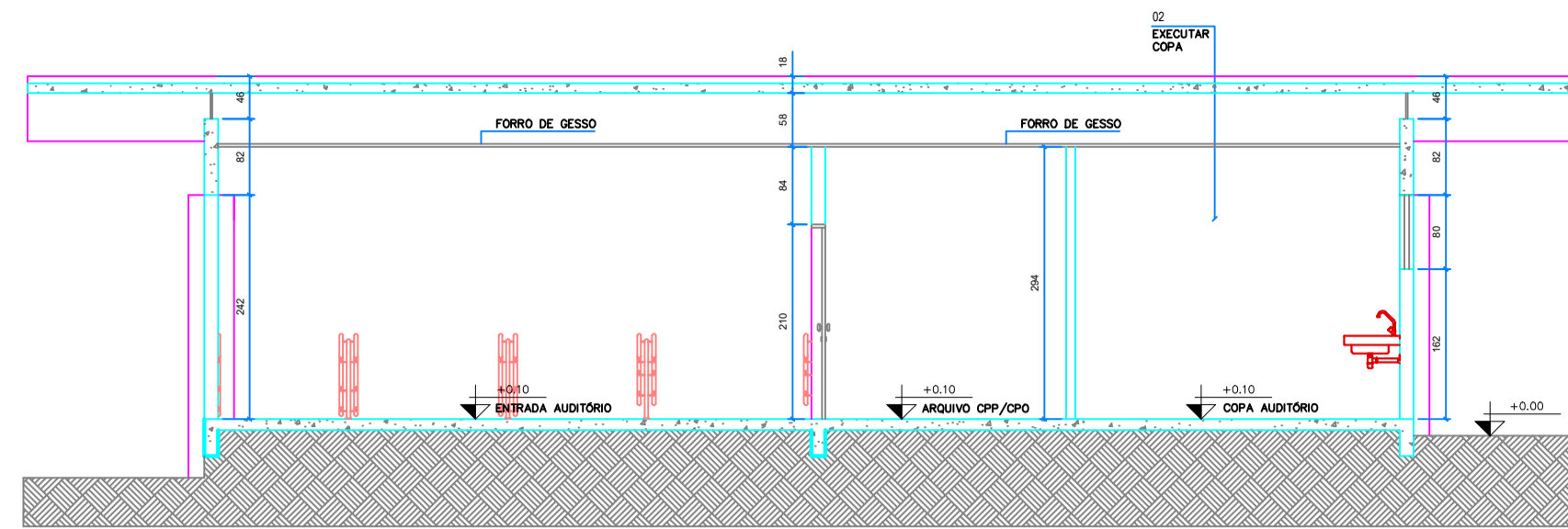

**CORTE AA**  
ESC.: 1/75

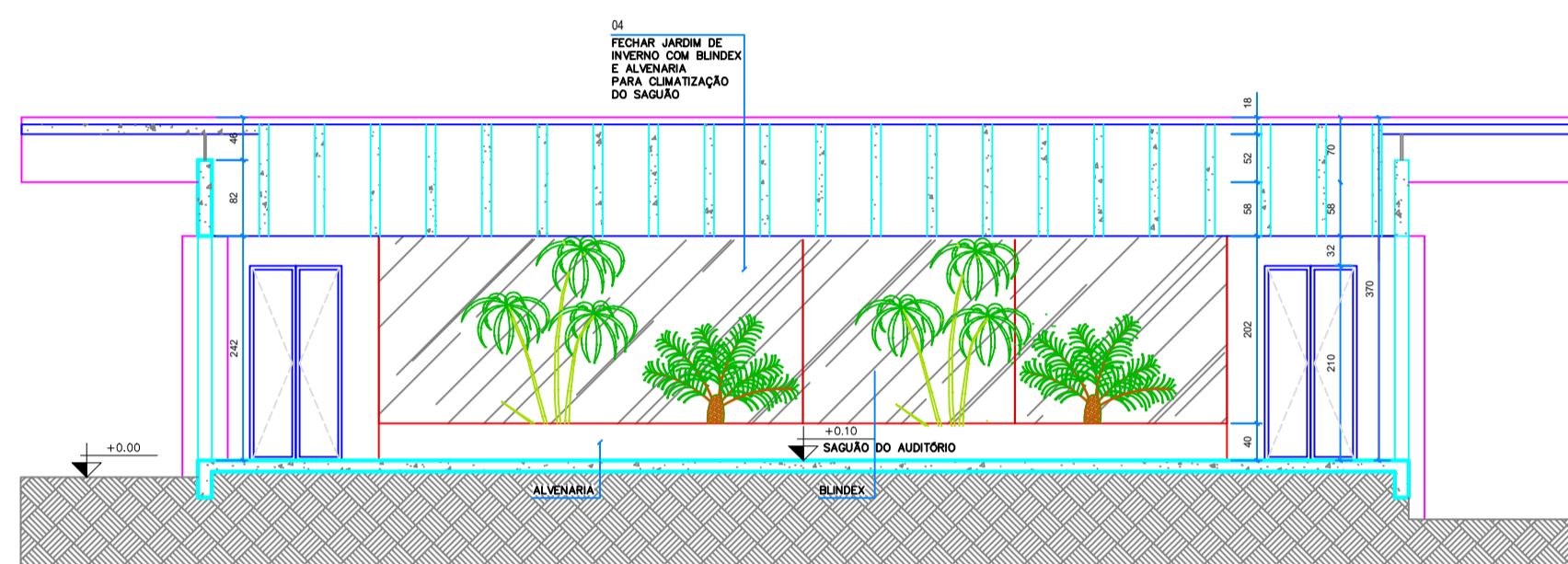

**CORTE BB**  
ESC.: 1/75

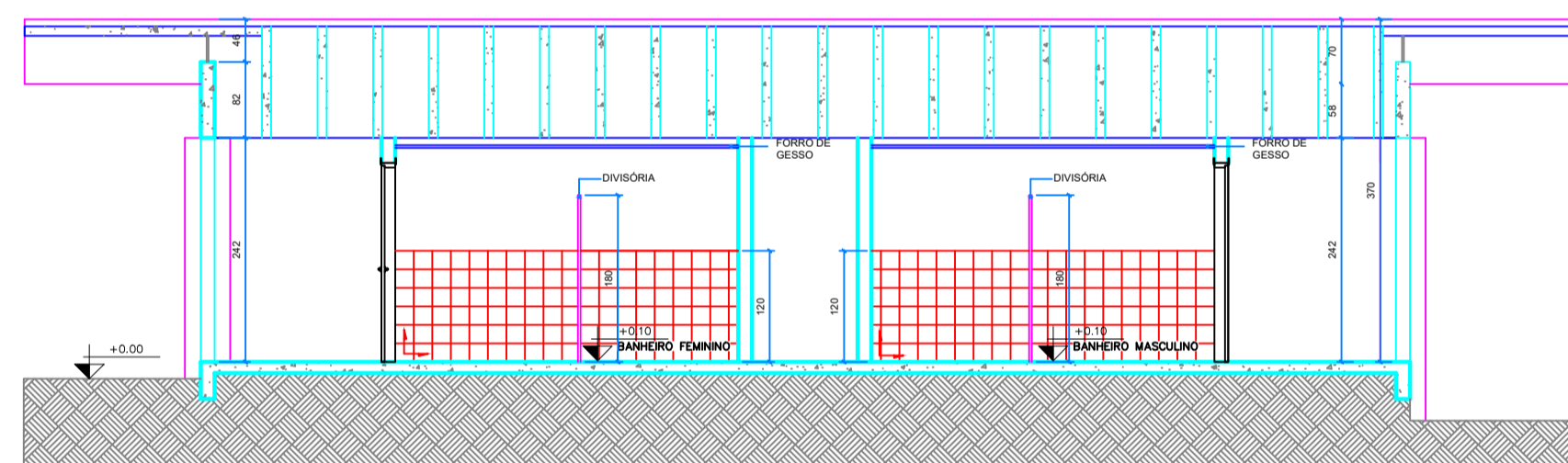

**CORTE DD**  
ESC.: 1/75

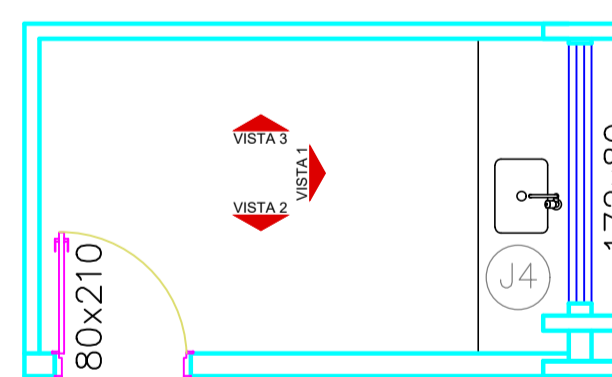

**DETALHE COPA**  
ESC.: 1/50

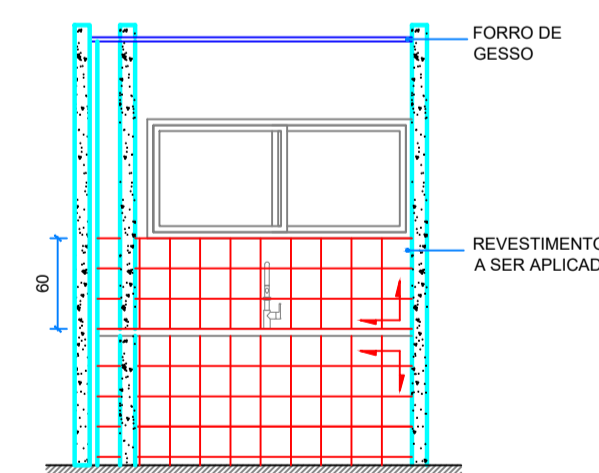

**VISTA 1**  
ESC.: 1/50

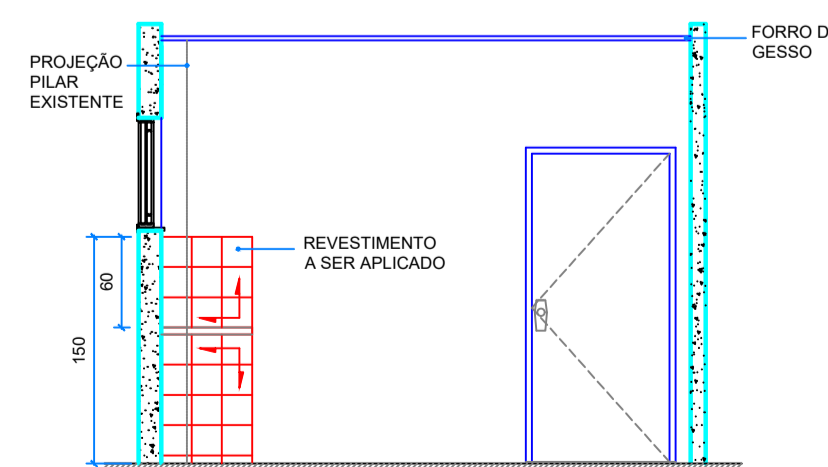

**VISTA 2**  
ESC.: 1/50

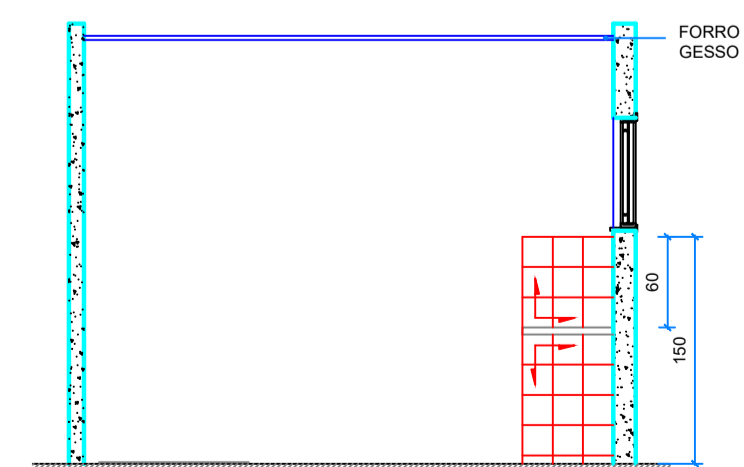

**VISTA 3**  
ESC.: 1/50

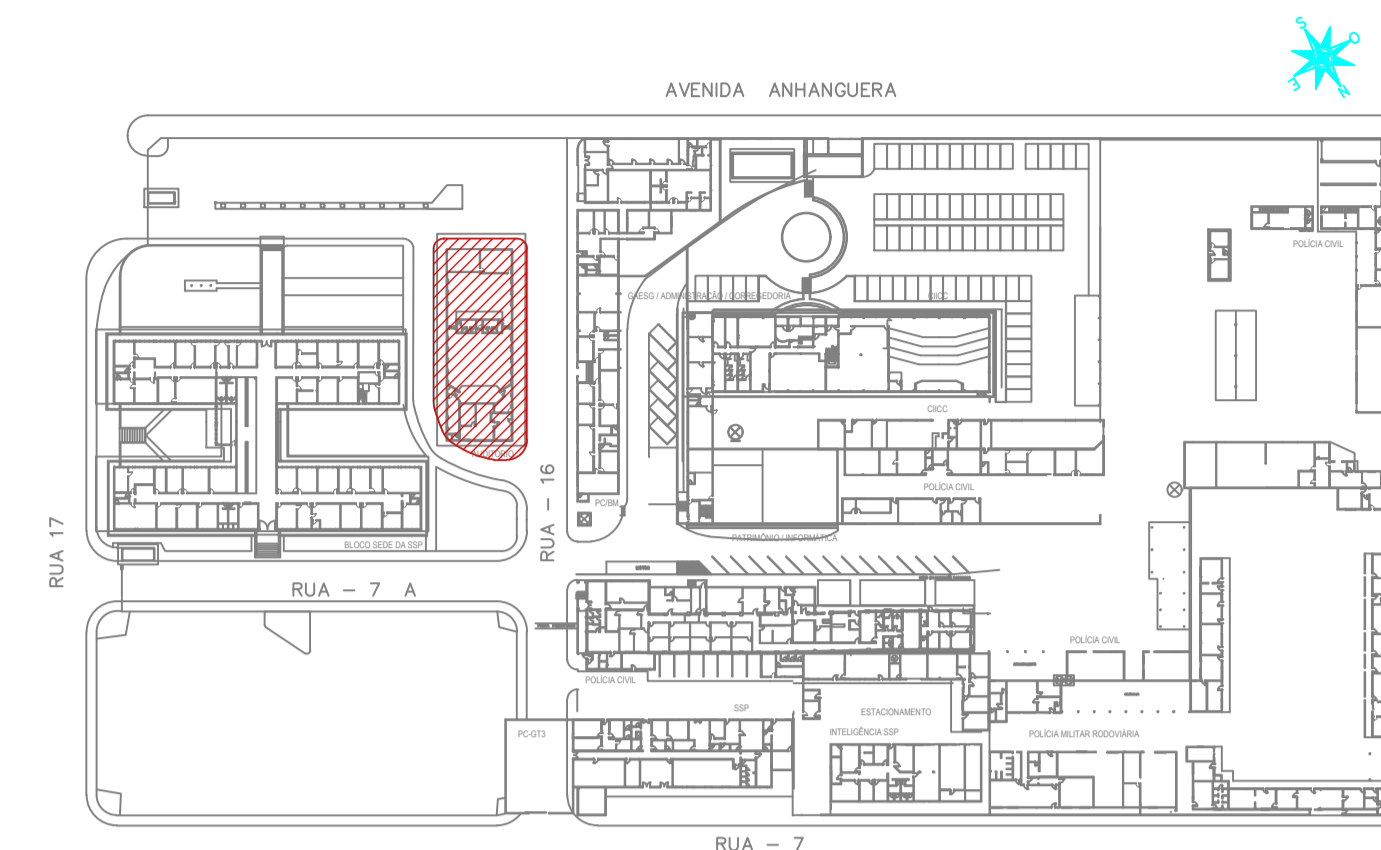

**PLANTA DE SITUAÇÃO**  
ESC.: 1/1500

- OBSEVAÇÕES:**
- Onde não tiver especificação de acabamento, seguir projeto específico.
  - Favor conferir medidas no local.
  - Qualquer dúvida consultar o autor do projeto.



**ESTADO DE GOIÁS**  
SECRETARIA DE SEGURANÇA PÚBLICA  
GERÊNCIA DE ARQUITETURA, ENGENHARIA E SERVIÇOS GERAIS - GAESG

APROVAÇÃO:

**ARQUITETURA - MODIFICAÇÃO SEM ACRÉSCIMO**  
**AUDITÓRIO DA SECRETARIA DE SEGURANÇA PÚBLICA**

Endereço: AVENIDA ANHANGUERA, Nº7364, SETOR AEROMARÍTIMO, GOIÂNIA - GOIÁS.

EDIFICAÇÃO INSTITUCIONAL

Nº PAVTOS  
**01**

Proprietário

SECRETARIA DE SEGURANÇA PÚBLICA

Documento assinado digitalmente  
FABIO ARRUDA ARAÚJO  
Data: 14/07/2023 09:29:53 -0300  
Verifique em <https://validar.it.gov.br>

Autor do projeto

ENG. CIVIL: FÁBIO ARRUDA ARAÚJO CREA: 14.061/D-GO

CONTEÚDO	ÁREA DO TERRENO ORIGINAL	FOLHA
PLANTA DE COBERTURA ESC.:1/100	TERRENO	<b>3/5</b>
PLANTA DE SITUAÇÃO ESC.:1/1500	ÁREA DO TERRENO PÓS DOAÇÃO	
CORTE AA ESC.:1/50	ÁREA TOTAL DA REFORMA:	DATA:
CORTE BB ESC.:1/50	455,52M²	JANEIRO/2023
DETALHE 1 - SANITÁRIO ACESSÍVEL -	ÁREA IMPERMEÁVEL	DESENHO:
PLANTA E CORTE ESC.:1/50	ÁREA PERMEÁVEL	ARQTA. PATRÍCIA COSTA
REVISÃO Nº:	DATA:	DESCRIÇÃO:
		VEISTO:
Nº ART.: 1020230061233 / 1020230061122	Nº CONTRATO DE REPASSE: 92097/2022	ARQUIVO:







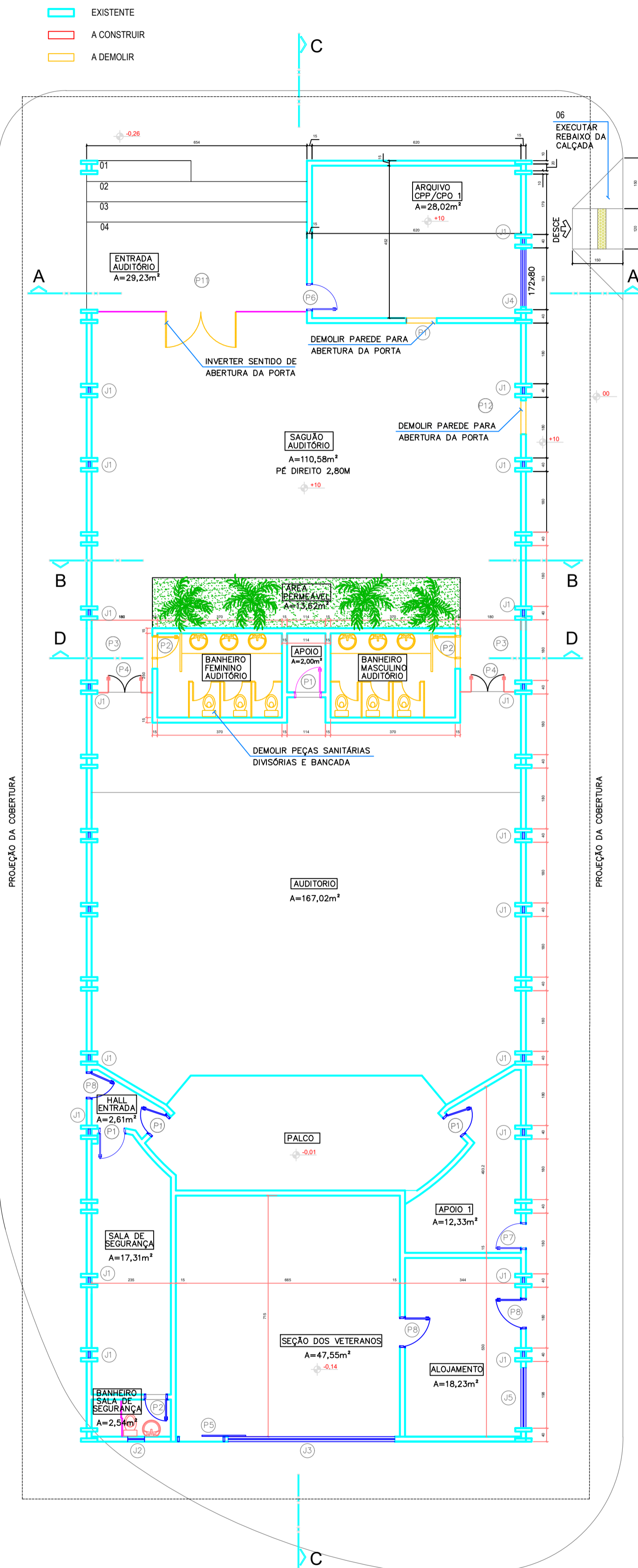

**PLANTA BAIXA E LOCAÇÃO - AUDITÓRIO - A DEMOLIR**  
ESCALA: 1/100

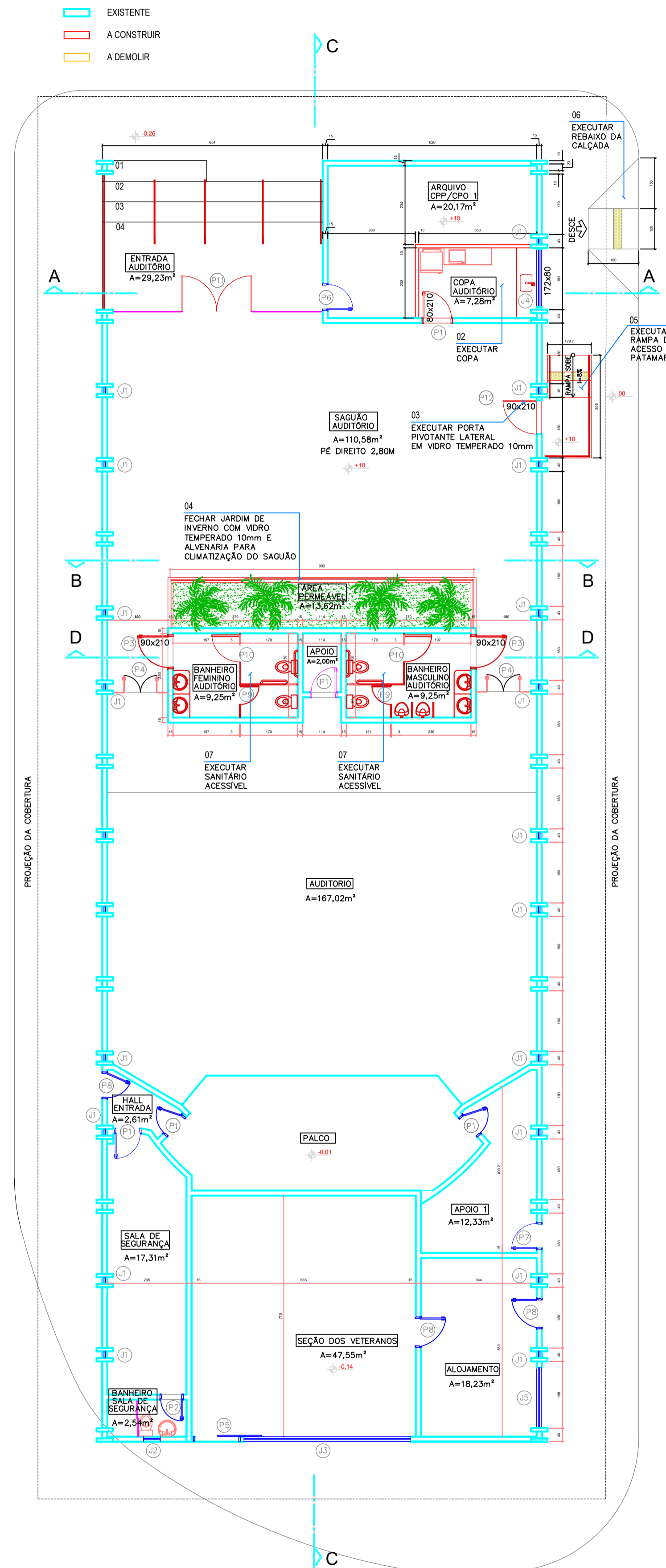

**PLANTA BAIXA E LOCAÇÃO - AUDITÓRIO - A CONSTRUIR**  
ESCALA: 1/100

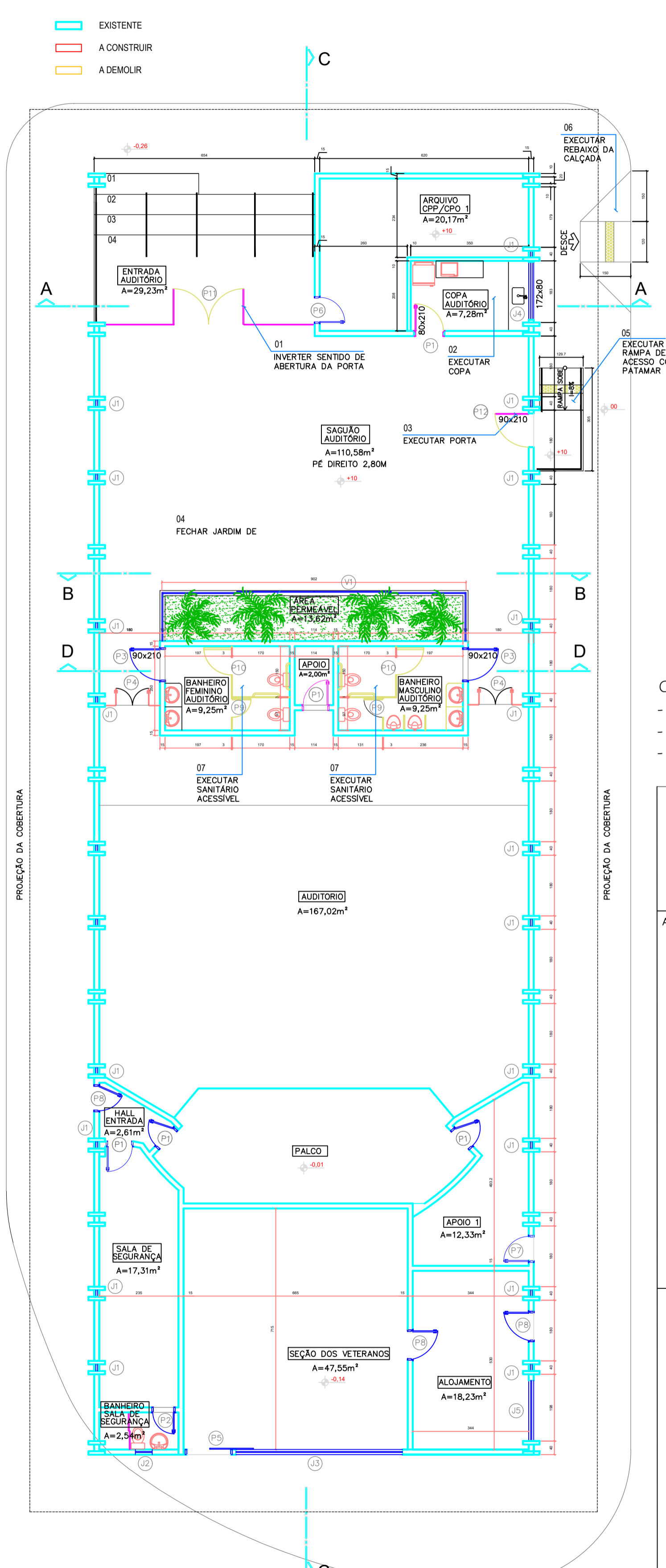

**PLANTA BAIXA E LOCAÇÃO - AUDITÓRIO - FINAL**  
ESCALA: 1/100

- OBSEVAÇÕES:**
- Onde não tiver especificação de acabamento, seguir projeto específico.
  - Favor conferir medidas no local.
  - Qualquer dúvida consultar o autor do projeto.



**ESTADO DE GOIÁS**  
SECRETARIA DE SEGURANÇA PÚBLICA  
GERÊNCIA DE ARQUITETURA, ENGENHARIA E SERVIÇOS GERAIS - GAESG

APROVAÇÃO:

**ARQUITETURA - MODIFICAÇÃO SEM ACRÉSCIMO**  
**AUDITÓRIO DA SECRETARIA DE SEGURANÇA PÚBLICA**

Endereço: AVENIDA ANHANGUERA, Nº7364, SETOR AERoviÁRIO, GOIÂNIA - GOIÁS.

EDIFICAÇÃO INSTITUCIONAL

Nº PAVTOS

01

Proprietário

SECRETARIA DE SEGURANÇA PÚBLICA

Documento assinado digitalmente

**goub** FABIO ARRUDA ARAUJO  
Data: 14/07/2023 09:29:51 -0300  
Verifique em <https://webapp.cnpj.br>

Autor do projeto

ENG. CIVIL: FÁBIO ARRUDA ARAUJO CREA: 14.061/D-GO

CONTEÚDO:	ÁREA DO TERRENO ORIGINAL:	FOLHA:
PLANTA BAIXA E LOCAÇÃO - AUDITÓRIO - A DEMOLIR ESC.:1/100	TERRENO	5/5
PLANTA BAIXA E LOCAÇÃO - AUDITÓRIO - A CONSTRUIR ESC.:1/100	ÁREA DO TERRENO PÓS LOCAÇÃO	
PLANTA BAIXA E LOCAÇÃO - AUDITÓRIO - FINAL ESC.:1/100	495,52M²	
	ÁREA PERMEÁVEL:	DATA:
	ÁREA PERMEÁVEL	JANEIRO/2023
REVISÃO 01:	DATA:	DESCRIÇÃO:
		VISTO:
		DESIGNO:
		ARQUIT. PATRÍCIA COSTA
		ARQUIVO:
Nº ART.: 1020230061233 / 1020230061122	Nº CONTRATO DE REPASSE.: 92097/2022	