

PLANTA BAIXA
PAVIMENTO SUPERIOR
A=443,00m²

LEGENDA:

- 01 PISO EM PORCELANATO FOSCO BEGE CLARO 60x60cm PEI 3
- 02 PISO EM PORCELANATO POLIDO BEGE CLARO 60x60cm PEI 5
- 03 CALÇADA DE CONCRETO
- ▲ PAREDE REVESTIDA C/ ELIANE DIAMANTE GLOSS BR 45x90cm
- ▲ PAREDE PINTADA PVA
- 01 GESSO PINTADO C/ TINTA PVA BRANCO NEVE

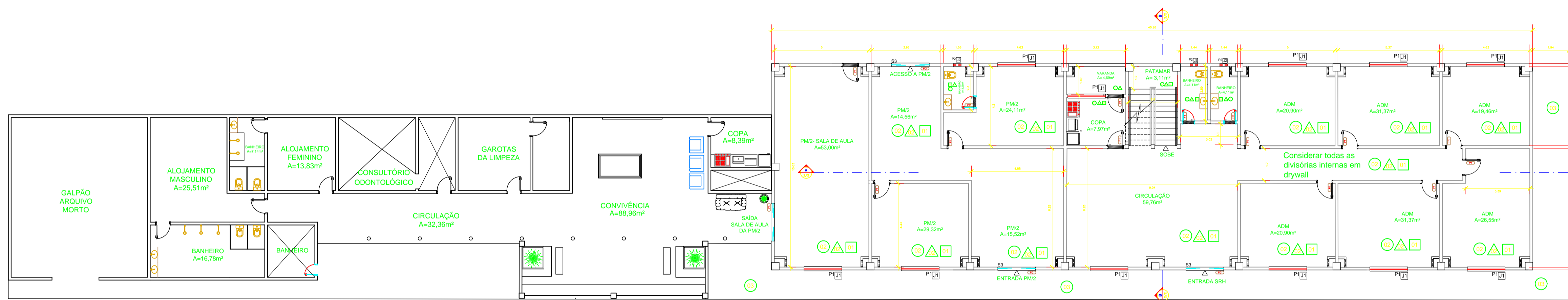

PLANTA BAIXA
PAVIMENTO TÉRREO
A=443,00m²

LEGENDA GRANITO:

- S1 SOLEIRA 0,70X0,15CM
- S2 SOLEIRA 0,80X0,15CM
- S3 SOLEIRA 2,00X0,18CM
- B1 BANCADA BANHEIRO 0,80X0,50CM
- B2 BANCADA DA COPA 1,50X0,60CM
- P1 PEITORIL 2,00X0,22CM
- P2 PEITORIL 0,40X0,22CM
- E1 EXAUSTOR DE ACIONAMENTO AUTOMÁTICO

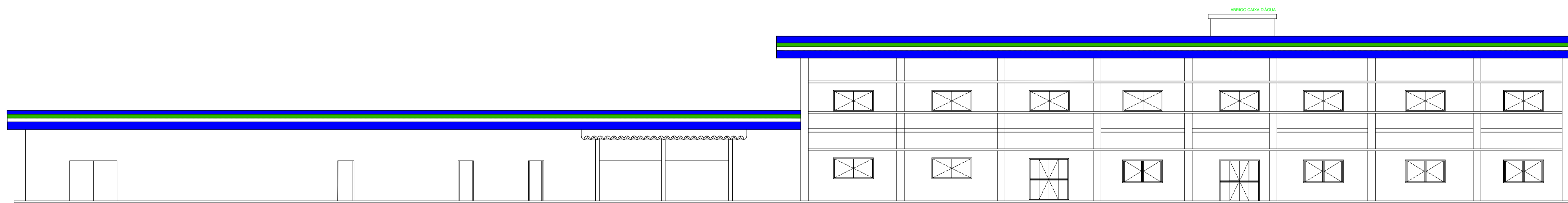

VISTA FRONTAL

APROVAÇÃO:

PROCESSO N.º _____

SECRETARIA MUNICIPAL DE DESENVOLVIMENTO URBANO SUSTENTÁVEL
OPINIONÁRIO DE ANÁLISE E APROVAÇÃO DE PROJETOS

APROVADO

EM _____

ARQUITETURA

Endereço: Quartel General da PMGO
Avenida Centenário, nº 870, Centro
Goiânia - GO - CEP: 74055-140

Proprietário: POLÍCIA MILITAR DO ESTADO DE GOIÁS

Coordenação do projeto: TENENTE CORONEL MARCOS RABELO HOLANDA CAMARANO
Chefe do Escritório de Projetos da PMGO - PMB

Autor do projeto: 1º SARGENTO PM CLÁUDIA ALVES DOS SANTOS
ARQUITETA E URBANISTA - CAU BR AGRHAR4
ENGENHARA CIVIL - CREA Nº 1018892613

LOCALIZAÇÃO	DESCRIÇÃO DOS PAVIMENTOS		FOLHA
	TÉRREO = 1º PAVIMENTO	TÉRREO = 2º PAVIMENTO	
SEDE DA CGF	ÁREA DO TERRENO ORIGINAL	ÁREA DO TERRENO PÓS DOAÇÃO	1/4
	ÁREA TOTAL DA CONSTRUÇÃO	ÁREA DE REFORMA	
	ÁREA DE REFORMA	ÁREA DE REFORMA	
	ÁREA DE REFORMA	ÁREA DE REFORMA	

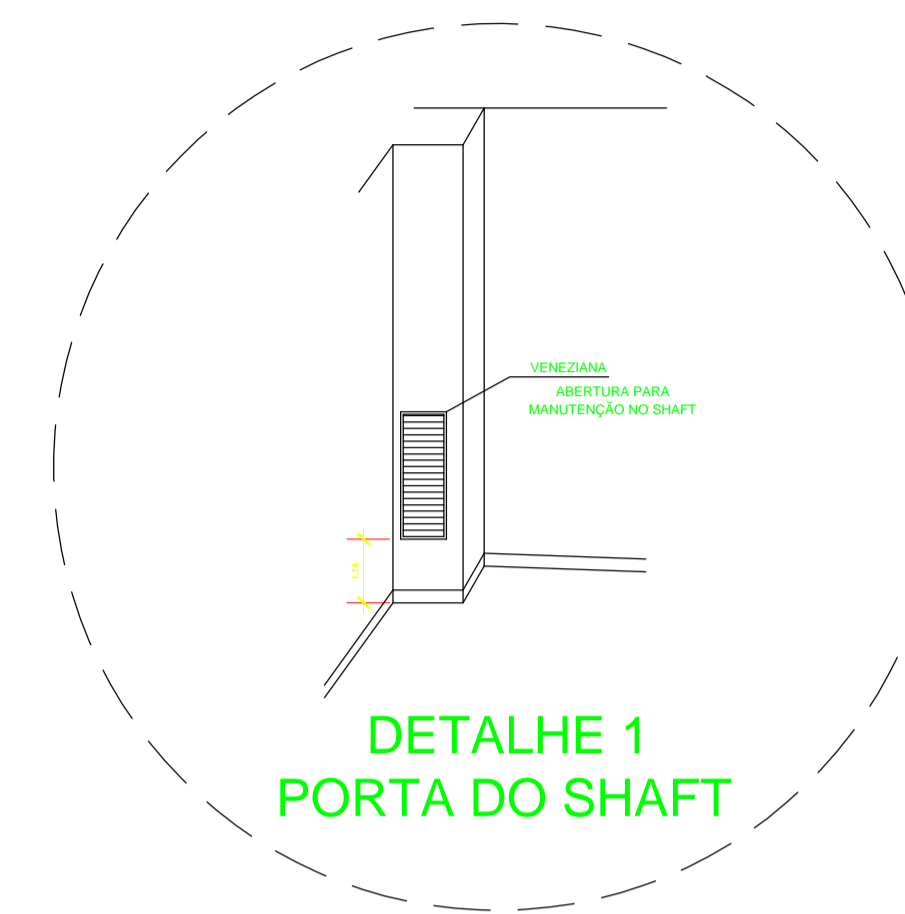
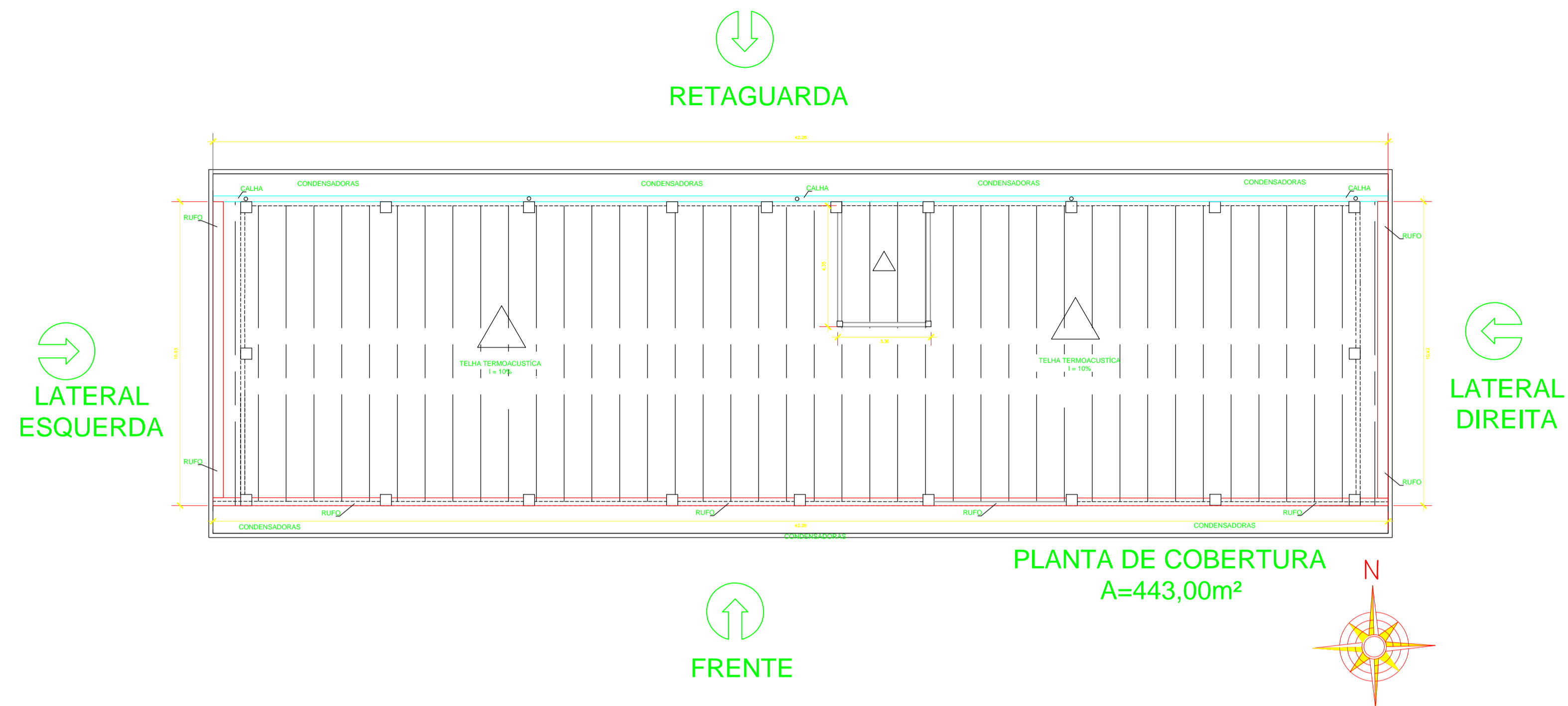

QUADRO PORTAS E JANELAS		
PORTAS		
(P1)	PORTA DE ABRIR DE MADEIRA 2,10 X 0,80CM	26 P1
(P2)	PORTA DE ABRIR DE MADEIRA 2,10 X 0,70CM	07 P2
(P3)	PORTA DE CORRER DE BLINDEX 8mm 2,10 X 2,00CM	04 P3
JANELAS		
J1	JANELA CORRER 2 FOLHAS BLINDEX 8mm 2,00 X 1,00CM	25 J1
J2	JANELA MAXIMAR BLINDEX 8mm 2,00 X 1,20CM	05 J1

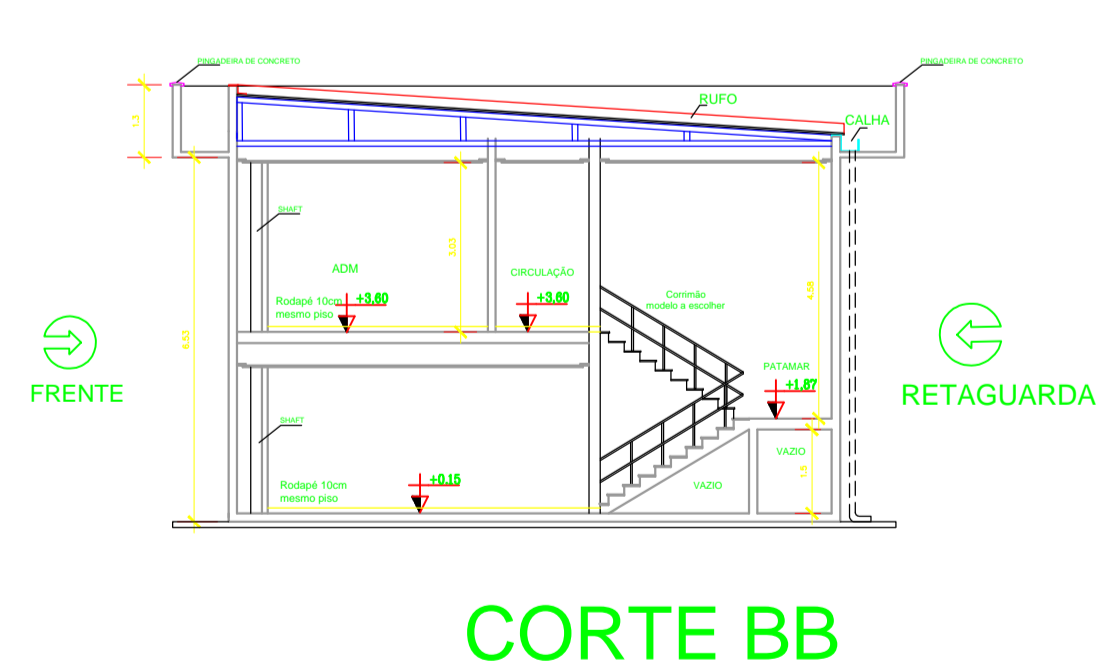

APROVAÇÃO:

PROCESSO N.º _____
 SECRETARIA MUNICIPAL DE DESENVOLVIMENTO URBANO SUSTENTÁVEL
 OFÍCIO DE ANÁLISE E APROVAÇÃO DE PROJETOS
 APROVADO
 EM _____

ARQUITETURA

Endereço: Quartel General da PMGO
 Avenida Centenário, nº 870, Centro
 Goiânia - GO - CEP: 74055-140

Proprietário: POLÍCIA MILITAR DO ESTADO DE GOIÁS

Coordenação do projeto: TENENTE CORONEL MARCOS RABELO HOLANDA CAMARANO
 Chefe do Escritório de Projetos da PMGO - PMB

Autor do projeto: 1º SARGENTO PM CLÁUDIA ALVES DOS SANTOS
 ARQUITETA E URBANISTA CAL BR ADEBARA
 ENGENHEIRA CIVIL CREA Nº 1018892613

LOCOMOBILIDADE	DESCRIÇÃO DOS PAVIMENTOS	TÉRREO = 1º PAVIMENTO	
		CONTEÚDO	FÓLHA
SEDE DA CGF	ÁREA DO TERRENO ORIGINAL		2/4
	ÁREA DO TERRENO PÓS DOAÇÃO		
	ÁREA TOTAL DA CONSTRUÇÃO		
	ÁREA DE REFORMA		
	ÁREA DE REFORMA		
		DATA: NOVEMBRO/2020	DESENHO AUTOCAD/2018

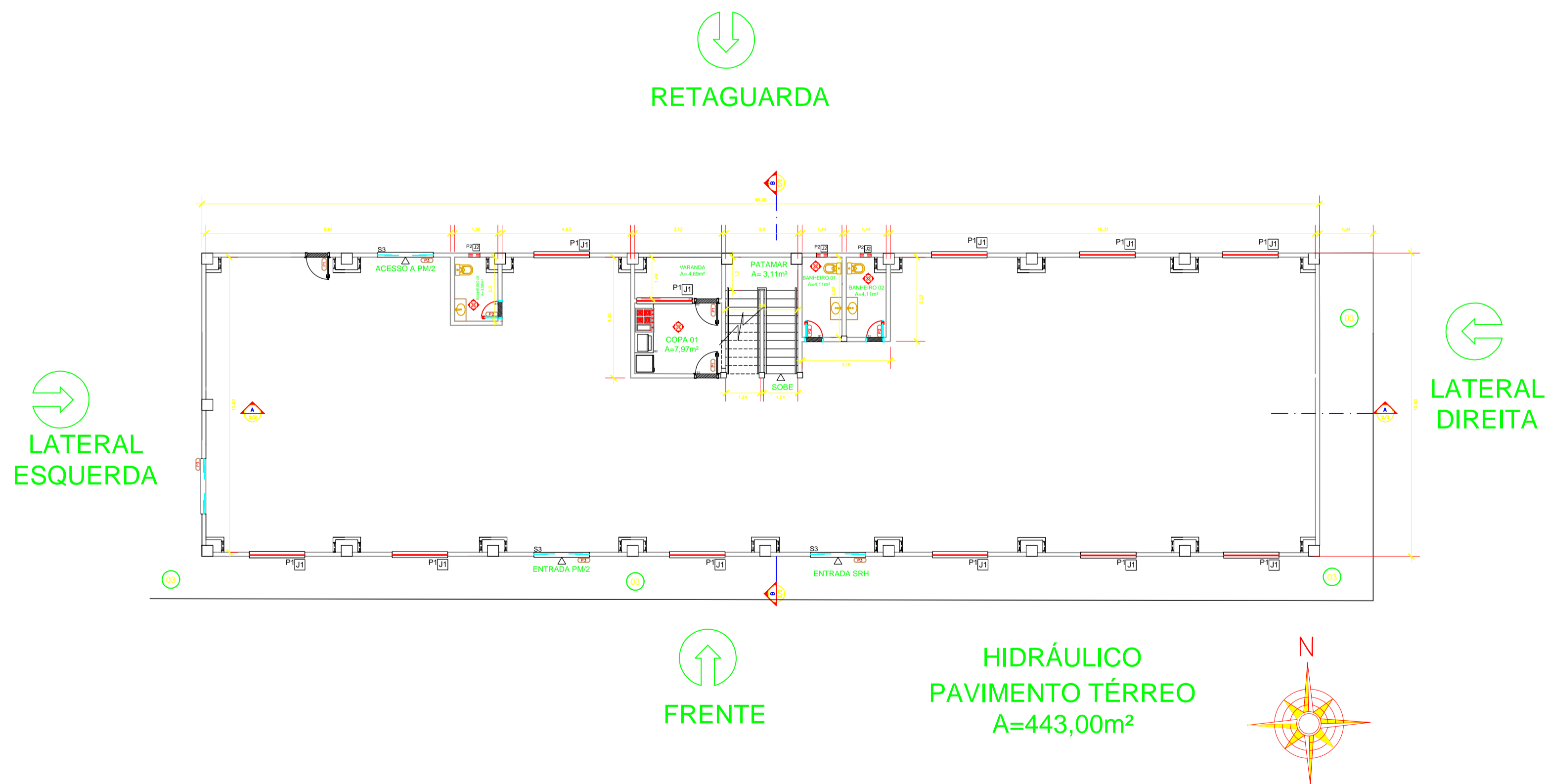
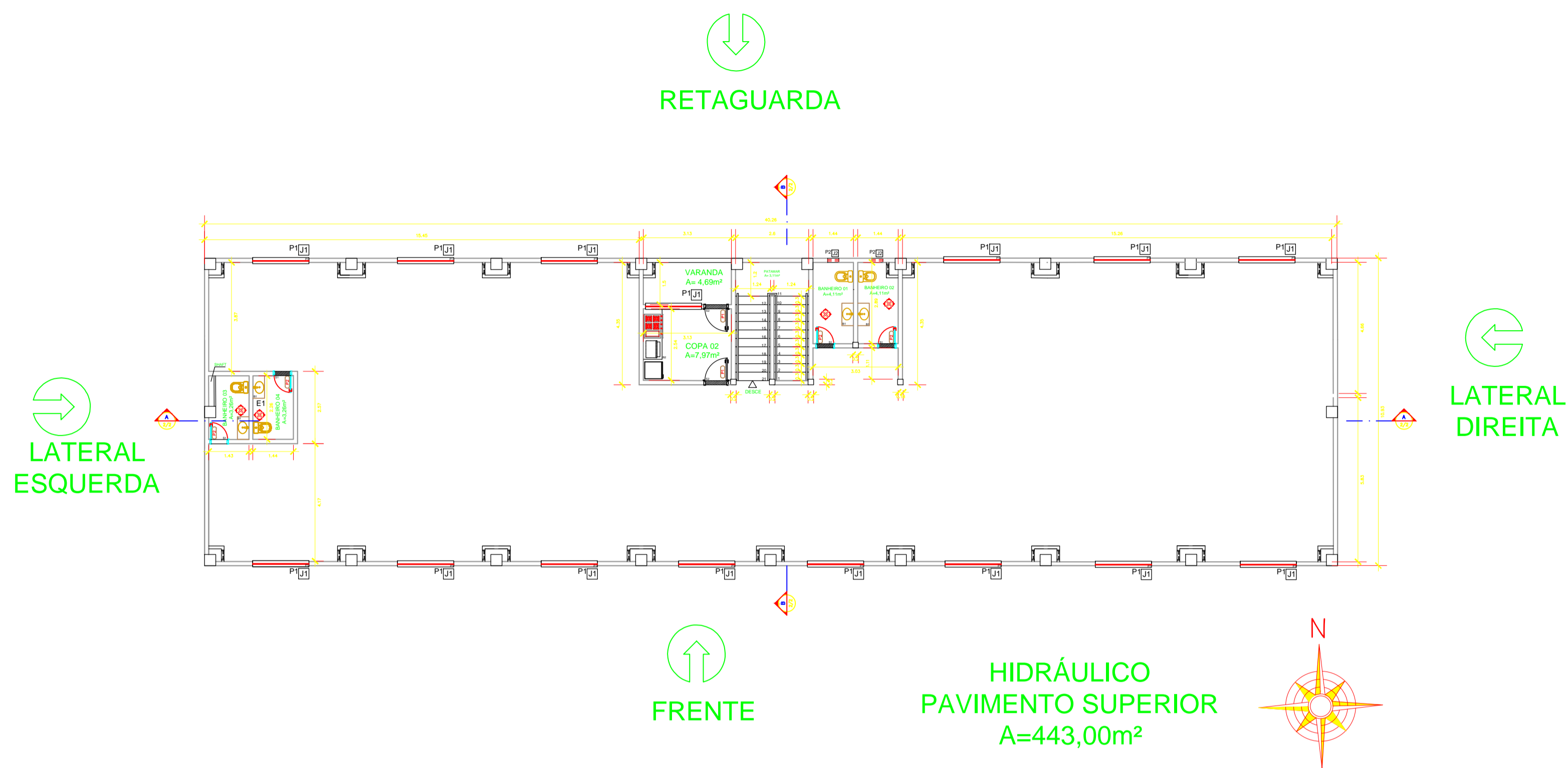

HIDRÁULICA - BANHEIROS

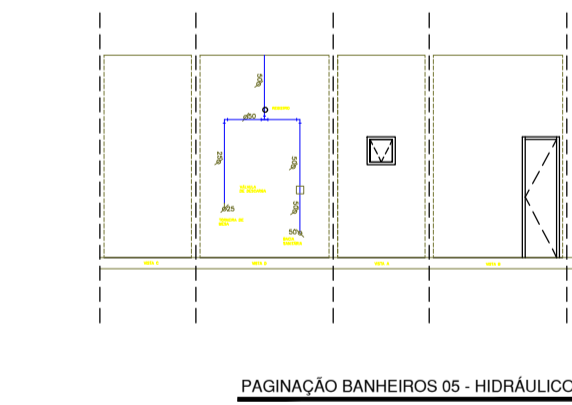
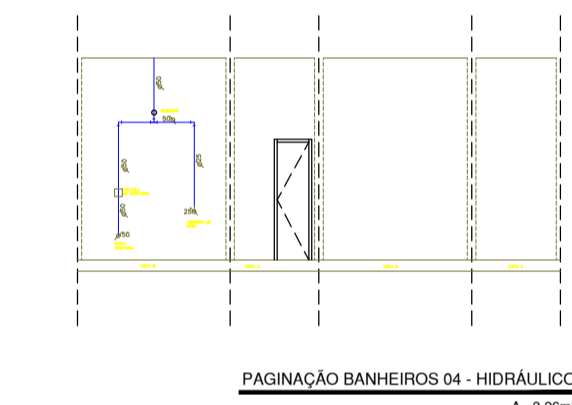
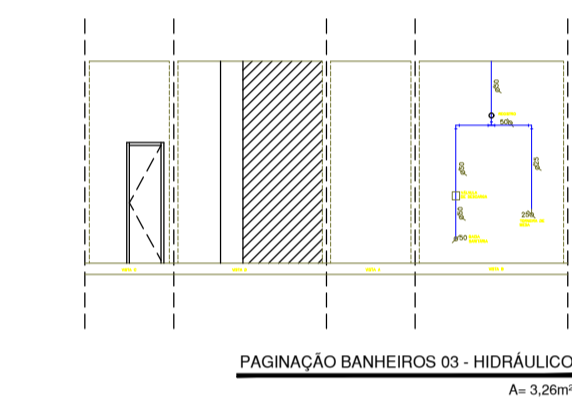
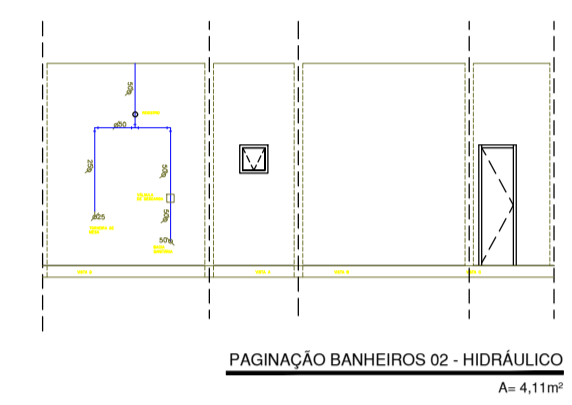
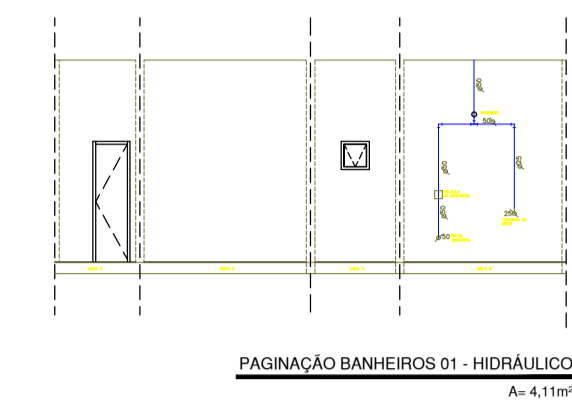

HIDRÁULICA - COPAS

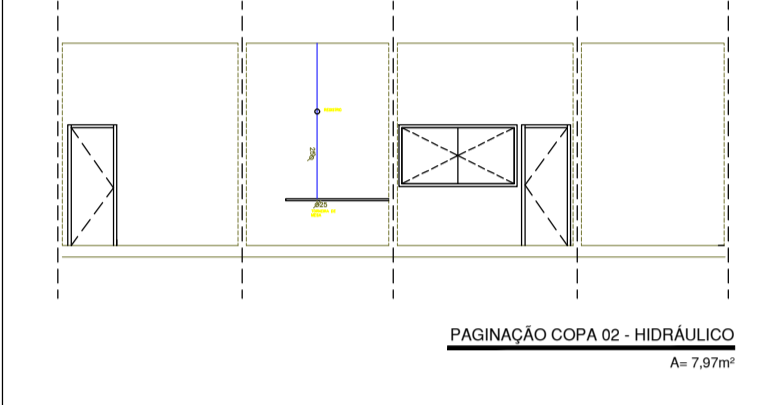
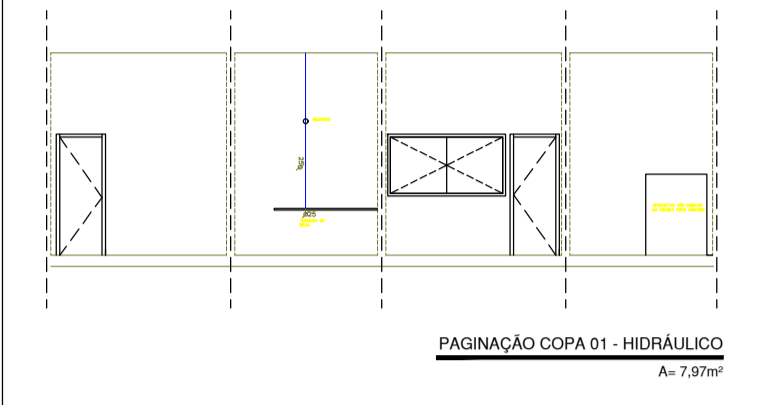

APROVAÇÃO: _____
PROCESSO N.º _____
SECRETARIA MUNICIPAL DE GESTÃO URBANA E SUSTENTÁVEL
DEPARTAMENTO DE LICENCIAMENTO E PROJETOS
APROVADO
EM _____

ARQUITETURA

Endereço: Quartel General da PMGO
Avenida Contorno, n.º 879, Centro
Goiânia - GO - CEP: 74055-140

Proprietário: POLÍCIA MILITAR DO ESTADO DE GOIÁS
Coordenação do projeto: TENENTE CORONEL MARCOS RABELO - HOLANDA CAMARANO
Chefe do Escritório de Projetos da PMGO - PMS

Autor do projeto: 1º SARGENTO PM CLÁUDIA ALVES DOS SANTOS
ARQUITETA E URBANISTA CAU BR A07649-9
ENGENHEIRA CIVIL CREA Nº 1018802/13

LDB/ABRACA	DESCRIÇÃO DOS PAVIOS		FOLHA
	TERREO = 1º PAVIMENTO		
SEDE DA CGF	CONTEÚDO	ÁREA DO TERRENO ORIGINAL	3/4
		ÁREA DO TERRENO PÓS COTAÇÃO	
		ÁREA TOTAL DA CONSTRUÇÃO	
		ÁREA DE REFORMA	DATA
		PROJUNTO	REVISÃO
		ARQUITETONICO	AUTOGUARDADO

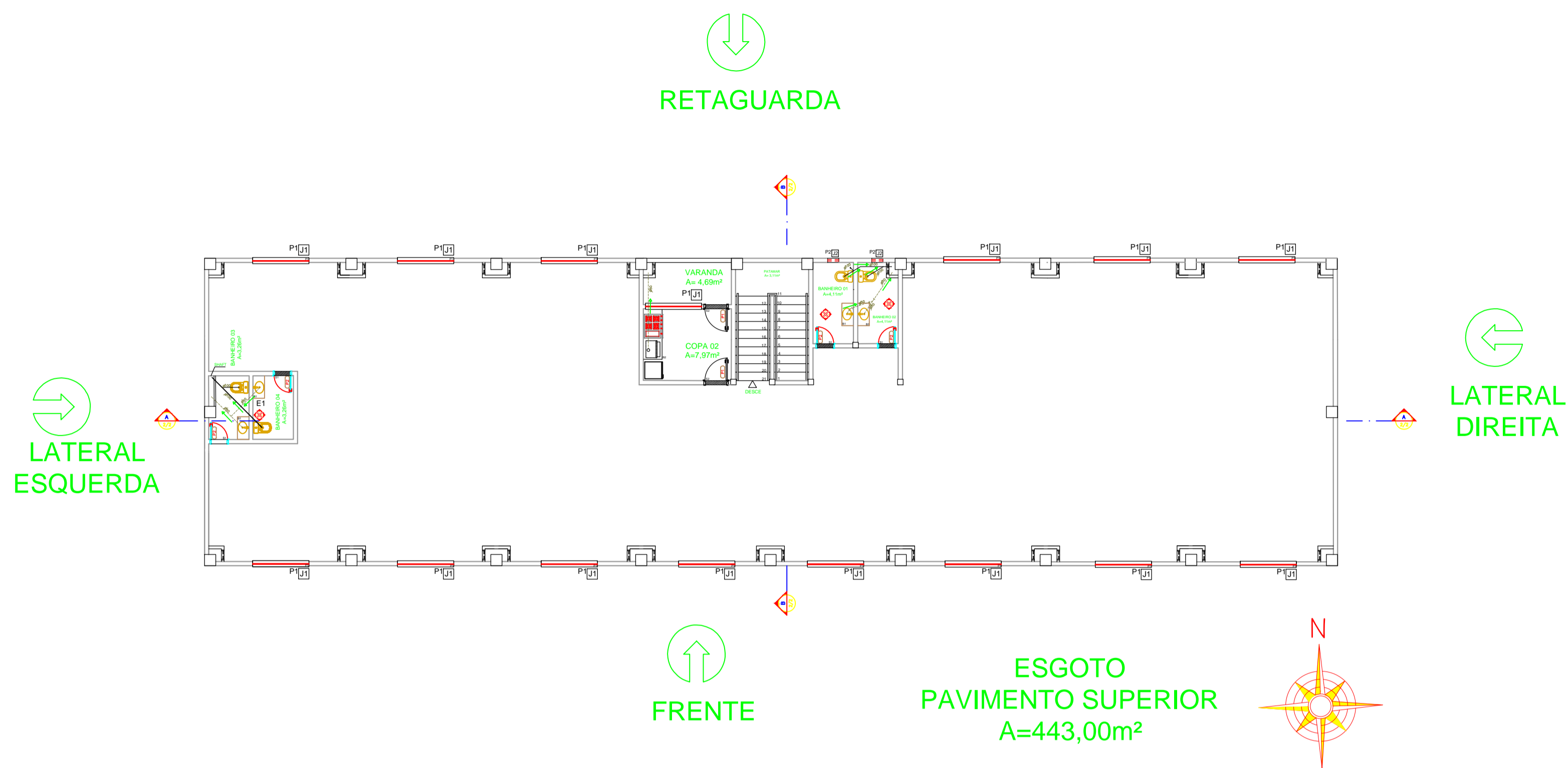

E S G O T O	
LIGAÇÃO	CURVA 45°
	JUNÇÃO 45°
	TÊ 90°
TUBULAÇÃO	TUBULAÇÃO PRIMÁRIA
	TUBULAÇÃO SECUNDÁRIA
	TUBO DE VENTILAÇÃO
	DIAMETRO DO TUBO
CAIXA	CAIXA SIFONADA MONOBLOCO 150X185X75
	RALO SIFONADA CILÍNDRICO 100X4
	CAIXA DE INSPEÇÃO
BACIA SANITÁRIA	BACIA SANITÁRIA NORMAL LOUÇA BRANCA
	BACIA SANITÁRIA PNE LOUÇA BRANCA

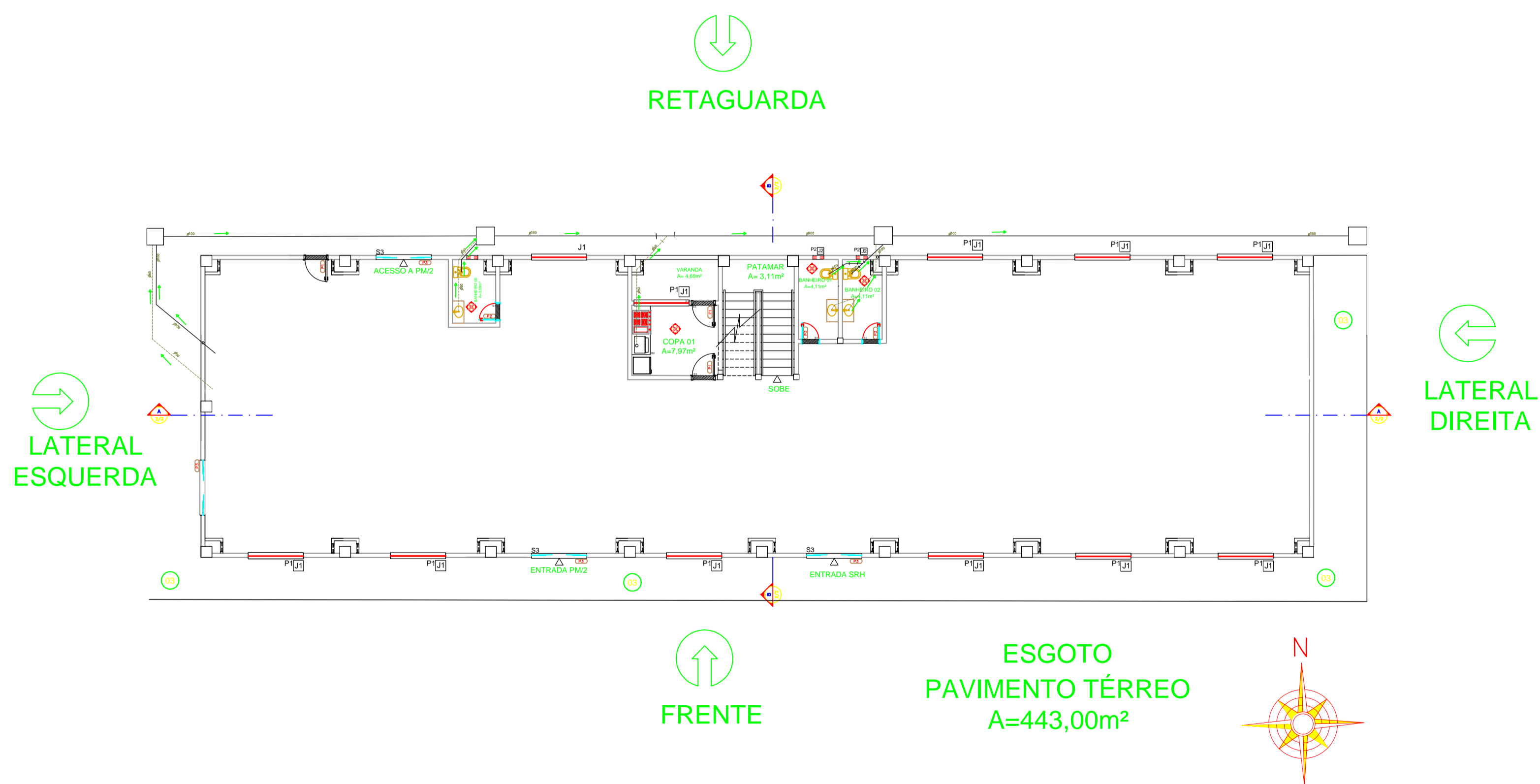

PROCESSO N.º _____
SECRETARIA MUNICIPAL DE GESTÃO URBANA E SUSTENTÁVEL
 DEPARTAMENTO DE LICENCIAMENTO E PROJETOS
APROVADO
 EM _____

ARQUITETURA

Endereço: Quartel General da PMGO
 Avenida Contorno, n.º 879, Centro
 Goiânia - GO - CEP: 74055-140

Proprietário: POLÍCIA MILITAR DO ESTADO DE GOIÁS

Coordenação do projeto: TENENTE CORONEL MARCOS RABELO - HOLANDA CAMARANO
 Chefe do Escritório de Projetos da PMGO - PMS

Autor do projeto: 1º SARGENTO PM CLÁUDIA ALVES DOS SANTOS
 ARQUITETA E URBANISTA CAU BR A07649-9
 ENGENHEIRA CIVIL CREA Nº 018802813

LOCALIZAÇÃO	DESCRIÇÃO DOS PAVIMENTOS	TÉRREO = 1º PAVIMENTO	
		CONTEÚDO	FOLHA
SEDE DA CGF	ÁREA DO TERRENO ORIGINAL	—	4/4
	ÁREA DO TERRENO PÓS COTAÇÃO	—	
	ÁREA TOTAL DA CONSTRUÇÃO	—	
	ÁREA DE REFORMA	—	
	ÁREA DE REFORMA	—	
		DATA	
		REVISÃO	
		PROJETO	
		ARQUITETONICO	