

LEV. ATUAL - PLANTA BAIXA TÉRREO
escala: 1/125

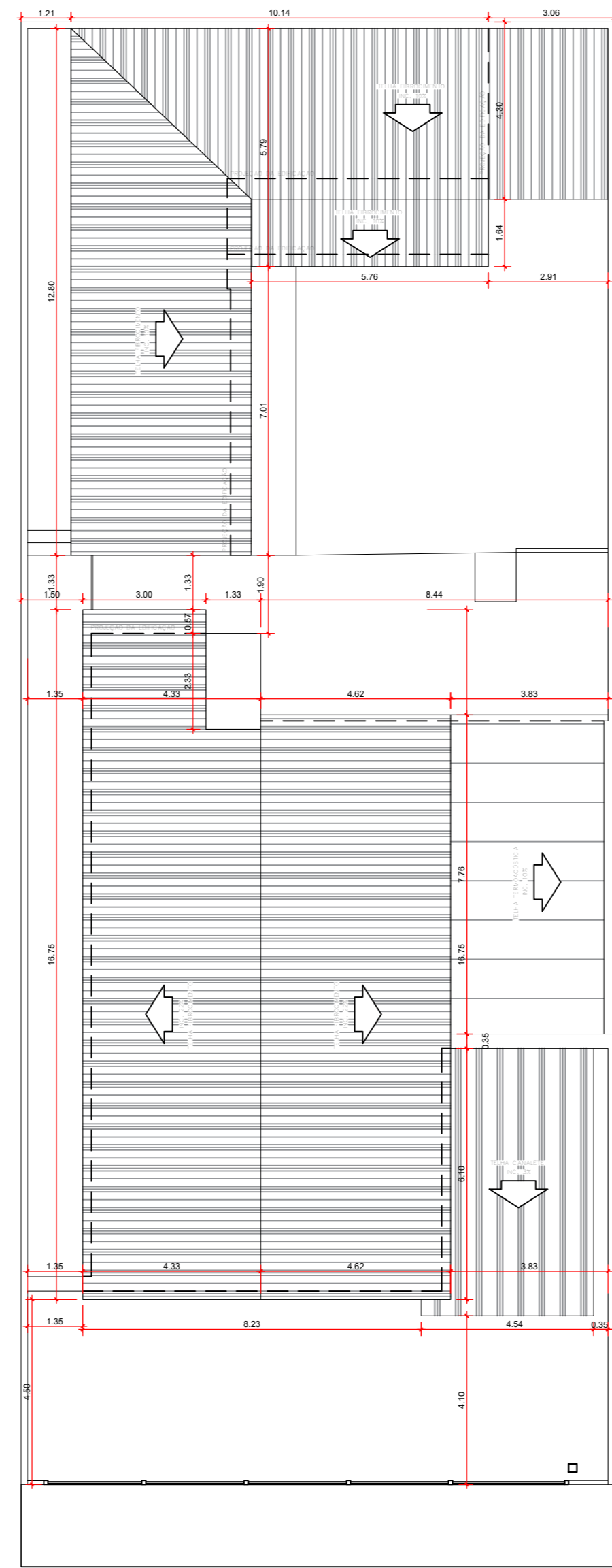

LEV. ATUAL - PLANTA BAIXA COBERTURA
escala: 1/125

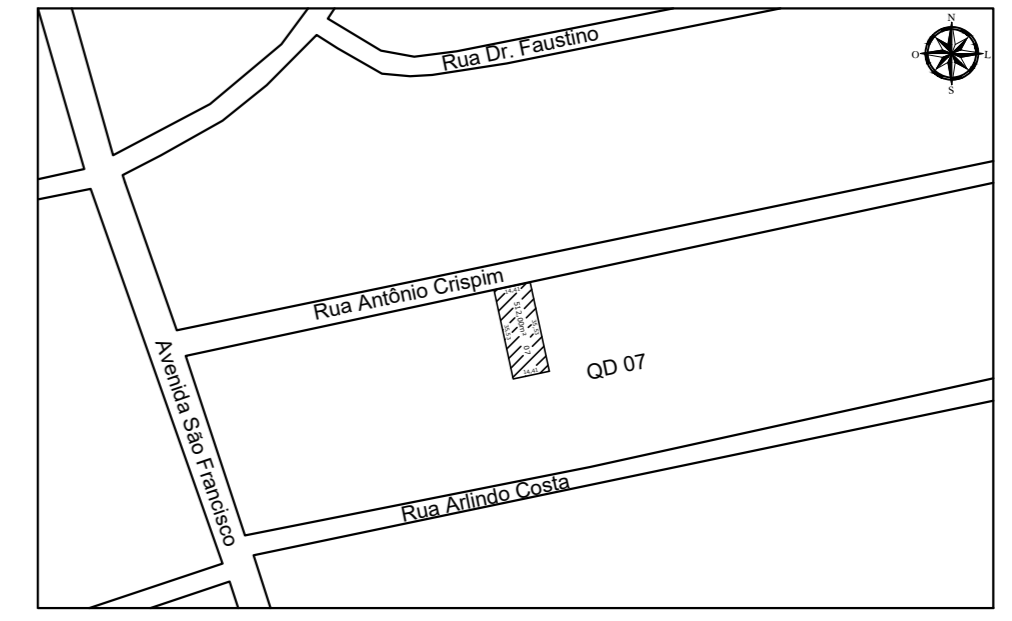

PLANTA DE SITUAÇÃO
escala: 1/1000

APROVAÇÃO:

ARQUITETURA - REFORMA

Endereço: Rua Cel. Antônio Crispim, Qd. 07, Lt 07, Bairro Jundiá, Anápolis-GO, CEP.: 75113-070
 Coordenadas geográficas; Latitude: -16.3311833
 Longitude: -48.9450514

3º DP DE ANÁPOLIS

EDIFICAÇÃO INSTITUCIONAL
1 PAVIMENTO

Tomador 01/Proprietário	ESTADO DE GOIÁS - CNPJ 01.409.580/0001-38
Carimbo/ Assinatura	
Tomador 02	POLÍCIA CIVIL - GO - CNPJ 37.014.123/0001 - 91
Carimbo/ Assinatura	
Autor do Projeto	ARQ. VANESSA XAVIER M. SOARES - CAU A163789-4
Carimbo/ Assinatura	Nº RRT SI13044570100CT001
Responsável Técnico	

	DESCRIÇÃO DOS PAVIMENTOS:		
	TÉRREO		
	CONTEÚDO:	ÁREA DO TERRENO ORIGINAL:	FOLHA:
	LEV. ATUAL - PLANTA BAIXA TÉRREO	512,00 m ²	1/4
	LEV. ATUAL - PLANTA BAIXA COBERTURA	ÁREA A SER CONSTRUÍDA:	
	PLANTA DE SITUAÇÃO	97,84 m ²	DATA:
	ÁREA TOTAL DA CONSTRUÇÃO:	JUNHO / 2023	
	381,22 m ²	DESENHO:	
	ÁREA PAVIMENTADA:	LUCAS GOMES	
	506,17 m ²		
	ÁREA PERMEÁVEL:		
	ARQUIVO:		
	ARQ_3DP_ANAPOLIS_RV14 - 12.06.2023		

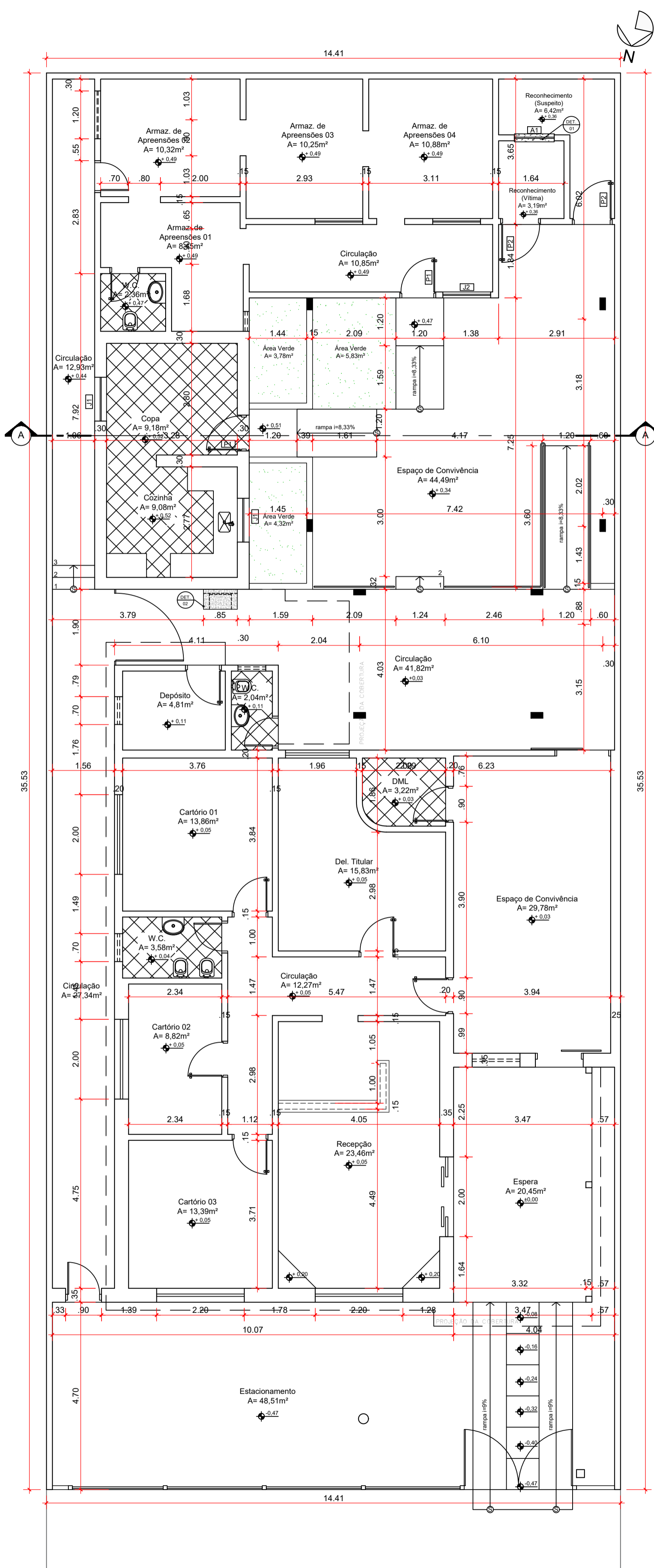

PLANTA BAIXA PAV. TÉRREO
escala: 1/75

CERÂMICA 60X60CM COR CINZA CLARO - COM ALTO COEFICIENTE DE ATRITO, ALTA RESISTÊNCIA A UMIDADE E ABRASÃO

CERÂMICA 60X60CM COR CINZA CLARO - COM ALTO COEFICIENTE DE ATRITO, ALTA RESISTÊNCIA A UMIDADE E ABRASÃO

CONCRETO RÚSTICO DESEMPENADO (RETIRAR CERÂMICA DO PISO)

QUADRO DE ABERTURA PORTAS					
PORTAS	LARGURA	ALTURA	TIPO ABERTURA	QUANT.	OBSERVAÇÃO
P1	80	210	ABRR	02	PORTA VENEZIANA DE ALUMÍNIO 1 FOLHA
P2	90	210	ABRR	02	PORTA EM CHAPA METÁLICA 1 FOLHA

QUADRO DE ABERTURA JANELAS						
JANELAS	LARGURA	ALTURA	PEITORIL	TIPO ABERTURA	QUANT.	OBSERVAÇÃO
J1	100	110	115	CORRER 2 FOLHAS	02	ESQUADRIA ALUMÍNIO-C VIDRO TEMPERADO INCOLOR 08mm
J2	120	110	105	CORRER 2 FOLHAS	01	ESQUADRIA ALUMÍNIO-C VIDRO TEMPERADO INCOLOR 08mm
A1	100	135	75	FIJO 2 FOLHAS	01	ESQUADRIA ALUMÍNIO-C VIDRO TEMPERADO TRANSLUCIDO 08mm

LEGENDA - PISOS A SEREM MODIFICADOS	
Área 76,20m²	Cerâmica 60x60cm cor cinza claro - Com alto coeficiente de atrito, alta resistência à umidade e abrasão.
Área 137,72m²	Concreto Rústico desempenado
Área 0,93m²	Soleira - Granito Verde Ubatuba

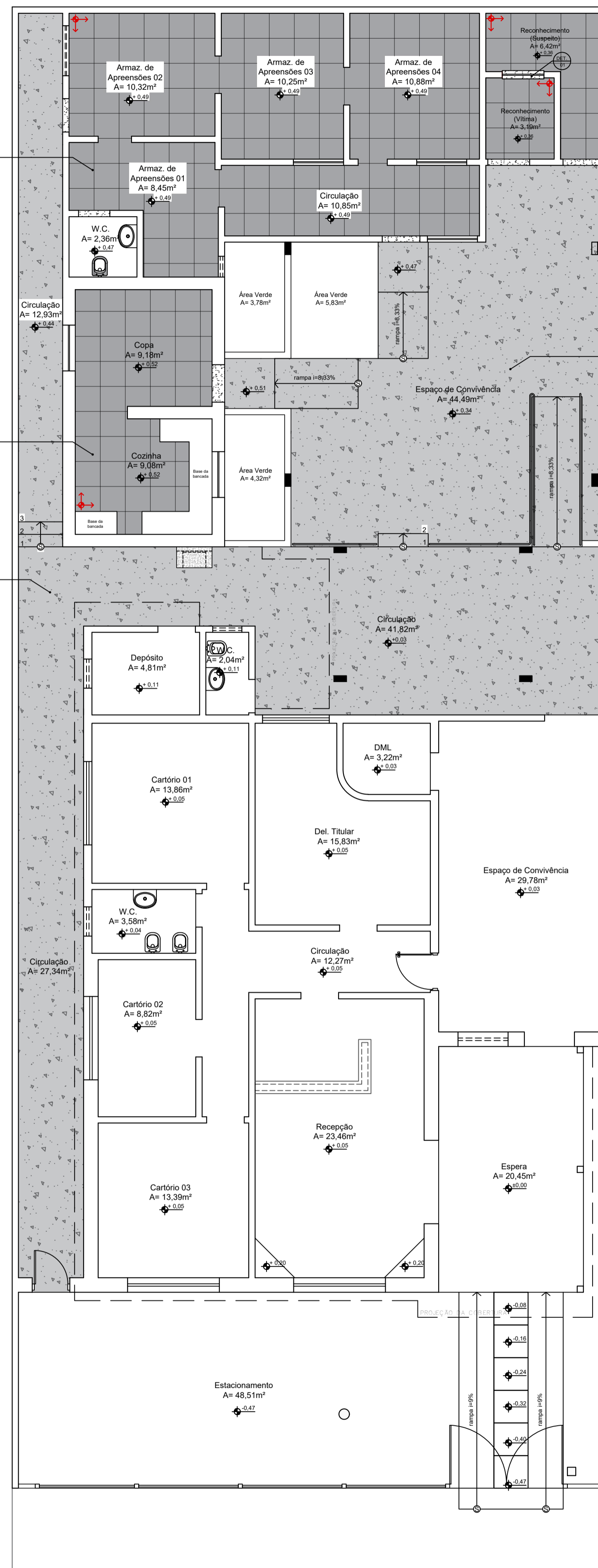

PLANTA DE PAGINAÇÃO A MODIFICAR
escala: 1/75

QUADRO MATERIAIS DE ACABAMENTO		
LOCAL	AMBIENTE	MATERIAL
PISO	Armaz. de Apreensões 01 Armaz. de Apreensões 02 Armaz. de Apreensões 03 Armaz. de Apreensões 04 Copa Cozinha Reconhecimento (Vítima) Reconhecimento (Suspeito) Circulação	Cerâmica 60x60cm cor cinza claro - Com alto coeficiente de atrito, alta resistência à umidade e abrasão.
	Piso Externo	Concreto Rústico Desempenado
SOLEIRAS	Conforme planta	Granito Verde Ubatuba
RODAPE	Armaz. de Apreensões 01 Armaz. de Apreensões 02 Armaz. de Apreensões 03 Armaz. de Apreensões 04 Reconhecimento (Vítima) Reconhecimento (Suspeito) Circulação	Cerâmica 60x60cm cor cinza claro - Com alto coeficiente de atrito, alta resistência à umidade e abrasão.
	Armaz. de Apreensões 01 Armaz. de Apreensões 02 Armaz. de Apreensões 03 Armaz. de Apreensões 04 Reconhecimento (Vítima) Reconhecimento (Suspeito) Circulação	Pintura semi-brilho, Cor: branco gelo
PAREDE	Copa Cozinha	Cerâmica 30cm x 60cm, cor branca, do piso à 1,80m Obs.: A cerâmica será assentada na posição horizontal. Pintura semi-brilho de 1,80m ao teto.
	Paredes externas	Textura Hidro-repelente, cor branco gelo Obs.: Somente paredes externas da edificação não pintar muros de divisa
TETO	Armaz. de Apreensões 01 Armaz. de Apreensões 02 Armaz. de Apreensões 03 Armaz. de Apreensões 04	Pintura PVA sobre forro, cor branco neve.
	Copa Cozinha	Pintura PVA sobre laje, cor branco neve.
METAL	Portas Janelas	Tintas: Esmalte Sintético, Cor Preto brilhante

APROVAÇÃO:

ARQUITETURA - REFORMA

Endereço: Rua Cel. Antônio Crispim, Qd. 07, Lt 07, Bairro Jundiá, Anápolis-GO, CEP: 75113-070
Coordenadas geográficas: Latitude: -16.3311833
Longitude: -48.9450514

3º DP DE ANÁPOLIS

EDIFICAÇÃO INSTITUCIONAL
1 PAVIMENTO

Tomador 01/Proprietário
Carimbo/ Assinatura ESTADO DE GOIÁS - CNPJ 01.409.580/0001-38

Tomador 02
Carimbo/ Assinatura POLÍCIA CIVIL - GO - CNPJ 37.014.123/0001 - 91

Autor do Projeto
Carimbo/ Assinatura ARQ. VANESSA XAVIER M. SOARES - CAU A163789-4
Nº RRT SI13044570100CT001

Responsável Técnico



DESCRIÇÃO DOS PAVIMENTOS:	
TÉRREO	
CONTEÚDO:	ÁREA DO TERRENO ORIGINAL: 512,00 m²
PLANTA DE PAGINAÇÃO A MODIFICAR	ÁREA A SER CONSTRUÍDA: 97,84 m²
PLANTA DO LAYOUT PROPOSTO	ÁREA TOTAL DA CONSTRUÇÃO: 381,22 m²
QUADRO DE ABERTURAS	ÁREA PAVIMENTADA: 506,17 m²
LEGENDAS	ÁREA PERMEÁVEL:
	ARQUIVO: ARQ_DP_ANAPOLIS_RV14 - 12.06.2023

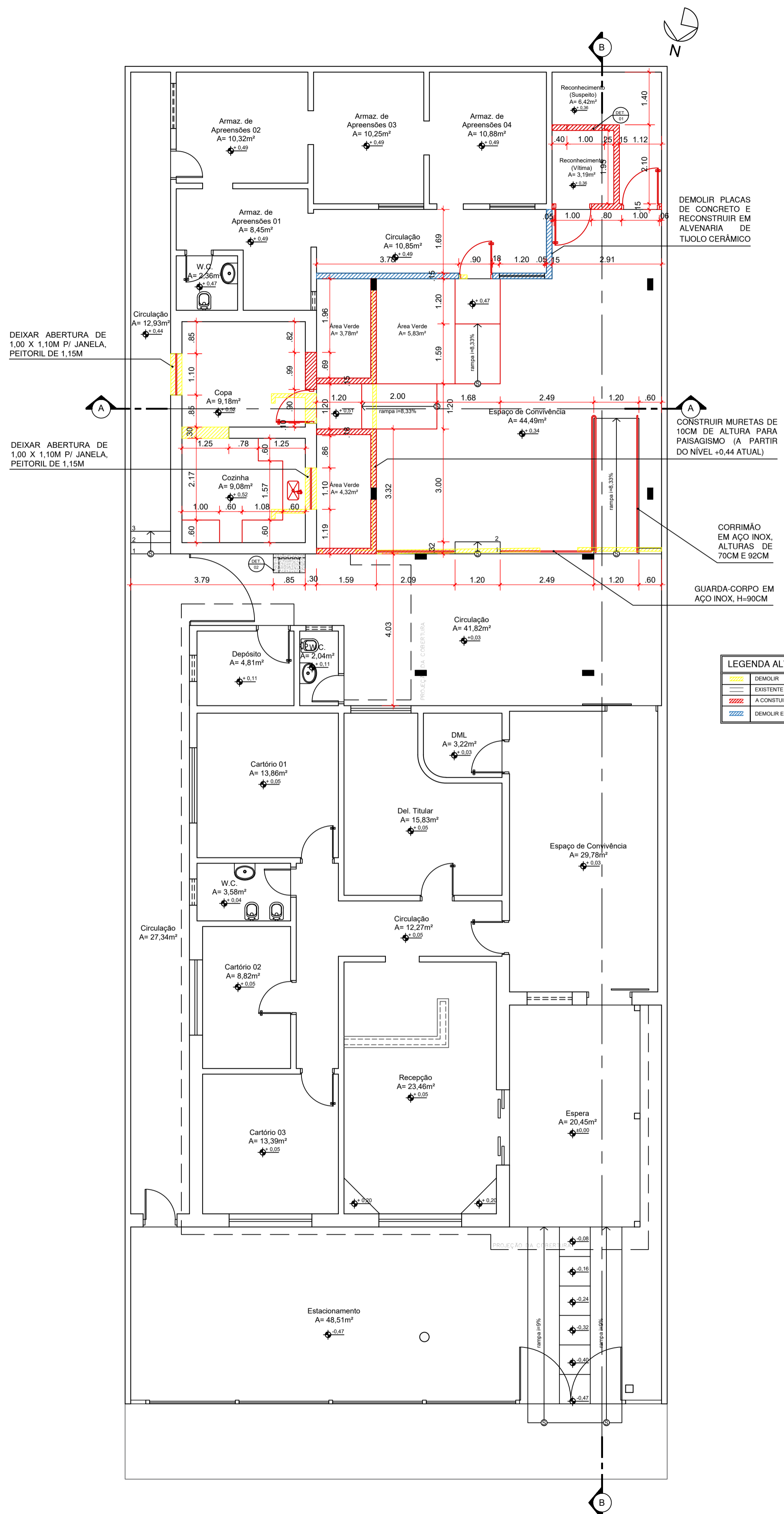

PLANTA DEMOLIR E CONSTRUIR PAV. TÉRREO
escala: 1/75

LEGENDA ALVENARIAS	
	DEMOLIR 2,94m²
	EXISTENTE - PERMANECER
	A CONSTRUIR 0,57m²
	DEMOLIR E RECONSTRUIR 1,05m²

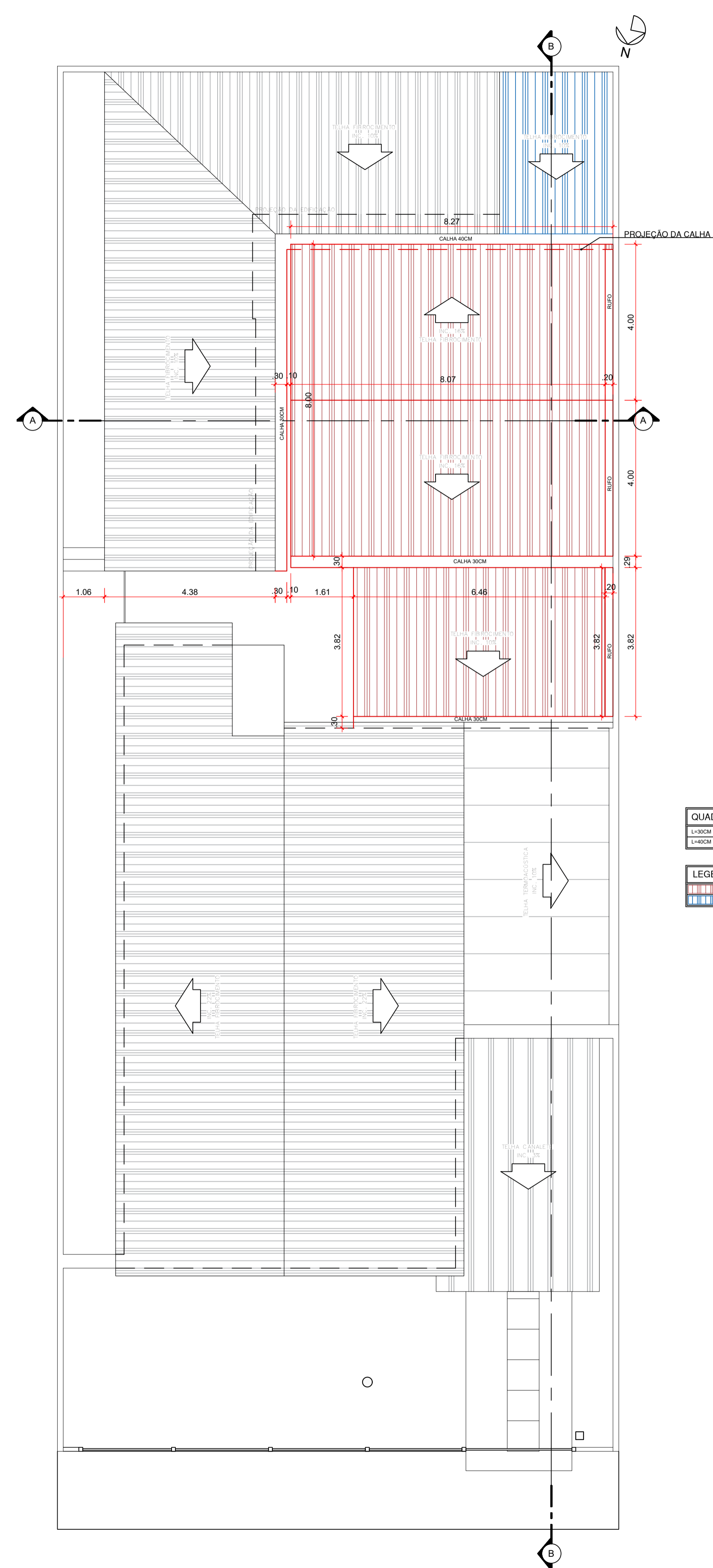

PLANTA DEMOLIR E CONSTRUIR COBERTURA
escala: 1/75

QUADRO DE CALHAS NOVAS	
L=30CM	23,19m LINEARES
L=40CM	8,37m LINEARES

LEGENDA DO TELHADO	
	A CONSTRUIR 91,80m²
	A TROCAR 12,07m²

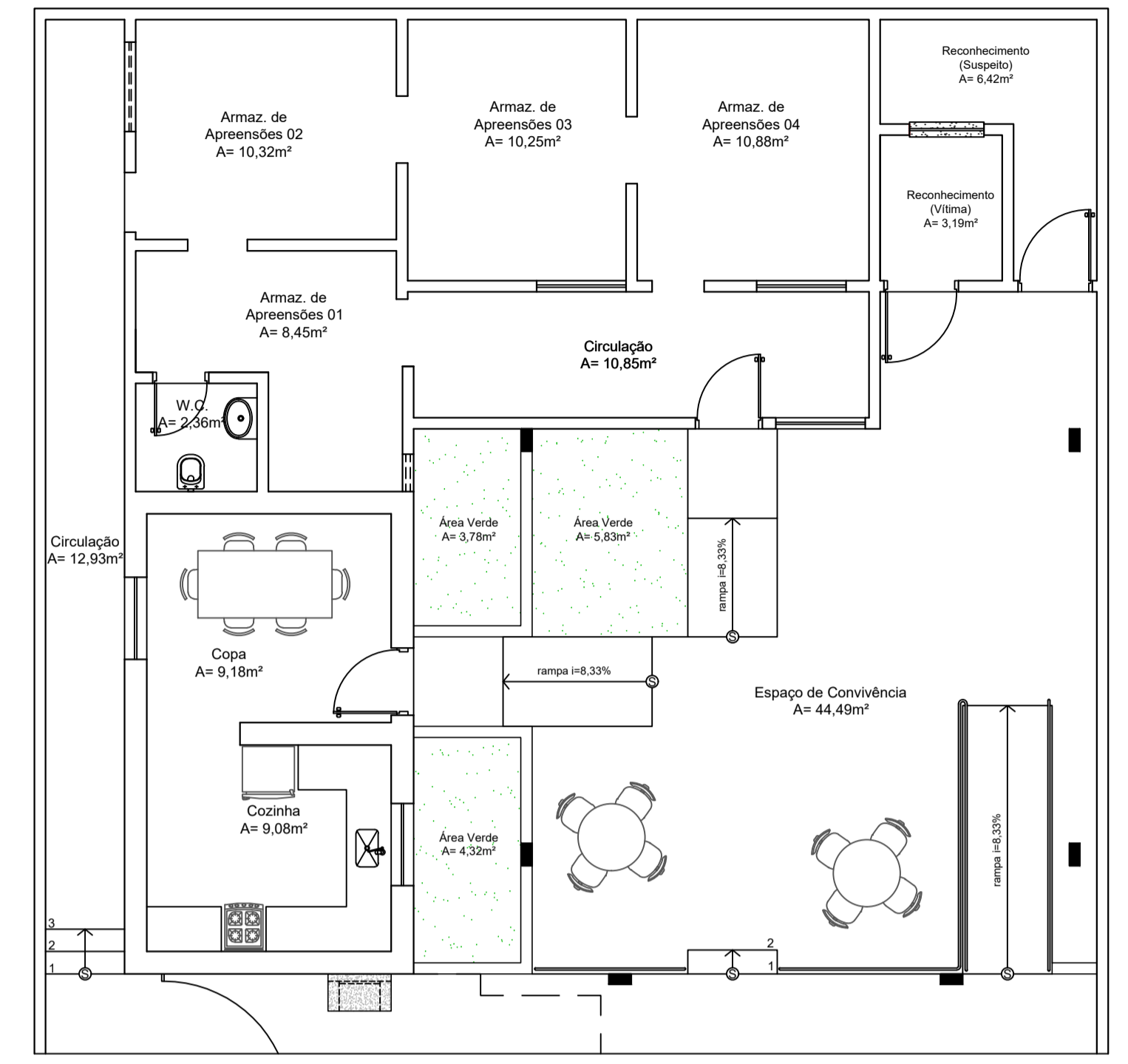

PLANTA DO LAYOUT PROPOSTO
escala: 1/75

APROVAÇÃO:

ARQUITETURA - REFORMA

Endereço: Rua Cel. Antônio Crispim, Qd. 07, Lt 07, Bairro Jundiá, Anápolis-GO, CEP.: 75113-070
Coordenadas geográficas; Latitude: -16.3311833
Longitude: -48.9450514

3° DP DE ANÁPOLIS

EDIFICAÇÃO INSTITUCIONAL
1 PAVIMENTO

Tomador 01/Proprietário
Carimbo/ Assinatura ESTADO DE GOIÁS - CNPJ 01.409.580/0001-38

Tomador 02
Carimbo/ Assinatura POLÍCIA CIVIL - GO - CNPJ 37.014.123/0001 - 91

Autor do Projeto
Carimbo/ Assinatura ARQ. VANESSA XAVIER M. SOARES - CAU A163789-4
N° RRT SI13044570100CT001

Responsável Técnico

DESCRIÇÃO DOS PAVIMENTOS:		FOLHA:	
TÉRREO	ÁREA DO TERRENO ORIGINAL: 512,00 m²	ÁREA A SER CONSTRUIDA: 97,84 m²	3/4
ÁREA TOTAL DA CONSTRUÇÃO: 381,22 m²	ÁREA PAVIMENTADA: 506,17 m²	DATA: JUNHO / 2023	
	ÁREA PERMEÁVEL:	DESENHO:	LUCAS GOMES
	ARQUIVO: ARQ_DP_ANAPOLIS_RV14 - 12.06.2023		

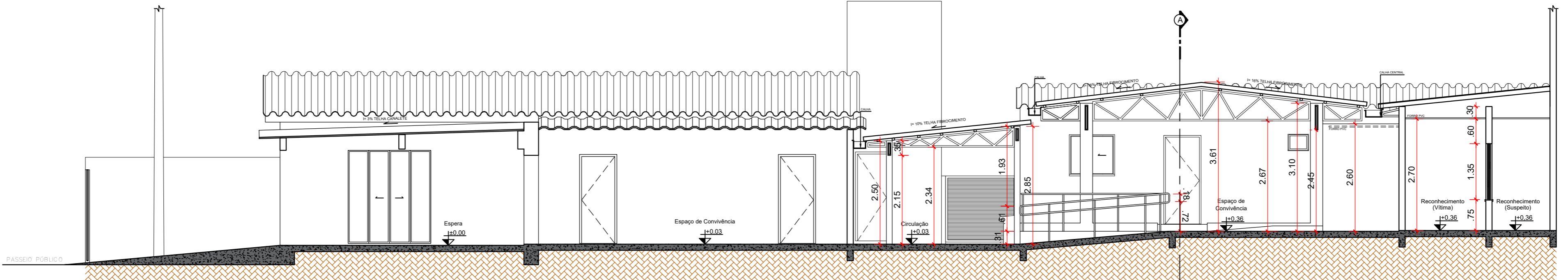

CORTE BB
escala: 1/75

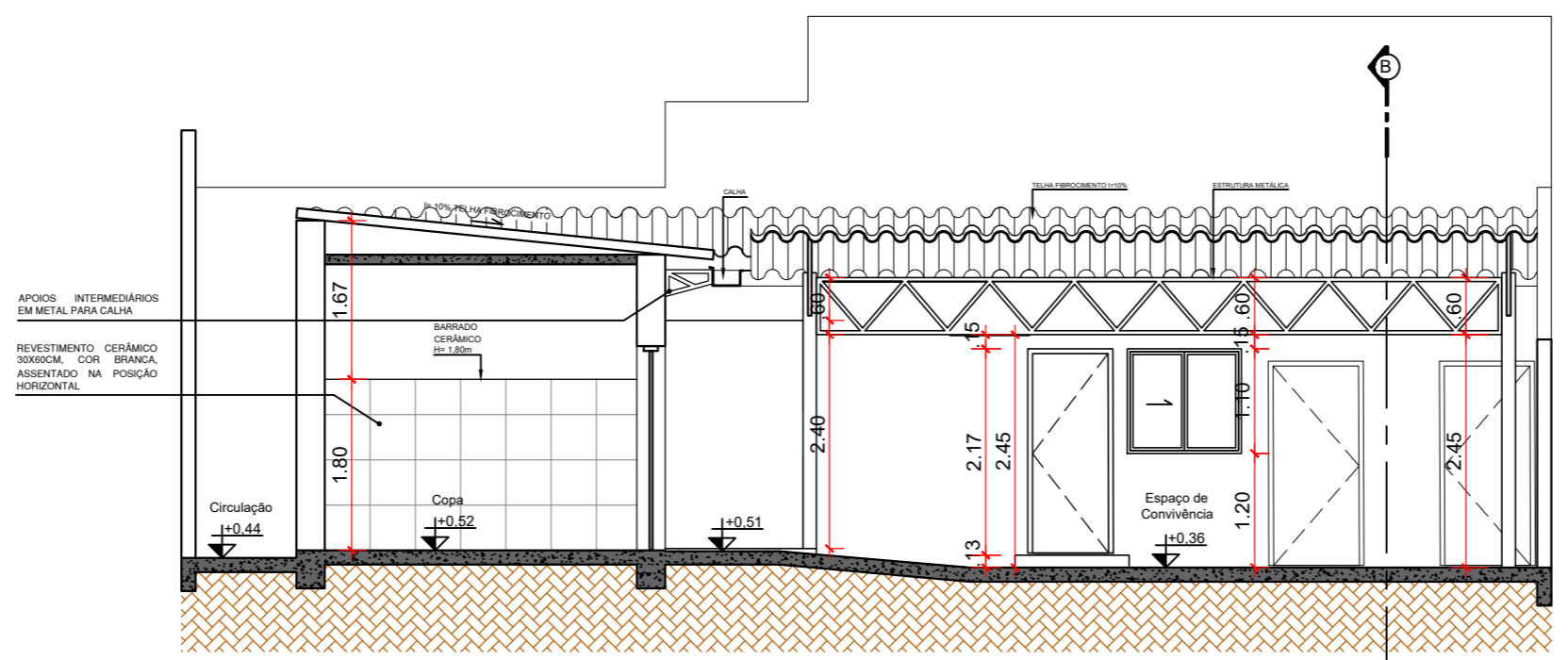

CORTE AA
escala: 1/75

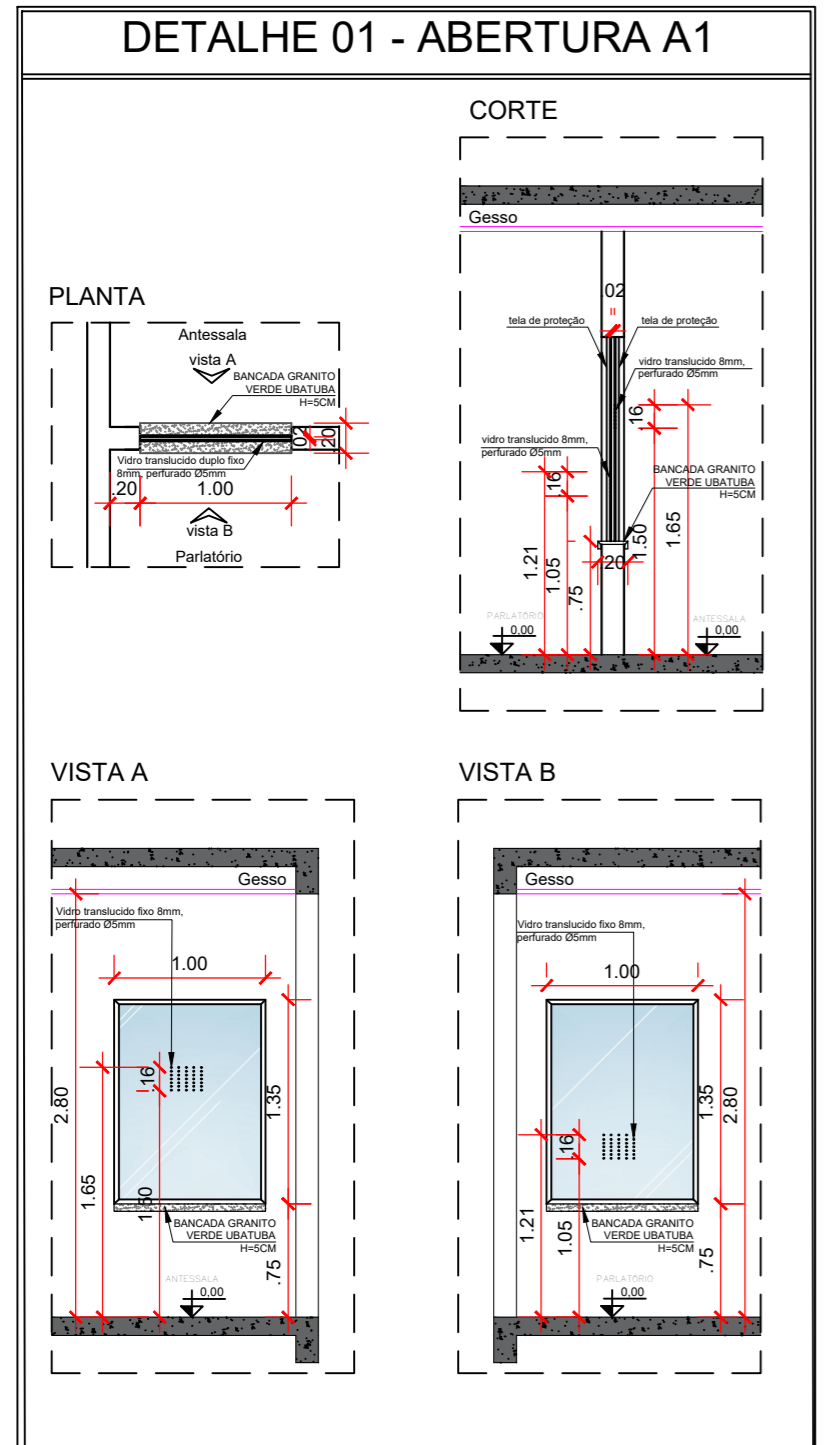

DETALHE 01
escala: 1/50

As edificações residenciais multifamiliares em ocupações mistas poderão utilizar botijão de 32 L (13 kg) desde que atendam o item anterior.
5.4.1.30 uso de botijão de 32 L (13 kg) será permitido excepcionalmente nas condições abaixo:
b) Copas, cozinhas, lanchonetes e assemelhados destinados exclusivamente para cocção de alimentos, limitado no máximo a um botijão por edificação;

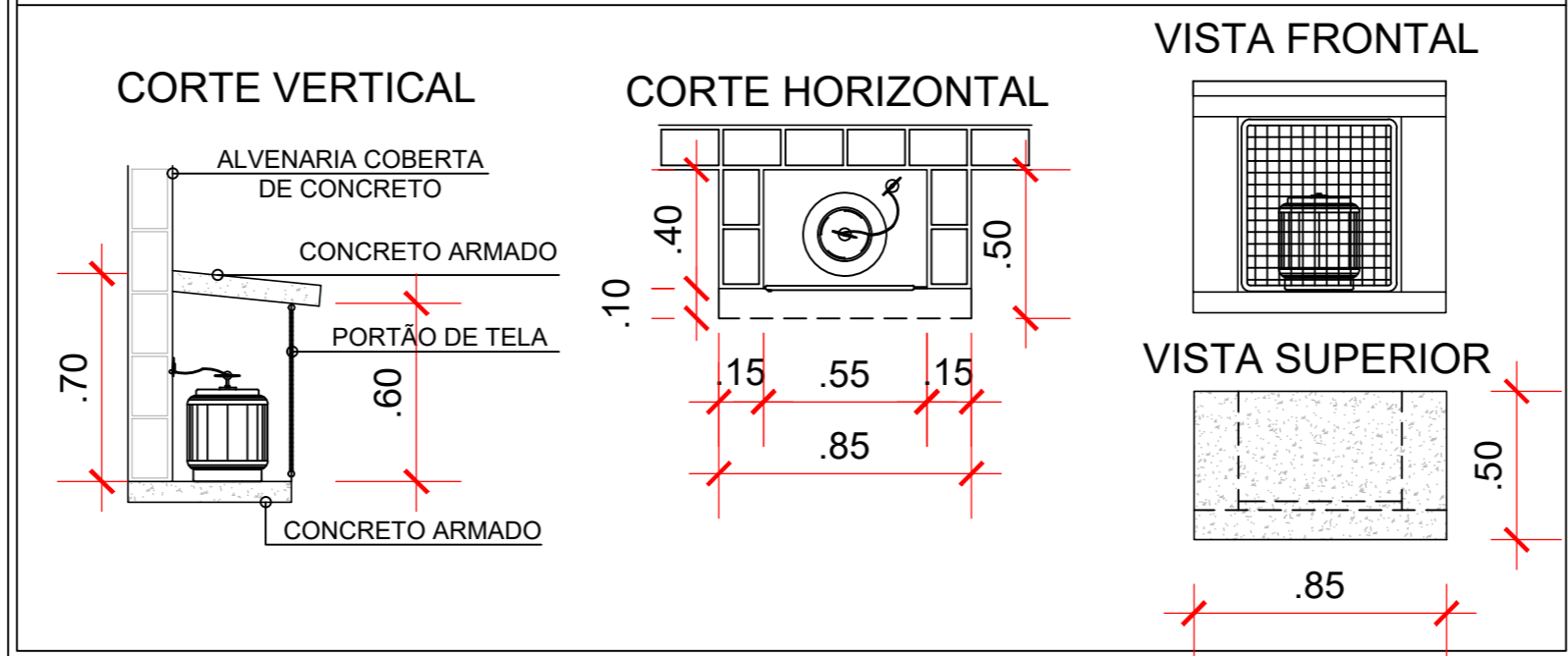

DETALHE 02
escala: 1/25

APROVAÇÃO:

ARQUITETURA - REFORMA

Endereço: Rua Cel. Antônio Crispim, Qd. 07, Lt 07, Bairro Jundiá, Anápolis-GO, CEP.: 75113-070
Coordenadas geográficas; Latitude: -16.331833
Longitude: -48.9450514

3º DP DE ANÁPOLIS

EDIFICAÇÃO INSTITUCIONAL
1 PAVIMENTO

Tomador 01/Proprietário	ESTADO DE GOIÁS - CNPJ 01.409.580/0001-38
Carimbo/ Assinatura	
Tomador 02	POLÍCIA CIVIL - GO - CNPJ 37.014.123/0001 - 91
Carimbo/ Assinatura	
Autor do Projeto	ARQ. VANESSA XAVIER M. SOARES - CAU A163789-4 Nº RRT SI13044570100CT001
Carimbo/ Assinatura	
Responsável Técnico	

	DESCRIÇÃO DOS PAVIMENTOS.			
	TÉRREO	ÁREA DO TERRENO ORIGINAL:	FOLHA:	
	CONTEÚDO: CORTE AA CORTE BB DETALHE 01 DETALHE 02	512,00 m ²	4/4	
	ÁREA A SER CONSTRUÍDA:	97,84 m ²	ÁREA TOTAL DA CONSTRUÇÃO:	381,22 m ²
	ÁREA PAVIMENTADA:	506,17 m ²	ÁREA PERMEÁVEL:	
ARQUIVO:	ARQ_3DP_ANAPOLIS_RV14 - 12.06.2023	DATA:	JUNHO / 2023	
		DESENHO:	LUCAS GOMES	