



Estado de Goiás
Secretaria da Segurança Pública e Administração Penitenciária
GGF - Gerência de Gestão e Finanças
CAEM – Coordenação de Arquitetura, Engenharia e Manutenção da Polícia Civil



RELATÓRIO

FOTOGRAFICO

DELEGACIA: DELEGACIA DE POLÍCIA DE ALTO PARAISO DE GOIÁS

REFERÊNCIA: JANEIRO/2018



**RELATÓRIO FOTOGRÁFICO DA DELEGACIA DE POLÍCIA DE ALTO PARAÍSO
DE GOIÁS - GO**

1.0 - FINALIDADE

Este relatório tem como meta a edificação da nova sede da Delegacia de Polícia de Alto Paraíso de Goiás, em uma área de 2.034,91m², localizado no endereço **Rua 01, APM IV, Quadra 11, Setor Planalto, Alto Paraíso de Goiás-GO**. A nova sede tem como objeto proporcionar melhorias ao atendimento de turistas, servidores e público em geral das atividades desempenhadas pela Polícia Civil no referido município.

A Coordenação de Arquitetura, Engenharia e Manutenção - CAEM da Polícia Civil vêm apresentar um direcionamento de padronização da Delegacia de Polícia de Alto Paraíso de Goiás, com adequações internas, cores e identidade visual da referida edificação.

Para que tal objetivo seja alcançado nesta nova unidade será sugerida uma nova fachada, com opção de entrada principal respeitando as normas de acessibilidade, melhorias nos ambientes internos proporcionando maior conforto aos servidores e usuários daquela região. Está sendo proposto um novo projeto de arquitetura contemplando as necessidades elencadas pelo delegado titular e demais policiais.

2.0 - SITUAÇÃO

O prédio da Delegacia de Alto Paraíso de Goiás encontra-se com fachada sem identificação e sem os padrões praticados conforme a nova determinação de padronização e cores da



CAEM – Coordenação de Arquitetura, Engenharia e Manutenção da Polícia Civil

Polícia Civil do Estado de Goiás, aprovado pela Diretoria Geral da Polícia. A delegacia da cidade encontra-se em situação degradante onde as atividades desempenhadas pelos funcionários não permitem um atendimento digno a população e os servidores tão pouco conseguem neste local desempenhar suas atividades de forma a atender as expectativas básicas. O prédio é alugado, sendo o aluguel pago pela prefeitura local, e não tem estrutura para atender as demandas de uma delegacia de polícia sendo que a edificação consiste em uma antiga residência adaptada para delegacia. O local não atende a nova determinação de padronização das unidades policiais, além da falta de acessibilidade que impossibilita o acesso de pessoas com necessidades de locomoção.



Figura 1: Vista Frontal Delegacia



Figura 2: Instalações inadequadas da cozinha



Figura 3: Infiltrações em teto e paredes

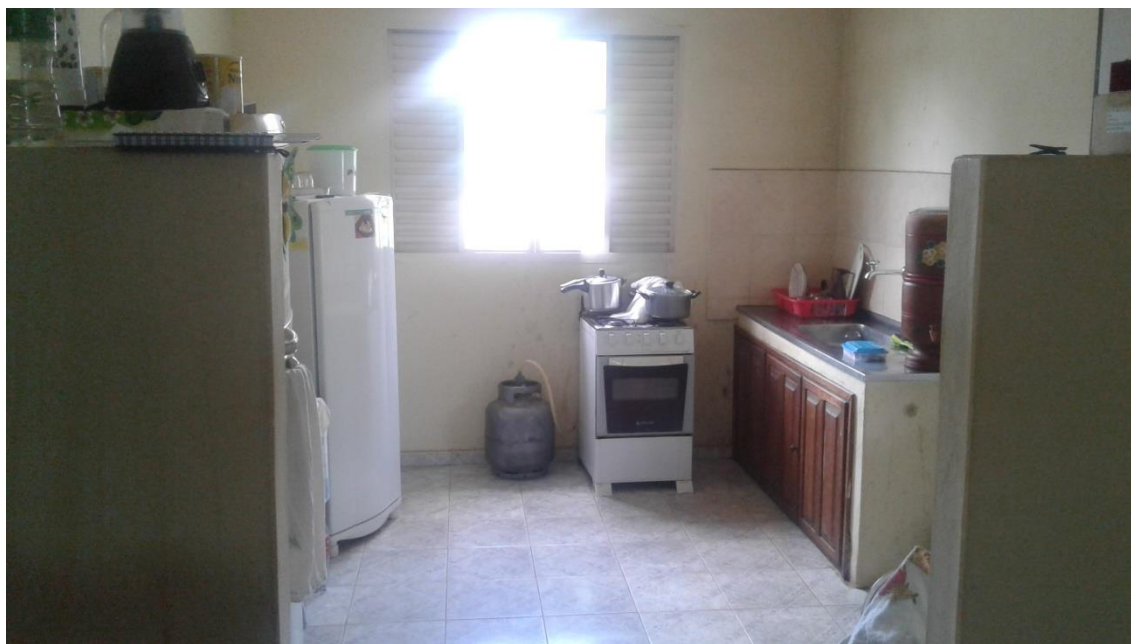

Figura 4: Local inadequado para Veículos apreendidos



Figura 5: Banheiro sem acessibilidade



Figura 6: Recepção

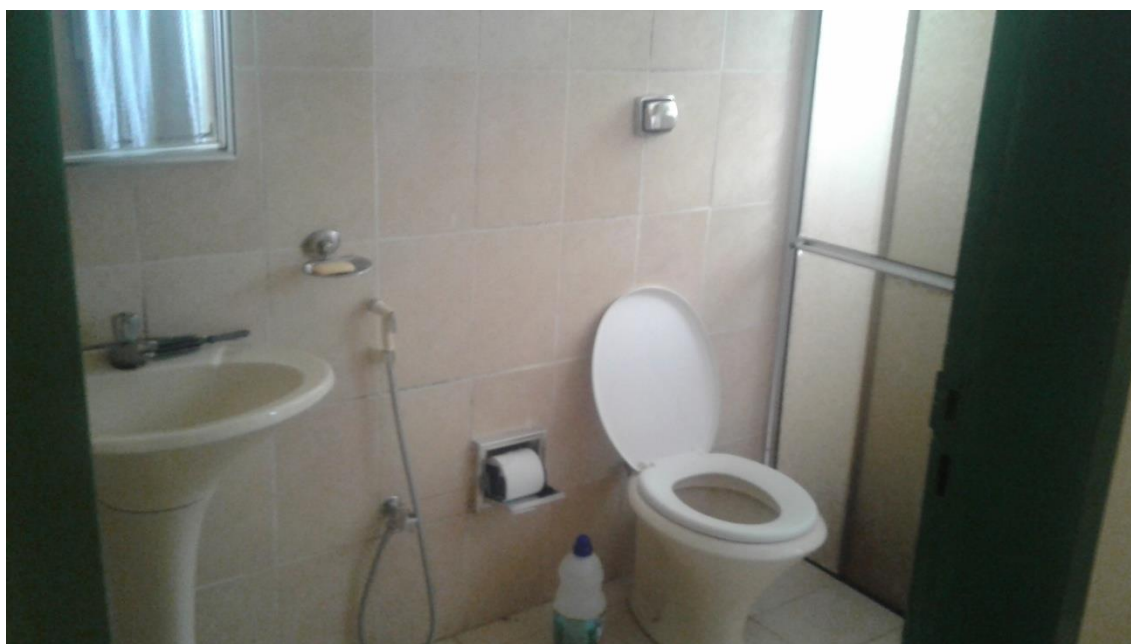

Figura 7: Dormitório

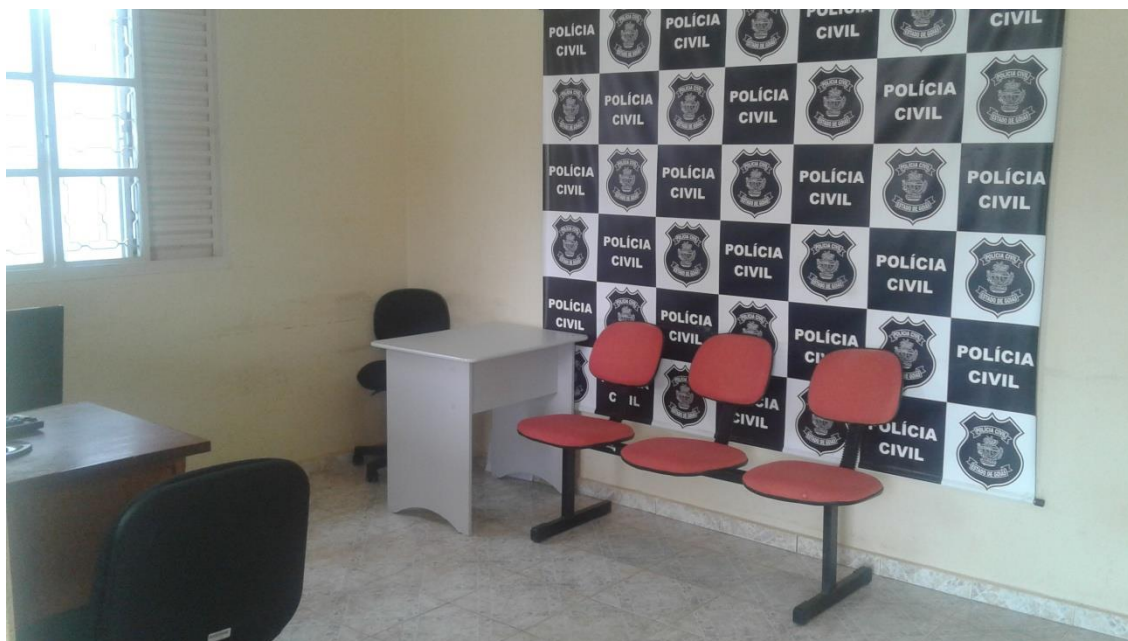

Figura 8: Depósito/Copa

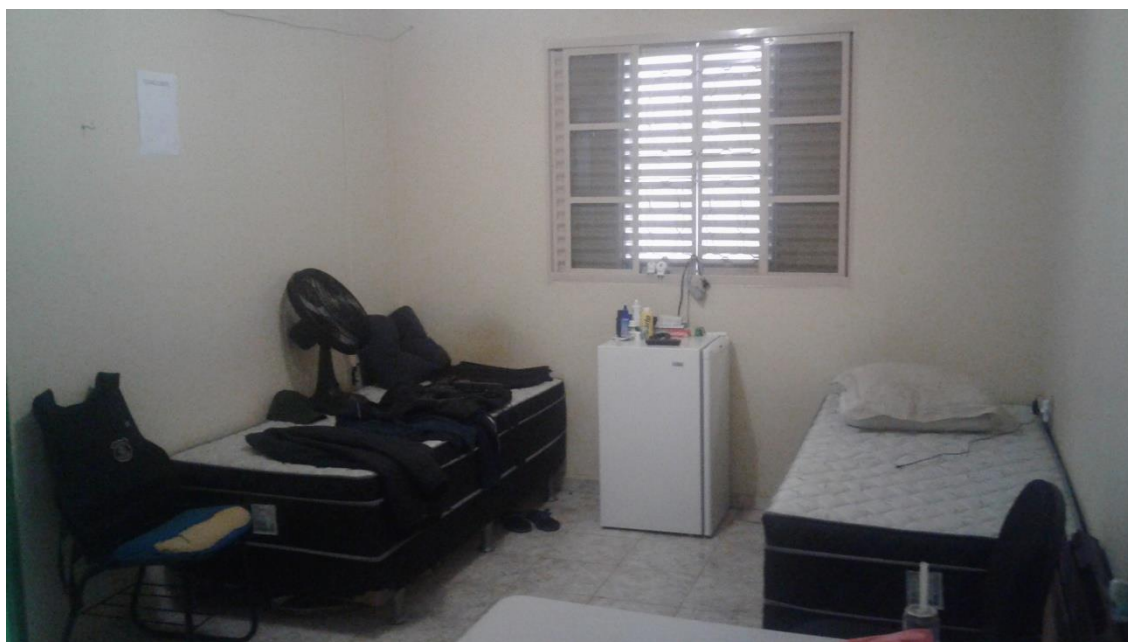

Figura 9: Cartório de Registro

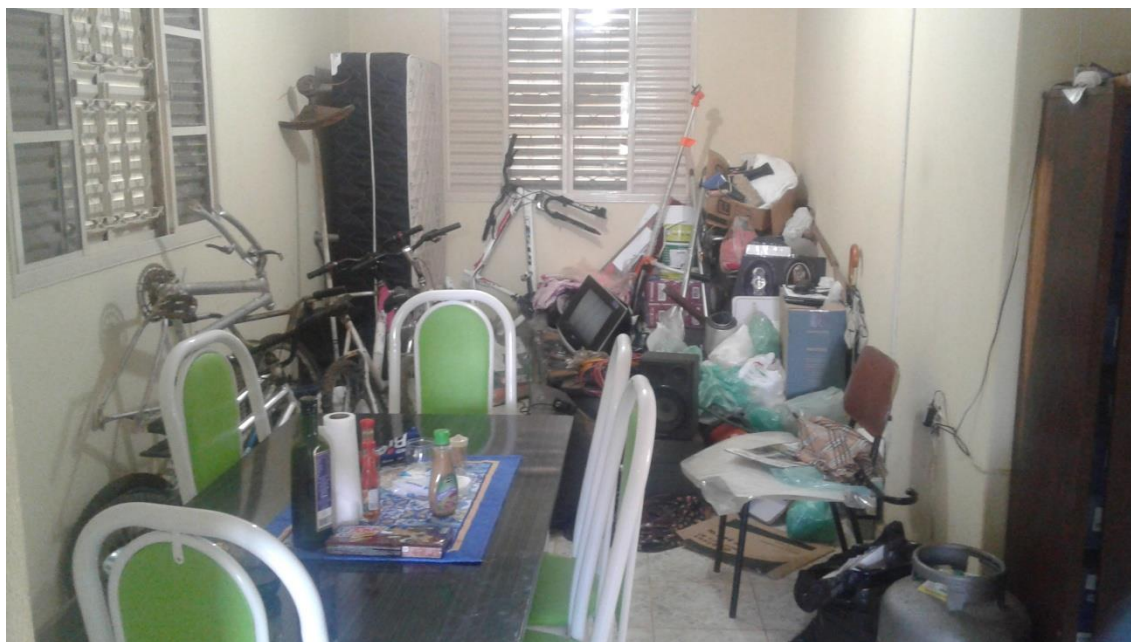

Figura 10: Local onde será construída a nova sede



Figura 11: Vista aérea do local onde será construída a nova sede



Figura 12: Projeção da nova sede

Eng. Civil Diego Marques de Arruda
Escrivão PC
CREA-GO 11008/D

Eng. Civil Fernando Lesse de Mattos
Ag. PC - Chefe NAE
CREA-GO 24526/D