

PLANTA BAIXA  
escala: 1/100

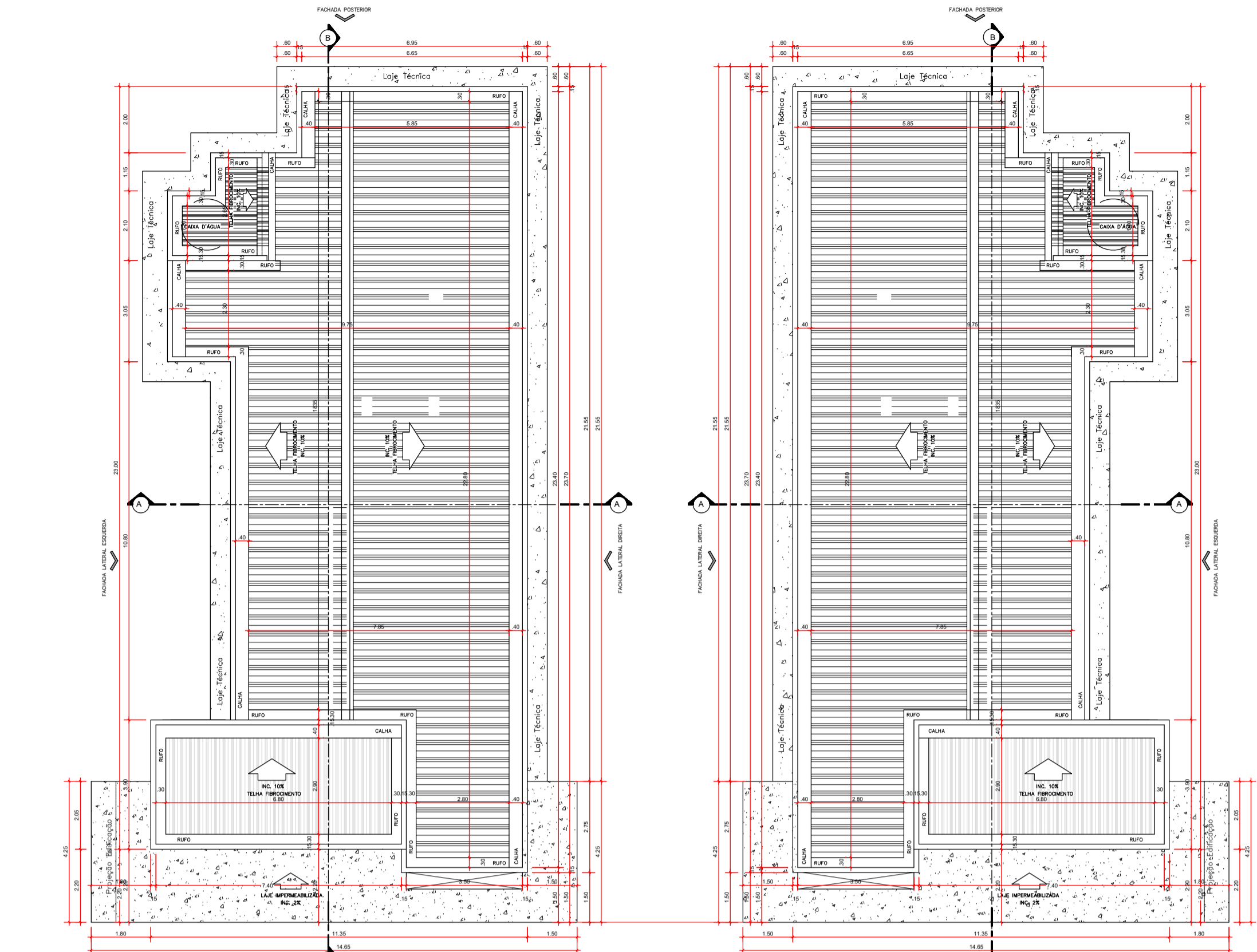

COBERTURA  
escala: 1/125

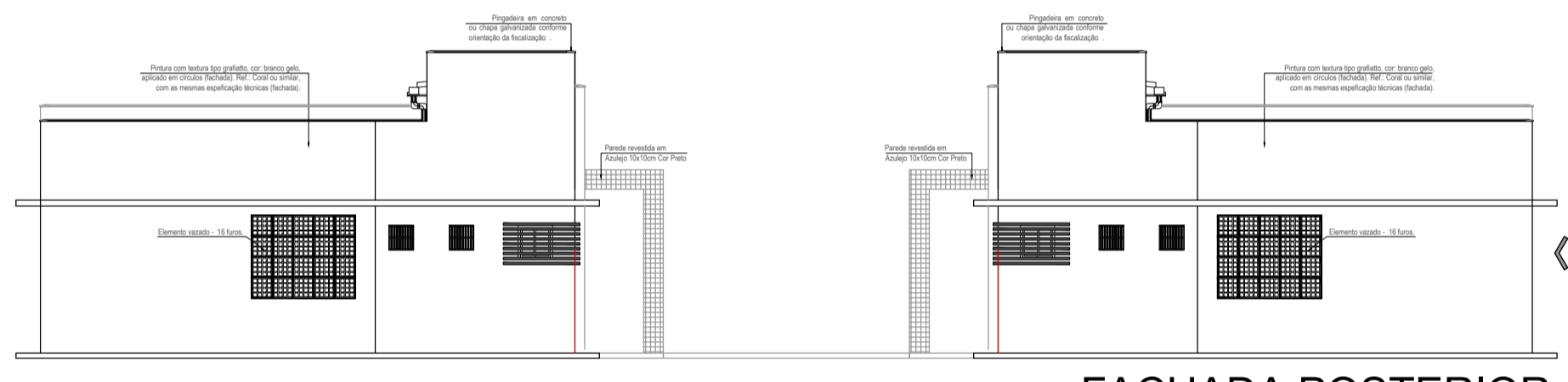

FACHADA POSTERIOR  
escala: 1/100

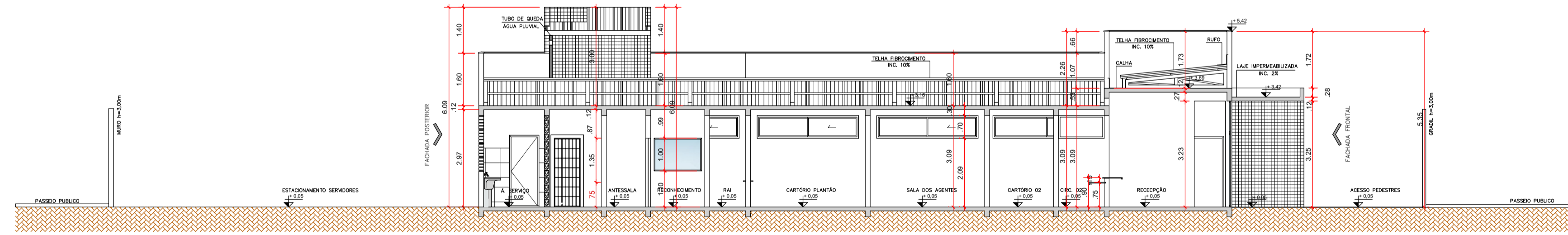

CORTE BB  
escala: 1/100

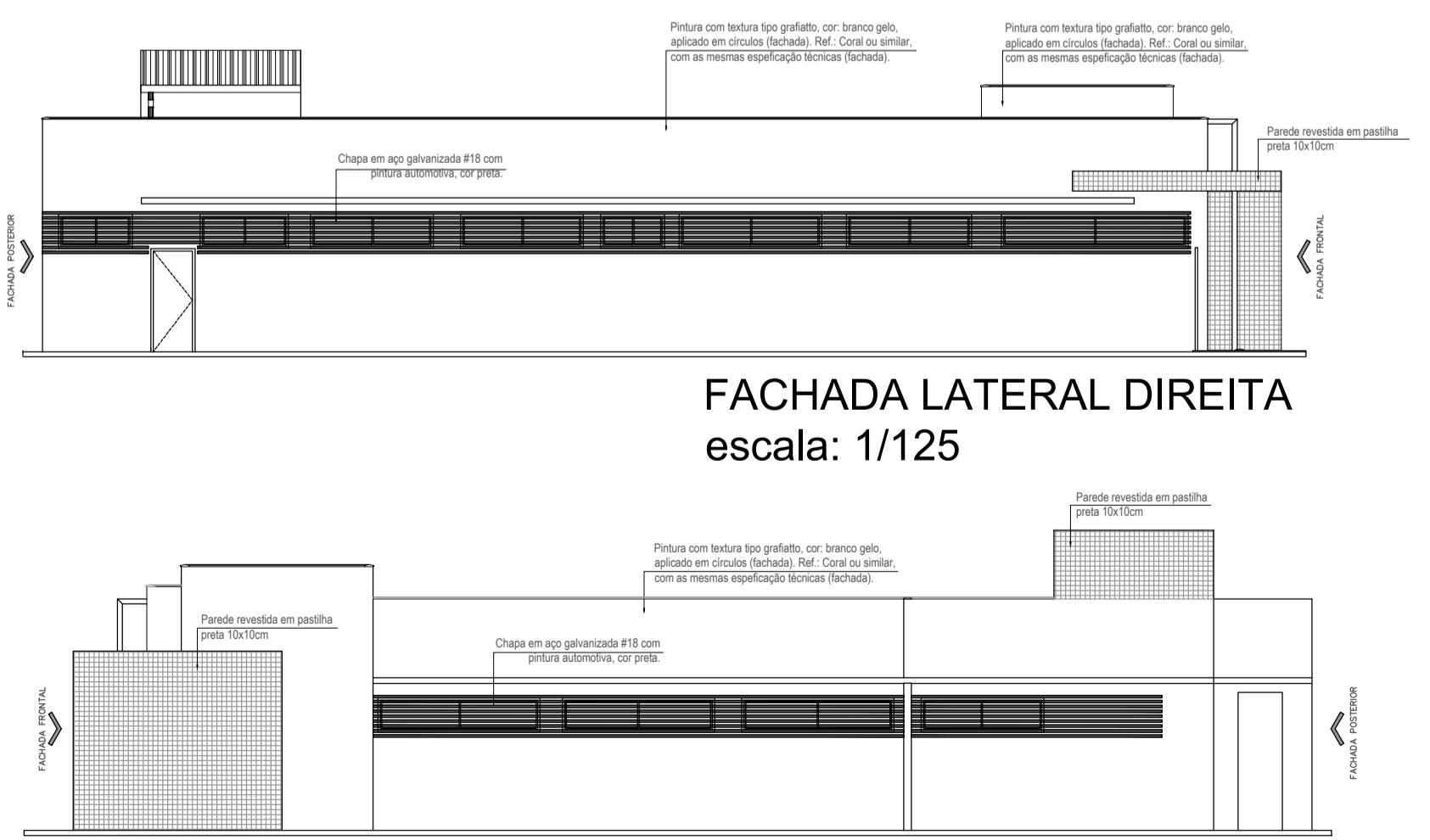

FACHADA LATERAL DIREITA  
escala: 1/125

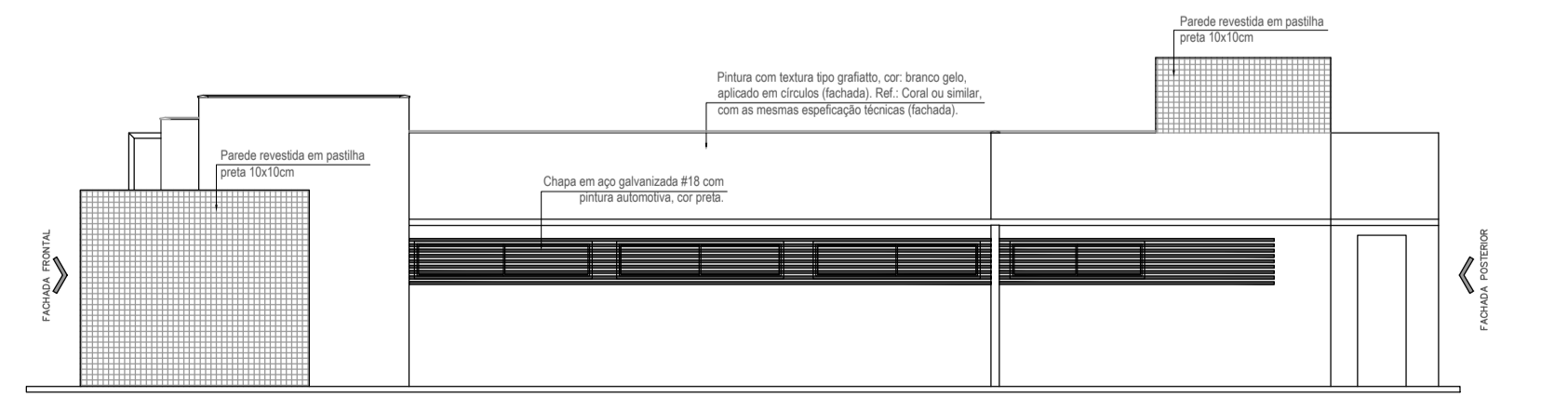

FACHADA LATERAL ESQUERDA  
escala: 1/125



IMAGEM 01  
S/E



IMAGEM 02  
S/E

| PORTAS | LARGURA | ALTURA | TIPO ABERTURA | QUANT. | OBSERVAÇÃO         |
|--------|---------|--------|---------------|--------|--------------------|
| P1     | 90      | 210    | ABRIR         | 04     | PORTA DE BARRILADA |
| P2     | 90      | 210    | ABRIR         | 15     | PORTA DE BARRILADA |
| P3     | 80      | 210    | ABRIR         | 01     | PORTA METÁLICA     |
| P4     | 90      | 210    | ABRIR         | 02     | PORTA METÁLICA     |
| P5     | 90      | 210    | COBERTA       | 01     | PORTA METÁLICA     |
| P6     | 350     | 210    | COBERTA       | 01     | PORTA METÁLICA     |
| P7     | 350     | 102    | FRIO          | 01     | PORTA METÁLICA     |
| P8     | 70      | 165    | ABRIR         | 06     | PORTA METÁLICA     |
| P9     | 100     | 210    | ABRIR         | 02     | PORTA METÁLICA     |
| P10    | 80      | 90     | ABRIR         | 01     | PORTA METÁLICA     |
| P11    | 300     | 200    | COBERTA       | 02     | PORTA METÁLICA     |
| P12    | 300     | 200    | ABRIR         | 00     | PORTA METÁLICA     |
| P13    | 300     | 200    | COBERTA       | 00     | PORTA METÁLICA     |

| JANELAS | LARGURA | ALTURA | TIPO ABERTURA | QUANT. | OBSERVAÇÃO         |
|---------|---------|--------|---------------|--------|--------------------|
| J1      | 40      | 30     | BARRILADA     | 02     | ACQUA DE SP        |
| J2      | 70      | 40     | 241           | 02     | ESQUADRIA ALUMINIO |
| J3      | 85      | 70     | 257           | 01     | ESQUADRIA ALUMINIO |
| J4      | 130     | 70     | 257           | 01     | ESQUADRIA ALUMINIO |
| J5      | 140     | 70     | 259           | 01     | ESQUADRIA ALUMINIO |
| J6      | 150     | 70     | 259           | 02     | ESQUADRIA ALUMINIO |
| J7      | 160     | 70     | 259           | 01     | ESQUADRIA ALUMINIO |
| J8      | 160     | 70     | 259           | 01     | ESQUADRIA ALUMINIO |
| J9      | 165     | 70     | 259           | 03     | ESQUADRIA ALUMINIO |
| J10     | 180     | 70     | 259           | 01     | ESQUADRIA ALUMINIO |
| J11     | 190     | 70     | 259           | 01     | ESQUADRIA ALUMINIO |
| J12     | 230     | 70     | 259           | 01     | ESQUADRIA ALUMINIO |
| J13     | 250     | 70     | 259           | 03     | ESQUADRIA ALUMINIO |
| J14     | 250     | 70     | 259           | 01     | ESQUADRIA ALUMINIO |
| J15     | 250     | 70     | 259           | 01     | ESQUADRIA ALUMINIO |
| J16     | 310     | 70     | 259           | 02     | ESQUADRIA ALUMINIO |
| J17     | 330     | 70     | 259           | 01     | ESQUADRIA ALUMINIO |
| J18     | 380     | 70     | 259           | 01     | ESQUADRIA ALUMINIO |
| J19     | 410     | 70     | 259           | 01     | ESQUADRIA ALUMINIO |

**LEGENDA ÁREAS:**

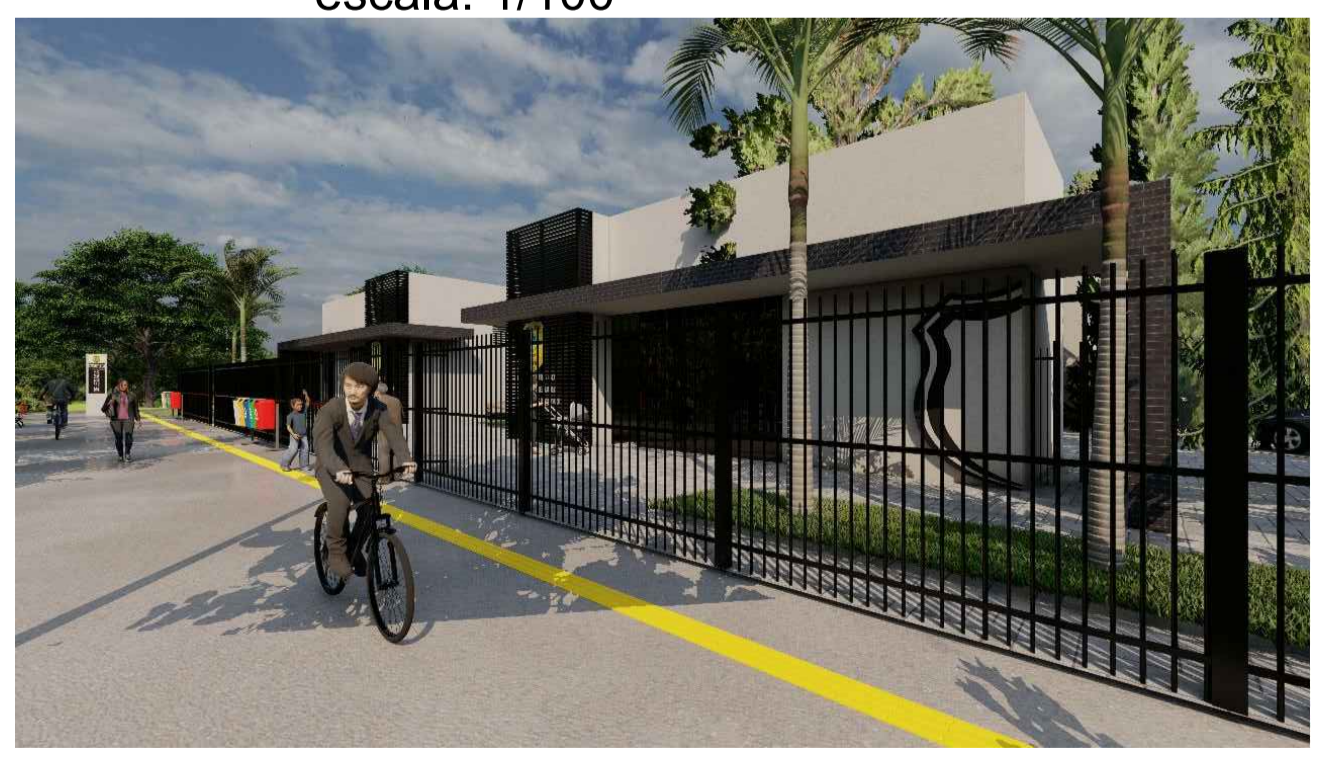
**ÁREAS PAVIMENTADAS**

- Área Pavimentada - Tipo Bloquetes: 167,64m²
- Área Pavimentada - Concreto desempenado: 62,80m²
- Área Pavimentada - Estacionamento Público: 150,25m²
- Área total pavimentada: 380,69 m²

**ÁREAS PERMEÁVEIS**

- Área Permeável - Cobertura vegetal: 87,87m²
- Área Permeável - Piso intertravado permeável: 1.071,18m²
- Área total permeável: 1.159,05m²

**ÁREAS TOTAIS**

- Área total Construída: 510,80m² - 24,71%
- Área total pavimentada: 380,69 m² - 18,41%
- Muro: 16,51 m² - 0,79%
- Área do Terreno Total: 2.067,05m²

**APROVAÇÃO:**

**ESTADO DE GOIÁS**  
**CORPO DE BOMBEIROS MILITAR**  
**PROCESSO N.º** .....

- ( ) Aprovação inicial de projeto;
- ( ) Substituição de Projeto, Protocolo original nº .....
- ( ) Com Parecer Técnico nº .....
- ( ) Projeto de Arquivo - Data de construção da edificação:

(\*Somente para edificações comprovadamente construídas em data anterior a 10/03/2007, conforme NT-41.)

**PROCESSO ANALISADO E APROVADO DIGITALMENTE**

A aprovação deste processo somente será válida com a apresentação do respectivo Certificado de aprovação ou qual será disponibilizado no site do Corpo de Bombeiros Militar do Estado de Goiás - CBMGO ([www.bombmeiros.go.gov.br](http://www.bombmeiros.go.gov.br)).

As informações relativas a este processo e a autenticidade de sua aprovação poderão ser consultadas no site do CBMGO, de acordo com os dados e orientações constantes no Certificado de Aprovação.

**PROJETO COMBATE INCÊNDIO E PÂNICO**  
Endereço: RUA D9 C/ RUA D15 E RUA D12, QD. 23 SISTEMA DE RECREIO, BANDEIRANTES, CALDAS NOVAS, GOIÁS.  
Coordenadas: 17°45'07.5"S 48°38'20.2"W

**DELEGACIA REGIONAL - CALDAS NOVAS**

**EDIFICAÇÃO INSTITUCIONAL**  
TERREO

Proprietário: **Alexandra Pinto Lourenço**  
Delegado Geral  
DIRETORIA GERAL DA POLÍCIA CIVIL - GO  
CNPJ 37014 123 0001 1-91

Autor do Projeto: **Alexandre Cardoso Camapum**  
ENG. CIVIL ALEXANDRE CARDOSO CAMAPUM  
CREA: 1014599342-D-GO

Responsável Técnico: **Alexandre Cardoso Camapum**  
ENG. CIVIL ALEXANDRE CARDOSO CAMAPUM  
CREA: 1014599342-D-GO  
ART 10202210140349

**POLÍCIA CIVIL GO**

DESCRIÇÃO DOS PAVIMENTOS:

|   |                           |               |
|---|---------------------------|---------------|
| TERREO                                      | ÁREA DO TERRENO ORIGINAL: | FOLHA:        |
| CONTEÚDO:                                   | 2.067,05m²                | 3/3           |
| PLANTA BAIXA                                | ÁREA TOTAL DA CONSTRUÇÃO: | DATA:         |
| CORTE BB                                    | 510,80m²                  | JUNHO / 2021  |
| FACHADA POSTERIOR                           | ÁREA PAVIMENTADA:         | DESENHO:      |
| FACHADA LATERAL DIREITA                     | 380,69m²                  | MARILIA MUNIZ |
| FACHADA LATERAL ESQUERDA                    | ÍNDICE CONTEÚDO: 4,79m²   |               |
| QUADRO DE ÁREAS                             | ÁREA PERMEÁVEL:           |               |
| QUADRO DE ESQUADRIAS                        | 1.159,05m²                |               |
| ÁREAS:                                      | ÁREA PERMEÁVEL:           |               |
| EDIFICAÇÃO INSTITUCIONAL BLOCO 01: 255,40m² | 1.159,05m²                |               |
| EDIFICAÇÃO INSTITUCIONAL BLOCO 02: 255,40m² | ÁREA PERMEÁVEL:           |               |
| TOTAL DA EDIFICAÇÃO: 510,80m²               | 1.159,05m²                |               |