

IMPLANTAÇÃO
escala: 1/150

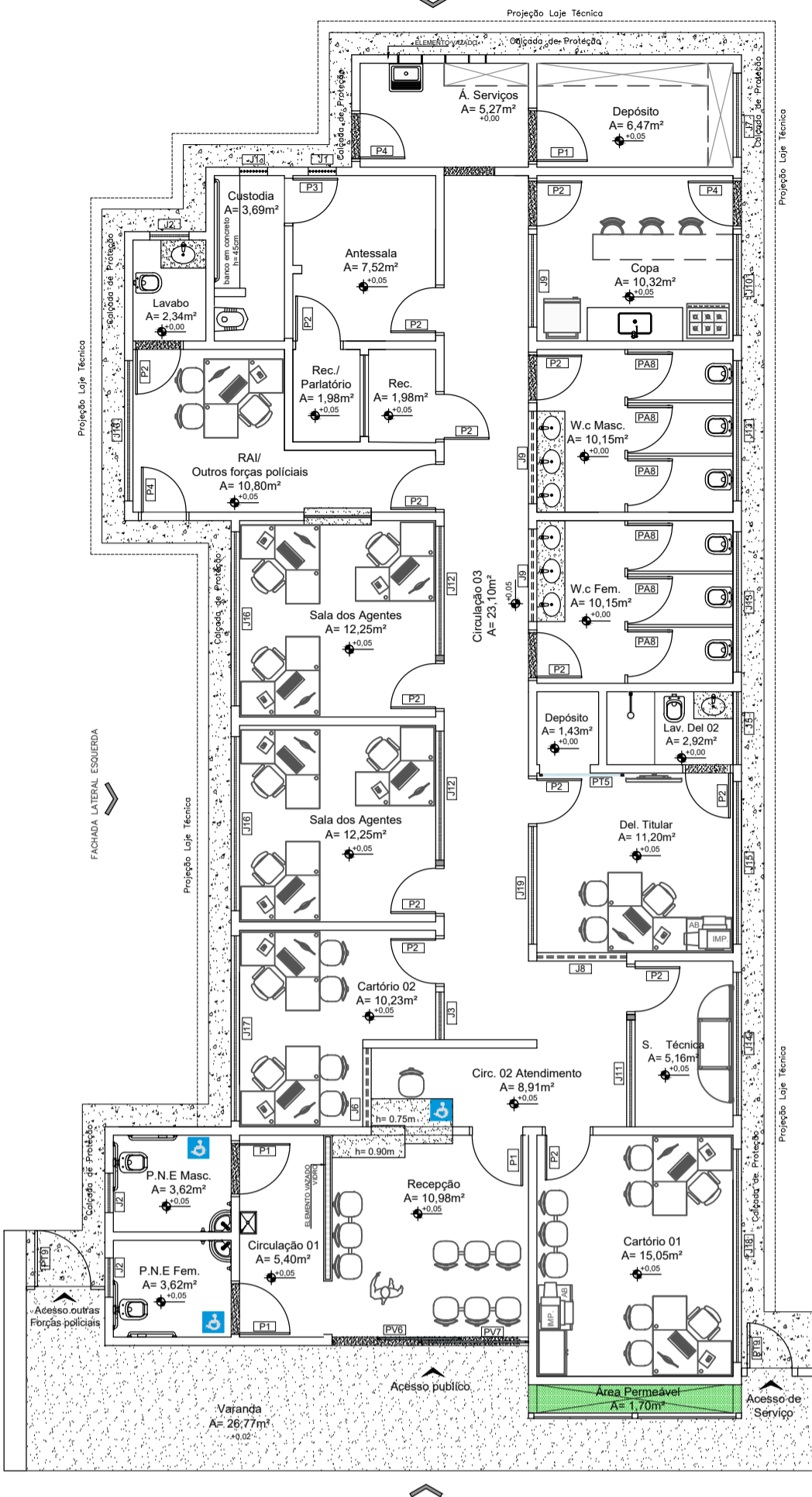

LAYOUT
escala: 1/100

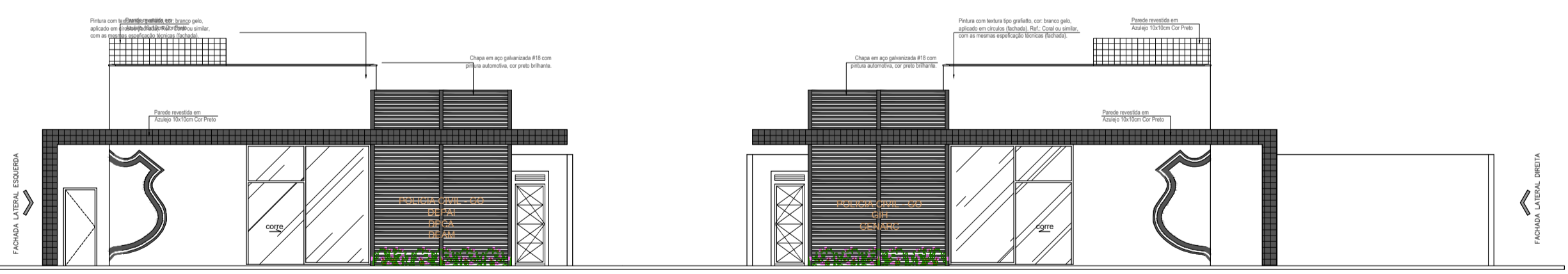

FACHADA FRONTAL
escala: 1/125

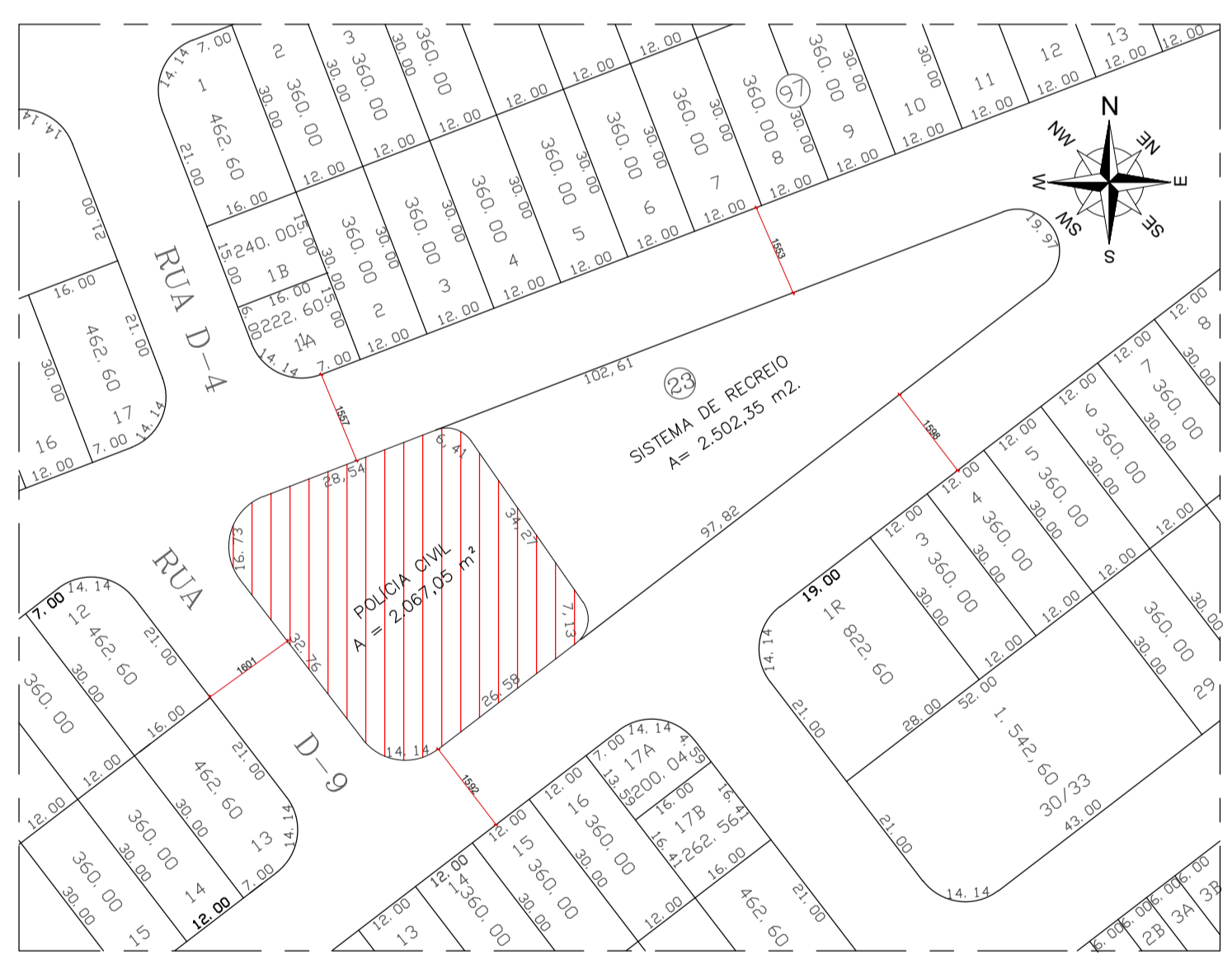

SITUAÇÃO
escala: 1/1000

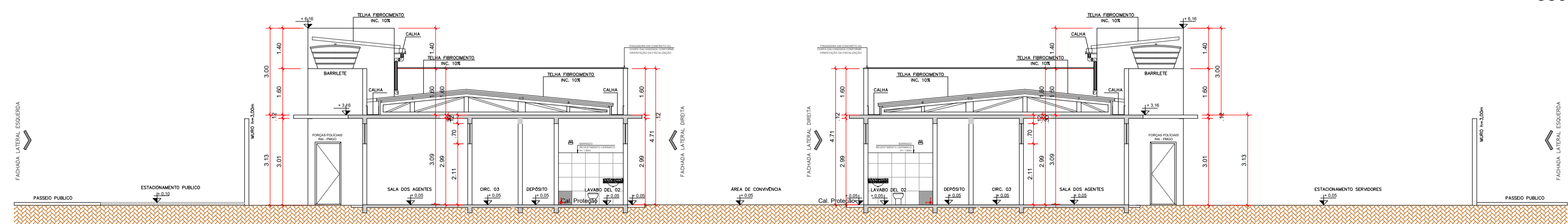

CORTE AA
escala: 1/100

APROVAÇÃO:

ESTADO DE GOIÁS
CORPO DE BOMBEIROS MILITAR
PROCESSO N.º

- () Aprovação inicial de projeto;
- () Substituição de Projeto, Protocolo original nº _____;
- () Com Parecer Técnico n.º _____;
- () Projeto de Assessoria / Data de construção da edificação:

(*Somente para edificações comprovadamente construídas em data anterior a 10/03/2007, conforme NT-411.)

PROCESSO ANALISADO E APROVADO DIGITALMENTE

A aprovação deste processo somente terá validade com a apresentação do respectivo Certificado de aprovação e qual será disponibilizado no site do Corpo de Bombeiros Militar do Estado de Goiás - CBMGO (www.bombeiros.go.gov.br).

As informações relativas a este processo e a autenticidade de sua aprovação poderão ser consultadas no site do CBMGO, de acordo com os dados e orientações constantes no Certificado de Aprovação.

PROJETO COMBATE INCÊNDIO E PÂNICO
Endereço: RUA D9 C/ RUA D15 E RUA D12, QD. 23 SISTEMA DE RECREIO, BANDEIRANTES, CALDAS NOVAS, GOIÁS.
Coordenadas: 17°45'07.5"S 48°38'20.2"W

DELEGACIA REGIONAL - CALDAS NOVAS
EDIFICAÇÃO INSTITUCIONAL
TÉRREO

Proprietário
 Alexandre Pinto Lourenço
Delegado Geral
DIRETORIA GERAL DA POLICIA CIVIL - GO
CNPJ 37014 123 0001 1 91

Autor do Projeto
 Alexandre Cardoso Camapum
ENGR.CIVIL ALEXANDRE CARDOSO CAMAPUM
CREA: 1014599342-GO

Responsável Técnico
 Alexandre Cardoso Camapum
ENGR.CIVIL ALEXANDRE CARDOSO CAMAPUM
CREA: 1014599342-GO
ART 102021040349

DESCRIÇÃO DOS PAVIMENTOS:		FOLHA:
TÉRREO	ÁREA DO TERRENO ORIGINAL:	2/3
CONTÊUDO:	2.067,05m ²	
IMPLANTAÇÃO	ÁREA TOTAL DA CONSTRUÇÃO:	
SITUAÇÃO	510,80m ²	
LAYOUT	ÁREA PAVIMENTADA:	
CORTE AA	380,69m ²	
FACHADA FRONTAL	ÁREA DE COBERTURA DE COBERTURA PÚBLICA:	
	2 caixas = 4,79m ²	
ÁREAS:	ÁREA PERMEAVEL:	DATA:
EDIFICAÇÃO INSTITUCIONAL BLOCO 01: 255,40m ²	1.159,05m ²	JUNHO / 2021
EDIFICAÇÃO INSTITUCIONAL BLOCO 02: 255,40m ²		DESENHO:
TOTAL DA EDIFICAÇÃO: 510,80m ²		MARILIA MUNIZ