

IMPLANTAÇÃO  
escala: 1/100



IMAGEM 01  
escala: S/escala



IMAGEM 02  
escala: S/escala



PERSPECTIVA  
escala: s/escala

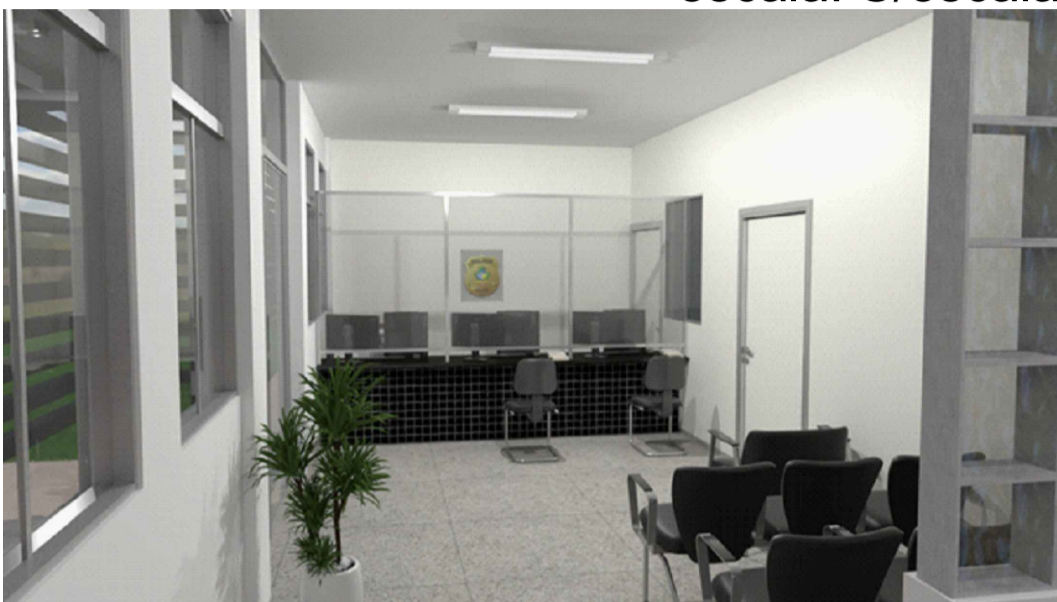
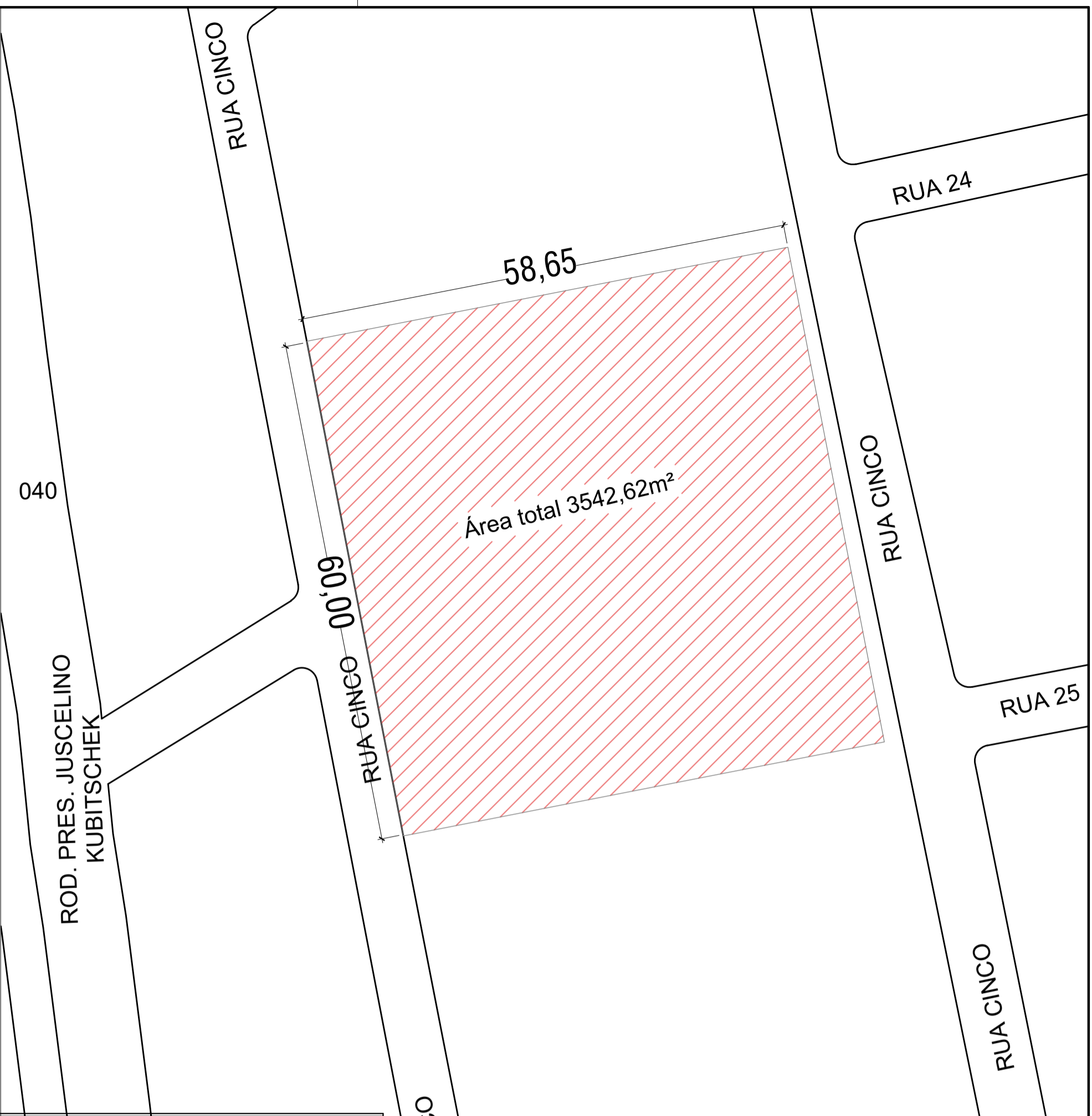

SITUAÇÃO  
escala: 1/750

ÁREAS / LEGENDA	
TERRENO INSTITUCIONAL	
	461,61m² Área Impermeável - Edificação
	2297,34m² Área Permeável - Terra e grama (estacionamento)
	228,45m² Área Permeável - Lastro de brita
	151,10m² Área Impermeável - Concreto rústico
	42,79m² Área Impermeável - Muro e grade
	361,33m² Área Impermeável - Bloquete
3542,62m² Área Total	

QUADRO DE ABERTURA PORTAS					
PORTAS	LARGURA	ALTURA	TIPO ABERTURA	QUANT.	OBSERVAÇÃO
P1	80	210	ABRIR	35	PORTA DE MADEIRA LISA 170x184
P2	238	210	CORRER	01	VITRO COM ESPELHO POLARIZANTE 170x184
P3	70	210	ABRIR	01	PORTA DE MADEIRA LISA 170x184
P4	80	210	ABRIR	06	PORTA DE MADEIRA LISA 170x184
P5	70	210	ABRIR	07	PORTA METÁLICA 170x184
P6	70	210	ABRIR	04	PORTA METÁLICA 170x184
PCD	90	210	ABRIR	02	PORTA DE MADEIRA LISA COM ADAPTAÇÃO P/ PCD

  

QUADRO DE ABERTURA JANELAS						
JANELAS	LARGURA	ALTURA	PETICOR	TIPO ABERTURA	QUANT.	OBSERVAÇÃO
J1	100	165	145	BASCULANTE	36	VITRO SEM INCLINAÇÃO BASCULANTE E POLARIZANTE
J2	90	70	210	BASCULANTE	09	VITRO SEM INCLINAÇÃO BASCULANTE E POLARIZANTE
J3	80	70	210	BASCULANTE	09	VITRO SEM INCLINAÇÃO BASCULANTE E POLARIZANTE
J6	80	165	145	BASCULANTE	12	VITRO SEM INCLINAÇÃO BASCULANTE E POLARIZANTE

  

QUADRO DE ABERTURA						
PORTAS	LARGURA	ALTURA	PETICOR	TIPO ABERTURA	QUANT.	OBSERVAÇÃO
A1	60	135	100	ABRIR	01	VITRO SEM INCLINAÇÃO SEM INCLINAÇÃO
A2	145	135	100	ABRIR	01	VITRO SEM INCLINAÇÃO SEM INCLINAÇÃO
A3	80	135	100	ABRIR	01	VITRO SEM INCLINAÇÃO SEM INCLINAÇÃO
A4	165	135	100	ABRIR	01	VITRO SEM INCLINAÇÃO SEM INCLINAÇÃO

QUADRO DE ABERTURAS - LEVANTAMENTO FINAL  
s/escala

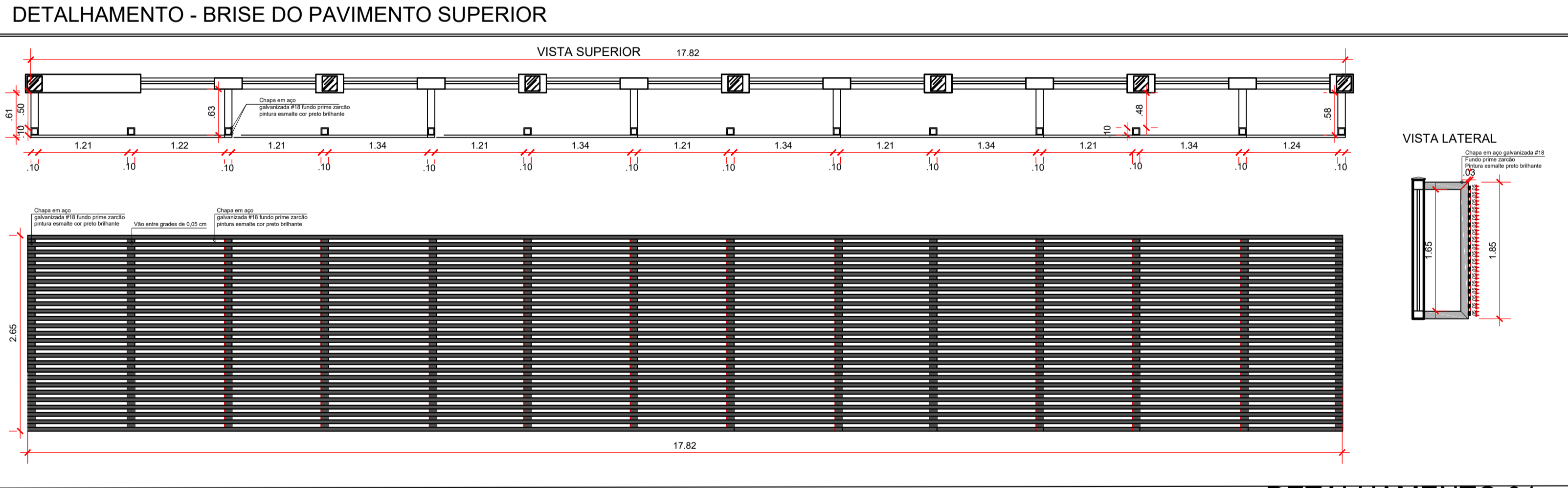

DETALHAMENTO 01  
escala: 1/50

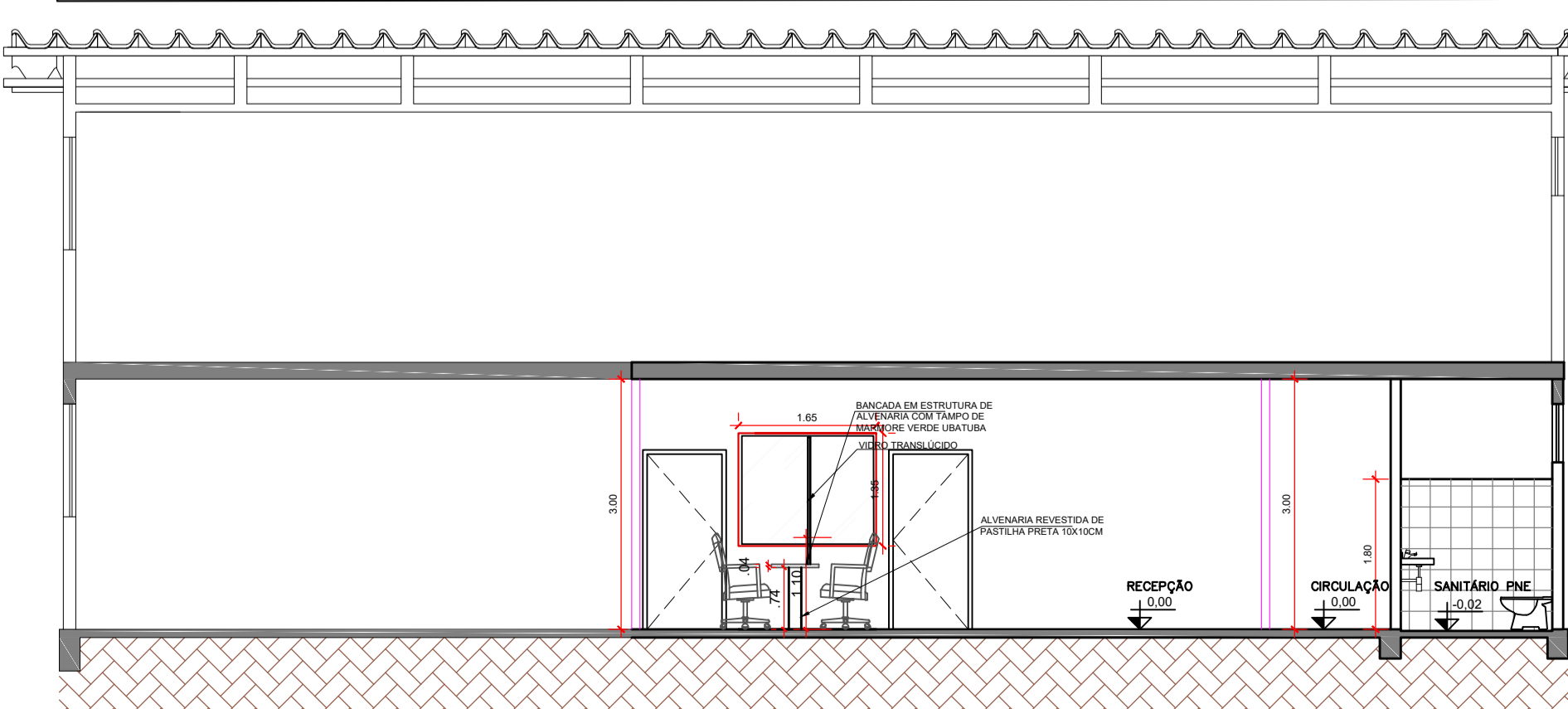

CORTE AA  
escala: 1/75

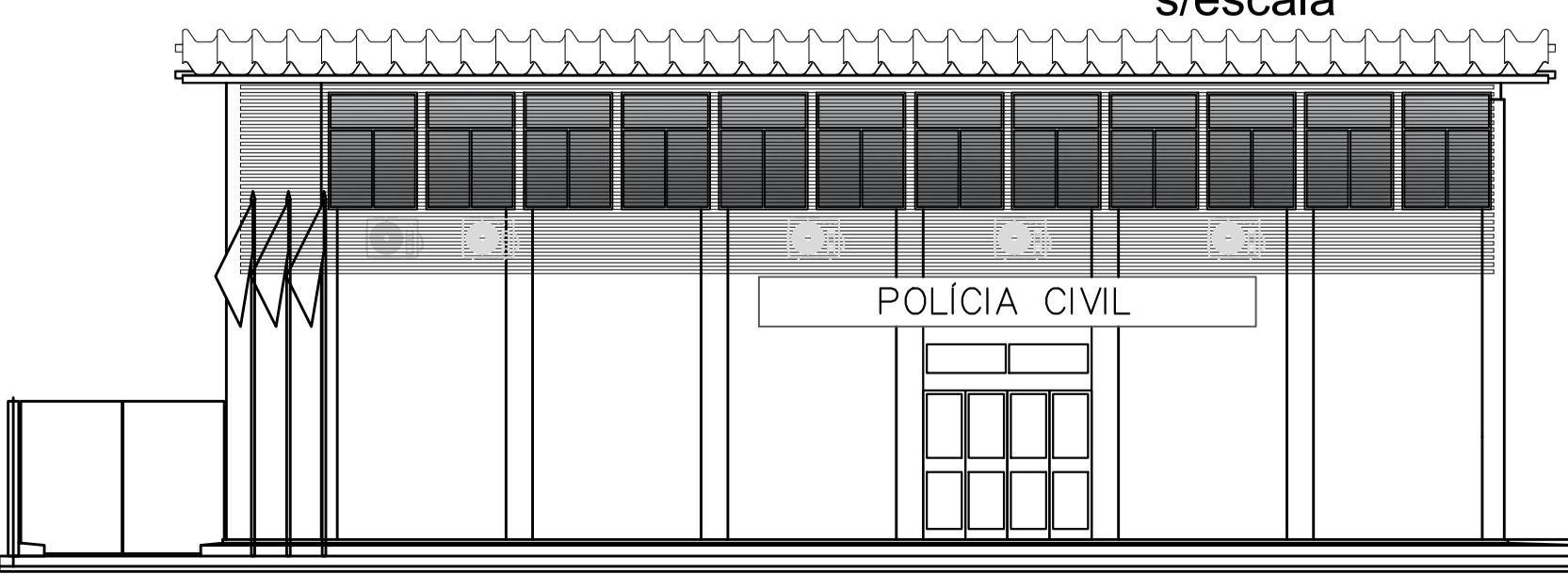

FACHADA FRONTAL  
escala: 1/100

APROVAÇÃO:

## PROJETO LEGAL DE ARQUITETURA APROVAÇÃO

Endereço: 3ª AVENIDA LT 12 A 16 QD 17 - LUZIÂNIA - GOIÁS  
COORDENADAS GEOGRÁFICAS: - 16.22338, - 47.91416

**1º DP LUZIÂNIA** EDIFICAÇÃO INSTITUCIONAL  
2 PAVIMENTOS

Tomador 01 - Proprietário: ESTADO DE GOIÁS - GO - CNPJ 01.409.580/0001-38

Tomador 02: POLÍCIA CIVIL - GO - CNPJ 37.014.123/0001-91

Autor do Projeto: ARQ E URB VANESSA XAVIER MOREIRA SOARES CAU Nº163789-4  
RRT - SII11937488/00CT001

Responsável Técnico:

DESCRIÇÃO DOS PAVIMENTOS:		
TÉRREO + 1º PAVIMENTO SUPERIOR + GALPÃO	FOUNDAÇÃO	
CONTEÚDO: IMPLANTAÇÃO	ÁREA DO TERRENO ORIGINAL: 3542,62m²	
QUADRO DE ABERTURAS FINAL	ÁREA TOTAL DA CONSTRUÇÃO: 572,82m²	
SITUAÇÃO: QUADRO DE ÁREAS	ÁREA PAVIMENTADA: 1016,83m²	
IMAGEM 01: DETALHAMENTO BRISE 01	ÁREA PERMEÁVEL: 2297,34m²	
FACHADA FRONTAL	C.C.A.P.: 0,09m² @ CAIXA	
CORTE AA	ÁREA TERREO: 286,41m²	
	ÁREA SUPERIOR: 286,41m²	
	ÁREA TOTAL DA CONSTRUÇÃO: 572,82m²	
	ARQUIVO: ARQ_GOPOLCIVIL_2022_05_23_163789.dwg	
		DATA: MAIO / 2022
		DESENHO: VANESSA XAVIER