



Estado de Goiás

Secretaria da Segurança Pública e Administração Penitenciária – SSAP

GGF - Gerência de Gestão e Finanças

Divisão de Arquitetura Engenharia e Manutenção – DAEM

RELATÓRIO FOTOGRÁFICO DEAM DE TRINDADE

Endereço: Área Pública Municipal APM-02 – Praça no Setor Residencial Vieira, entre a Rua do Ipê, Rua João Afonso Sobrinho, Rua Luiz Alves de Carvalho e Rua Altamiro Alves de Carvalho em Trindade – Goiás, conforme Projeto de Lei nº 030 de 24 de agosto de 2020.

Coordenadas:





Estado de Goiás

Secretaria da Segurança Pública e Administração Penitenciária – SSAP

GGF - Gerência de Gestão e Finanças

Divisão de Arquitetura Engenharia e Manutenção – DAEM

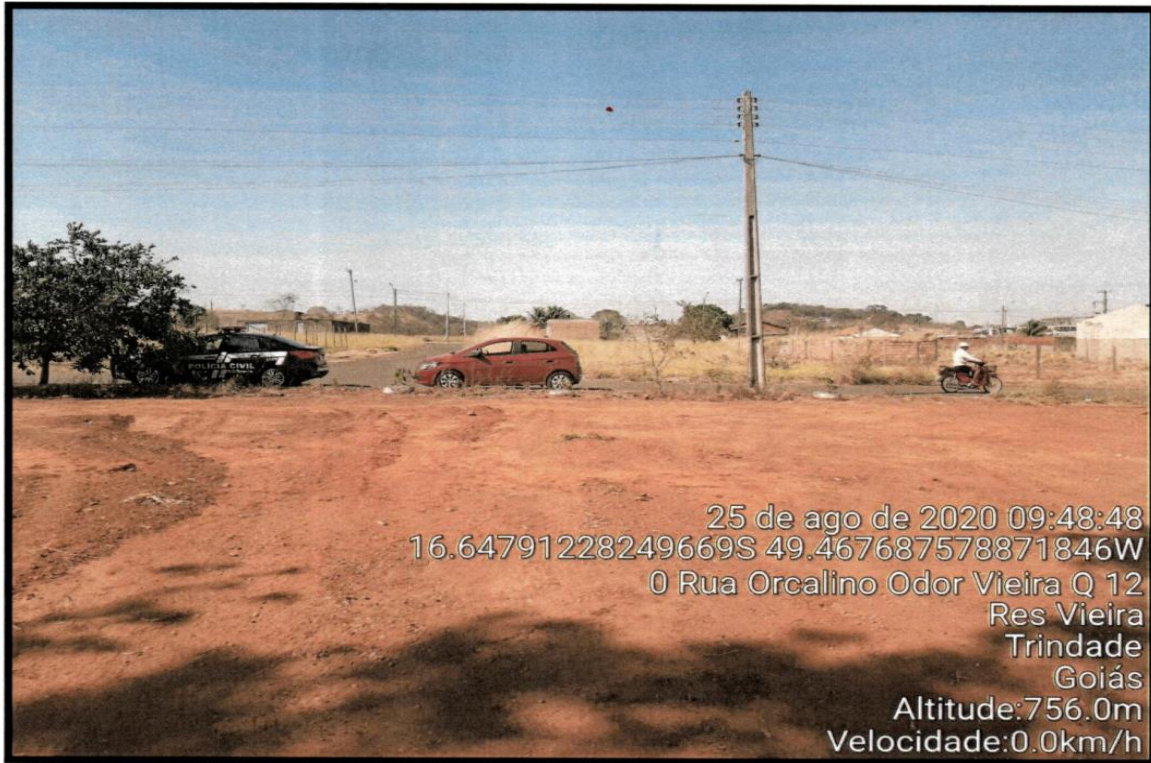



Estado de Goiás

Secretaria da Segurança Pública e Administração Penitenciária – SSAP

GGF - Gerência de Gestão e Finanças

Divisão de Arquitetura Engenharia e Manutenção – DAEM

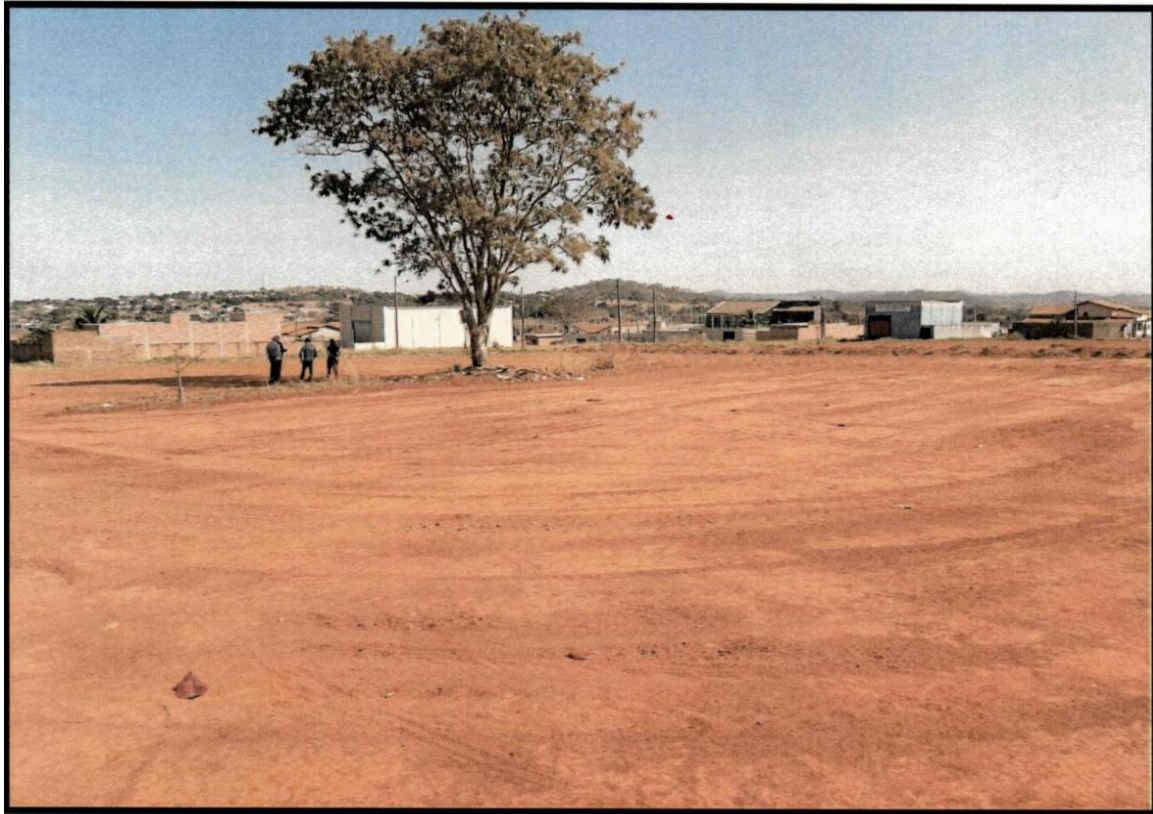



Estado de Goiás
Secretaria da Segurança Pública e Administração Penitenciária – SSAP
GGF - Gerência de Gestão e Finanças
Divisão de Arquitetura Engenharia e Manutenção – DAEM

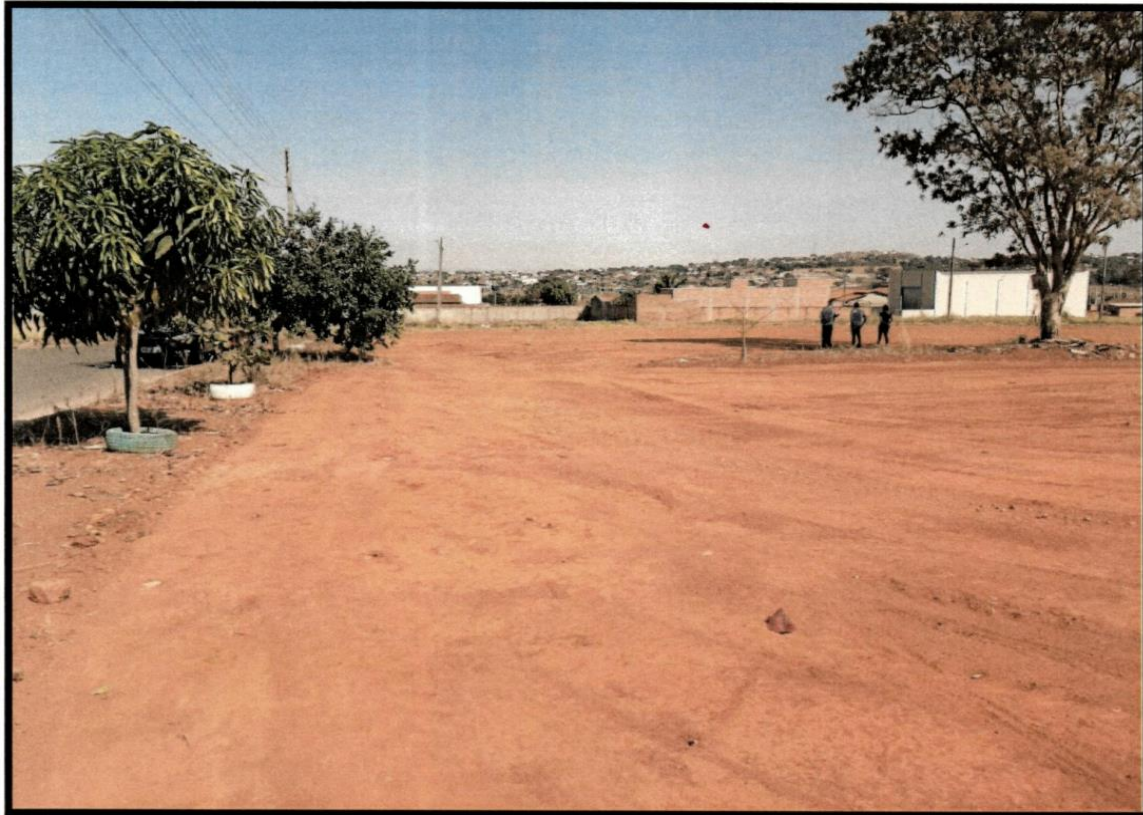

Jéssika Cristina de Brito Castro
Divisão de Arquitetura, Engenharia e Manutenção - DAEM
CREA – GO 1019216964/D