

VB30 (14 x 30)

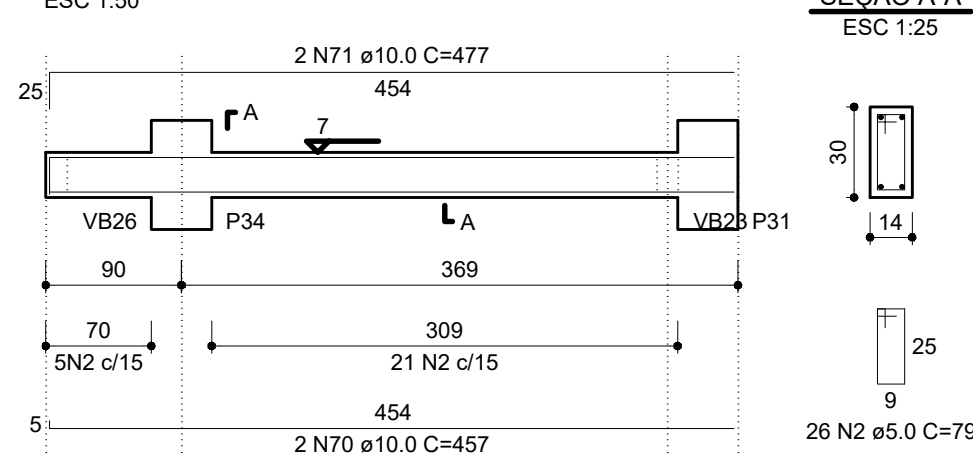

VB31 (14 x 30)

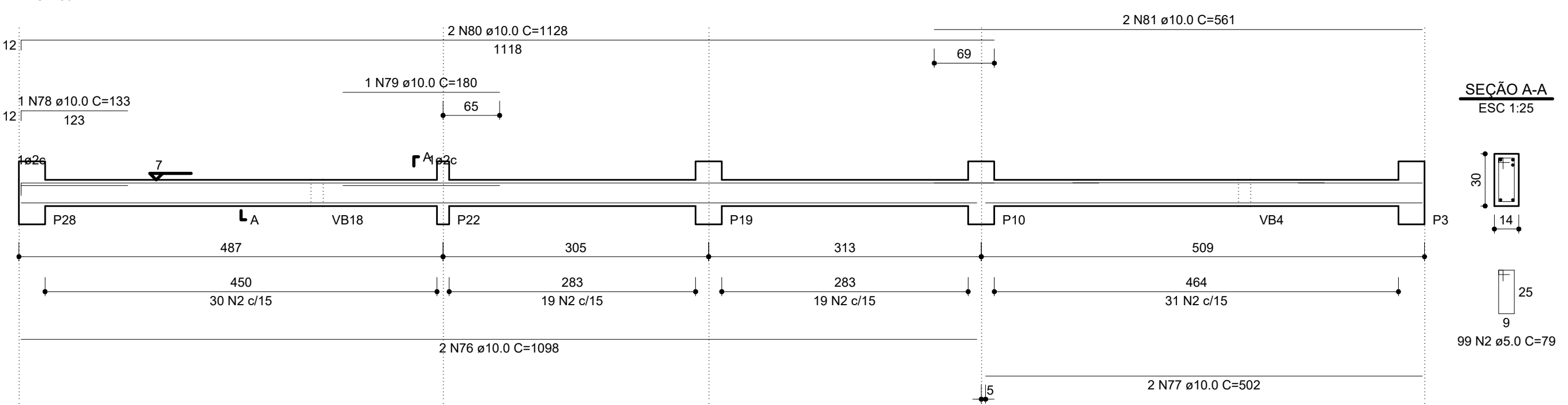

VB32 (14 x 30)

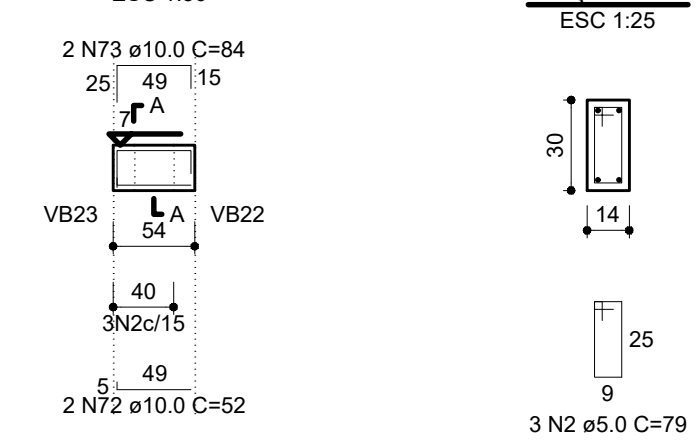

VB33 (14 x 30)

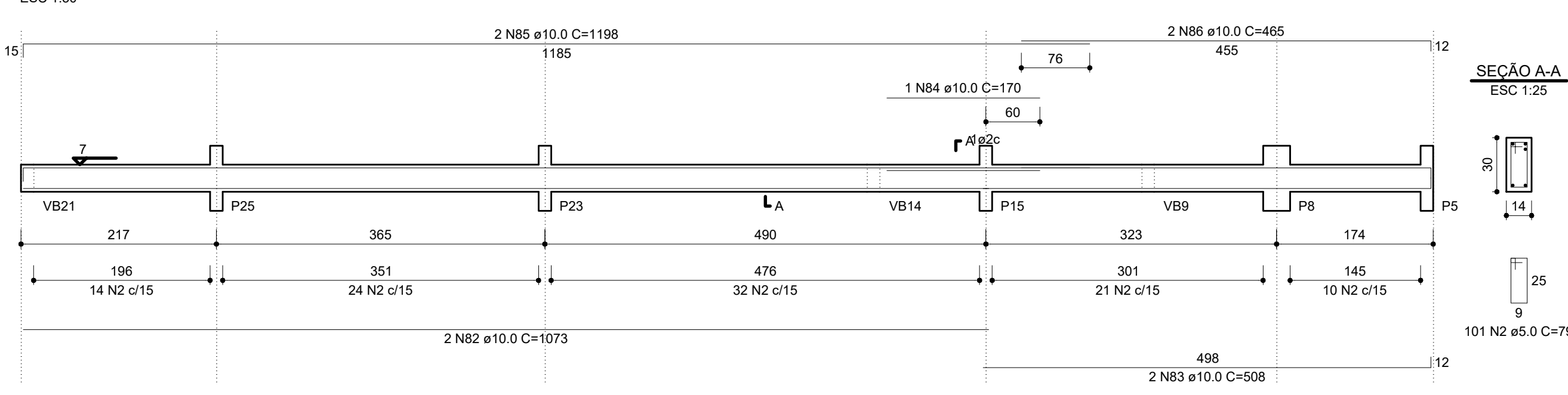

VB34 (14 x 30)

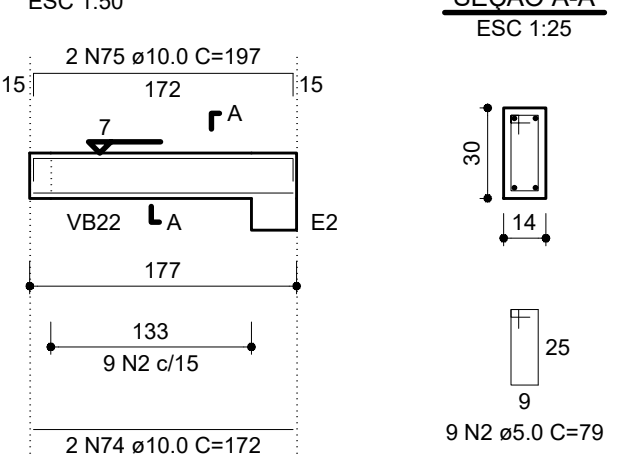

VB35 (14 x 30)

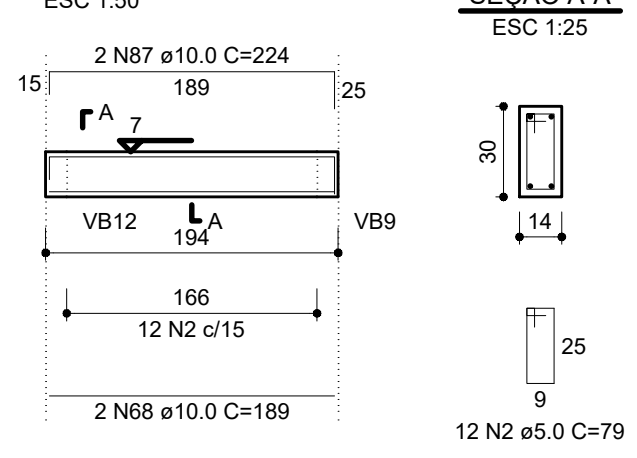

VB36 (14 x 30)

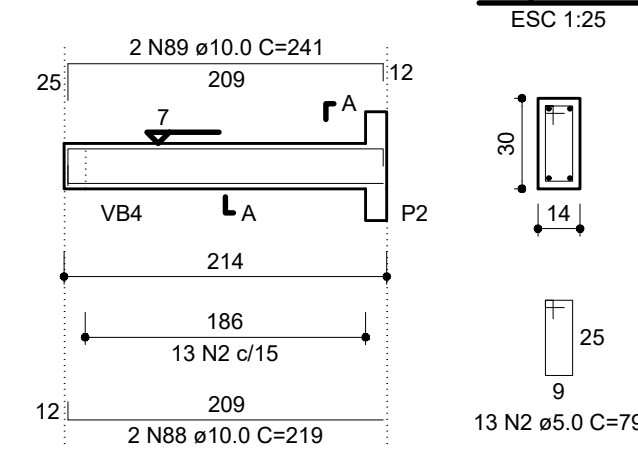

VB37 (14 x 30)

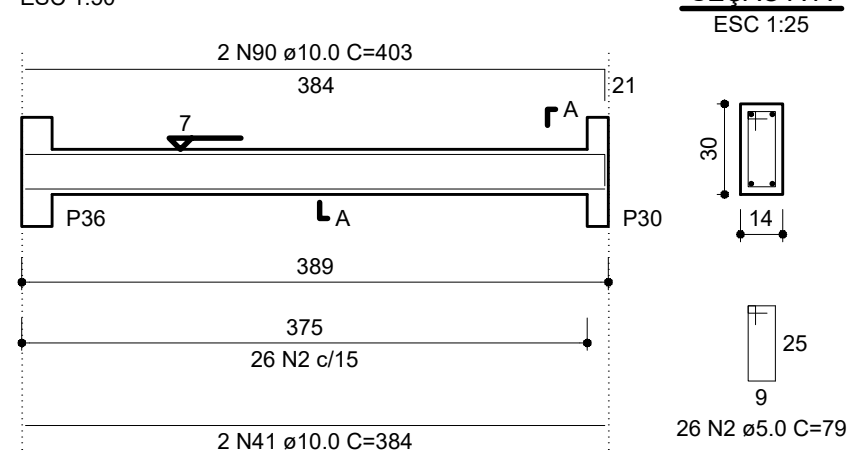

VB38 (14 x 30)

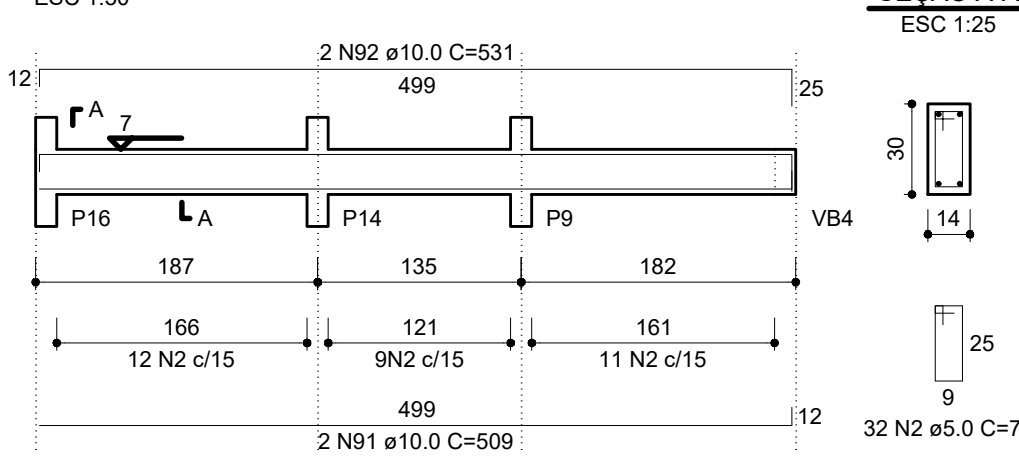

VB39 (14 x 30)

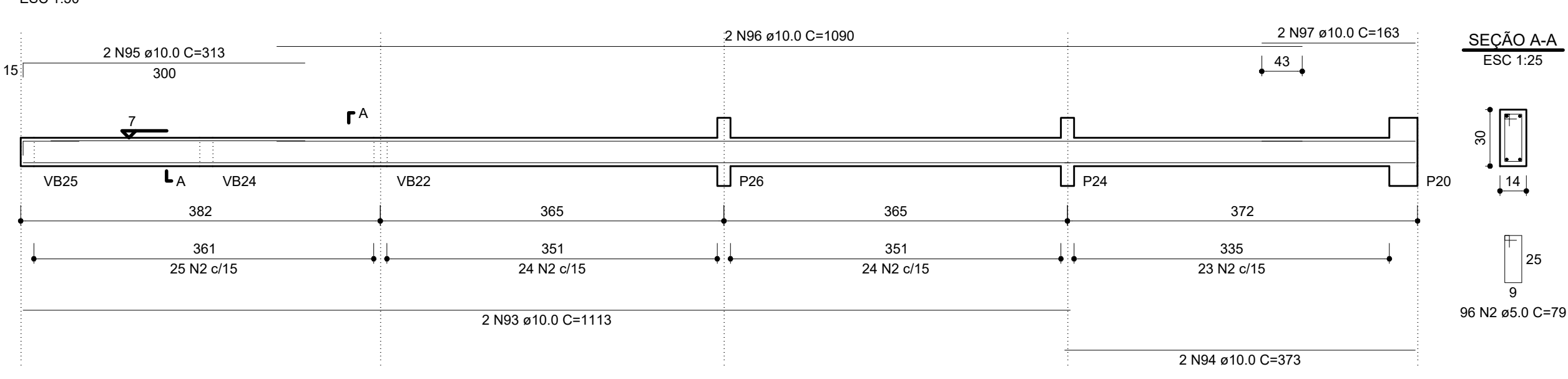

VB40 (14 x 30)

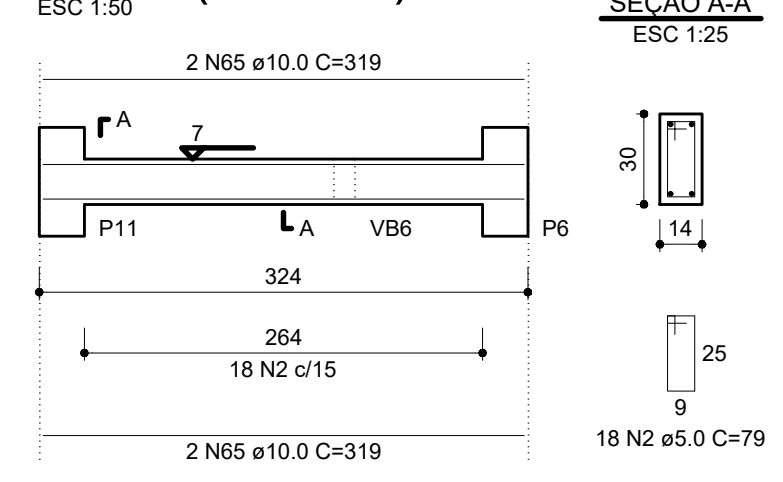

VB41 (14 x 30)

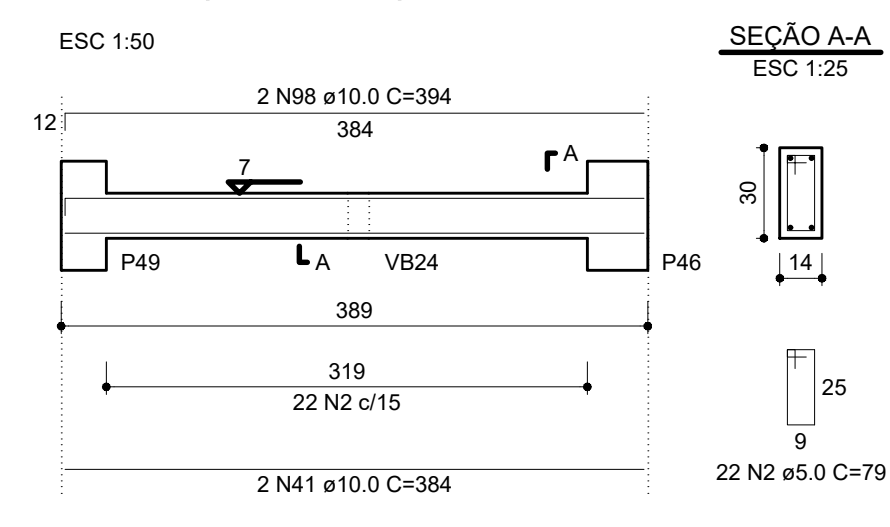

VB42 (14 x 30)

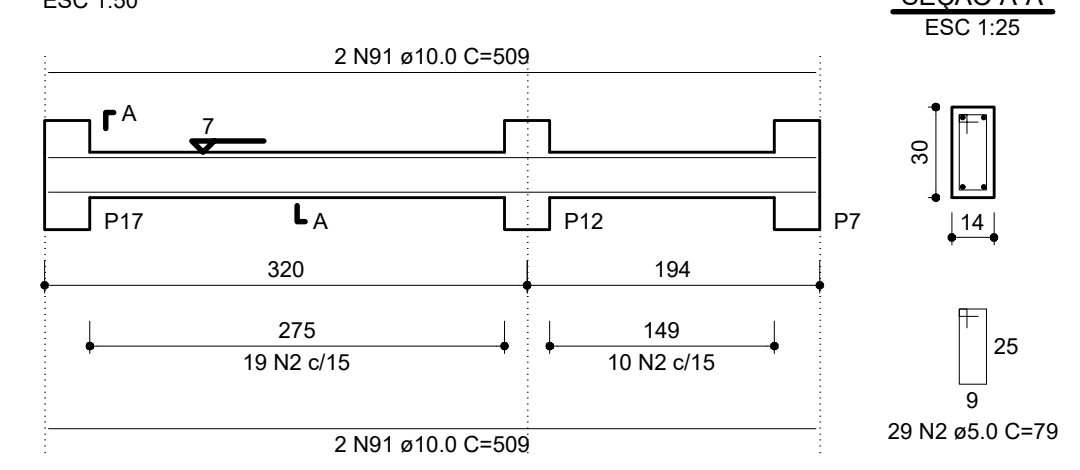

VB45 (37 x 20)

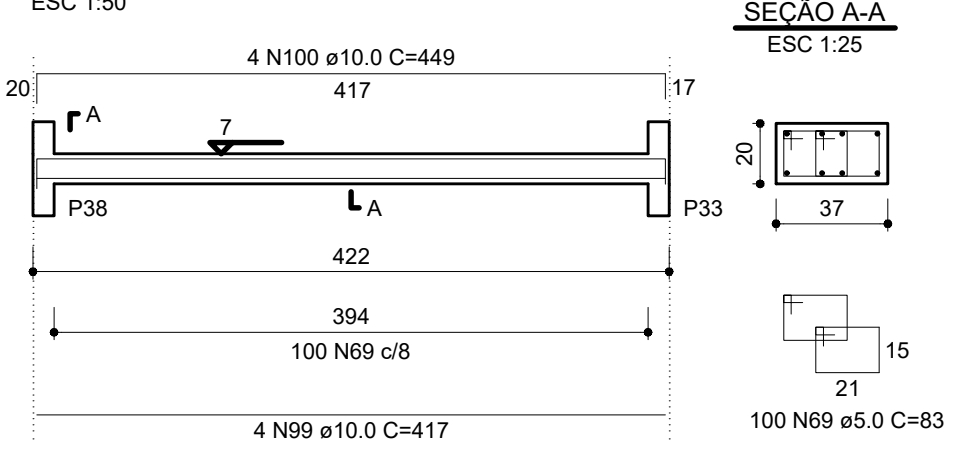

RELAÇÃO DO AÇO

AÇO	N	DIAM (mm)	QUANT (Barra)	UNIT (cm)	C.TOTAL (cm)
CA60	2	5.0	583	79	46057
CA60	69	5.0	100	83	8300
CA60	41	10.0	4	384	1536
CA60	65	10.0	4	319	1276
CA60	68	10.0	2	189	378
CA60	70	10.0	2	457	914
CA60	71	10.0	2	477	954
CA60	72	10.0	2	52	104
CA60	73	10.0	2	84	168
CA60	74	10.0	2	172	344
CA60	75	10.0	2	197	394
CA60	76	10.0	2	1098	2196
CA60	77	10.0	2	502	1004
CA60	78	10.0	1	133	133
CA60	79	10.0	1	180	180
CA60	80	10.0	2	1128	2256
CA60	81	10.0	2	561	1122
CA60	82	10.0	2	1073	2146
CA60	83	10.0	2	508	1016
CA60	84	10.0	1	170	170
CA60	85	10.0	2	1198	2396
CA60	86	10.0	2	465	930
CA60	87	10.0	2	224	448
CA60	88	10.0	2	219	438
CA60	89	10.0	2	241	482
CA60	90	10.0	2	403	806
CA60	91	10.0	6	509	3054
CA60	92	10.0	2	531	1062
CA60	93	10.0	2	1113	2226
CA60	94	10.0	2	373	746
CA60	95	10.0	2	313	626
CA60	96	10.0	2	1090	2180
CA60	97	10.0	2	163	326
CA60	98	10.0	2	394	788
CA60	99	10.0	4	417	1668
CA60	100	10.0	4	449	1796

RESUMO DO AÇO

AÇO	DIAM (mm)	C.TOTAL (m)	PESO+10% (kg)
CA50	10.0	362.6	246.0
CA60	5.0	543.6	92.1
PESO TOTAL (kg)			
CA50		246.0	
CA60		92.1	

(C-25) = 3.62 m²
Área de forma = 49.00 m²

APROVAÇÃO:

PROCESSO N.º

PREFEITURA DE TRINDADE
SECRETARIA MUNICIPAL DE DESENVOLVIMENTO URBANO SUSTENTÁVEL-SEPLAH
DIRETORIA DE ANÁLISE E APROVAÇÃO DE PROJETOS

APROVADO

EM

PROJETO ESTRUTURAL

Endereço: APM-02 - Área Pública Municipal - Praça no Setor Residencial Vieira, entre a Rua do Ipê, Rua João Afonso Sobrinho, Rua Luiz Alves de Carvalho, e Rua Altamiro Alves de Carvalho - Trindade - GO

Coordenadas: 16° 38' 53" S / 49° 28' 03.5" W - Frente Esq.
16° 38' 53" S / 49° 28' 02.5" W - Frente Dir.
16° 38' 50.8" S / 49° 28' 50.8" W - Fundo Esq.
16° 38' 50.8" S / 49° 28' 02.5" W - Fundo Dir.

DEAM - Delegacia Especializada de Atendimento à Mulher - Trindade - GO

Tomador 01 - Proprietário: ESTADO DE GOIÁS - CNPJ 301.409.580/0001-38

Tomador 02: POLÍCIA CIVIL - GO - CNPJ 37.014.123/0001-91

Autor do Projeto: ENG. CIVIL - Jéssica Castro de Brito Castro CREA: 1019216964/D - GO ART: 1010220125910

Responsável Técnico: GUSTAVO BARBOSA

DESCRIÇÃO DOS PAVIMENTOS:

TÉRREO

CONTEÚDO:	ÁREA DO TERRENO ORIGINAL:	FOLHA:
DETALHE DE VIGA BALDRAME: VB30 a VB45.	2000,00m²	8/12
	ÁREA TOTAL DA CONSTRUÇÃO:	
	255,49m²	
	ÁREA PAVIMENTADA:	
	VER ARQUITETURA	
	ÍNDICE PAISAGÍSTICO:	DATA:
	VER ARQUITETURA	SETEMBRO / 2020
	C.C.A.P.:	DESENHO:
	ARQUIVO: EST_DEAM_TRINDADE_R01.dwg	GUSTAVO BARBOSA

