

RELAÇÃO DO AÇO

AÇO	N	DIAM (mm)	QUANT (Barras)	UNIT (cm)	C.TOTAL (cm)
CA60	1	5.0	75	75	5625
	2	5.0	6	79	474
	11	5.0	90	95	8550
	12	5.0	6	99	594
	13	5.0	30	89	2670
CA50	14	5.0	3	93	279
	8	10.0	30	338	10140
	9	10.0	30	112	3360
	10	10.0	10	50	500
	10'	10.0	20	91	1820
	10''	10.0	20	174	3480

RESUMO DO AÇO

AÇO	DIAM (mm)	C.TOTAL (m)	PESO+10% (kg)
CA50	10.0	193.00	130.9
CA60	5.0	181.92	30.8
PESO TOTAL (kg)			
CA50			130.9
CA60			30.8

(C-25) = 1.15 m²
Área de forma = 22.82 m²

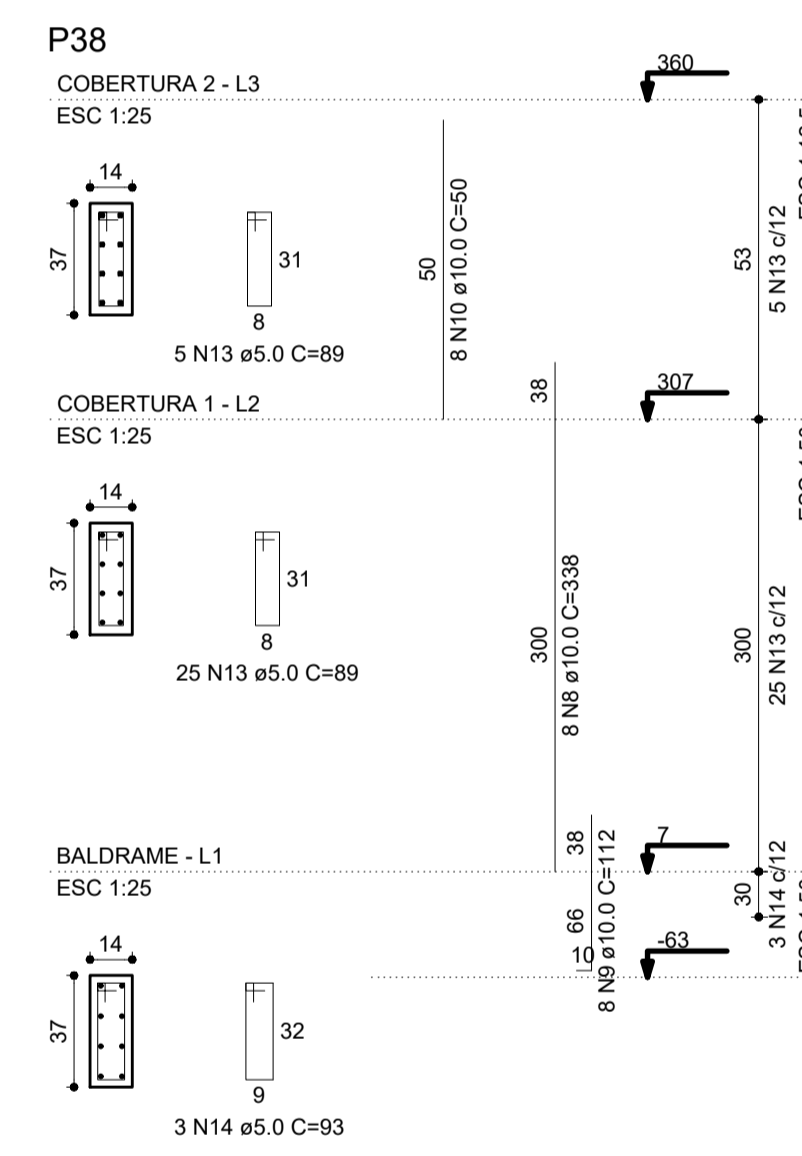
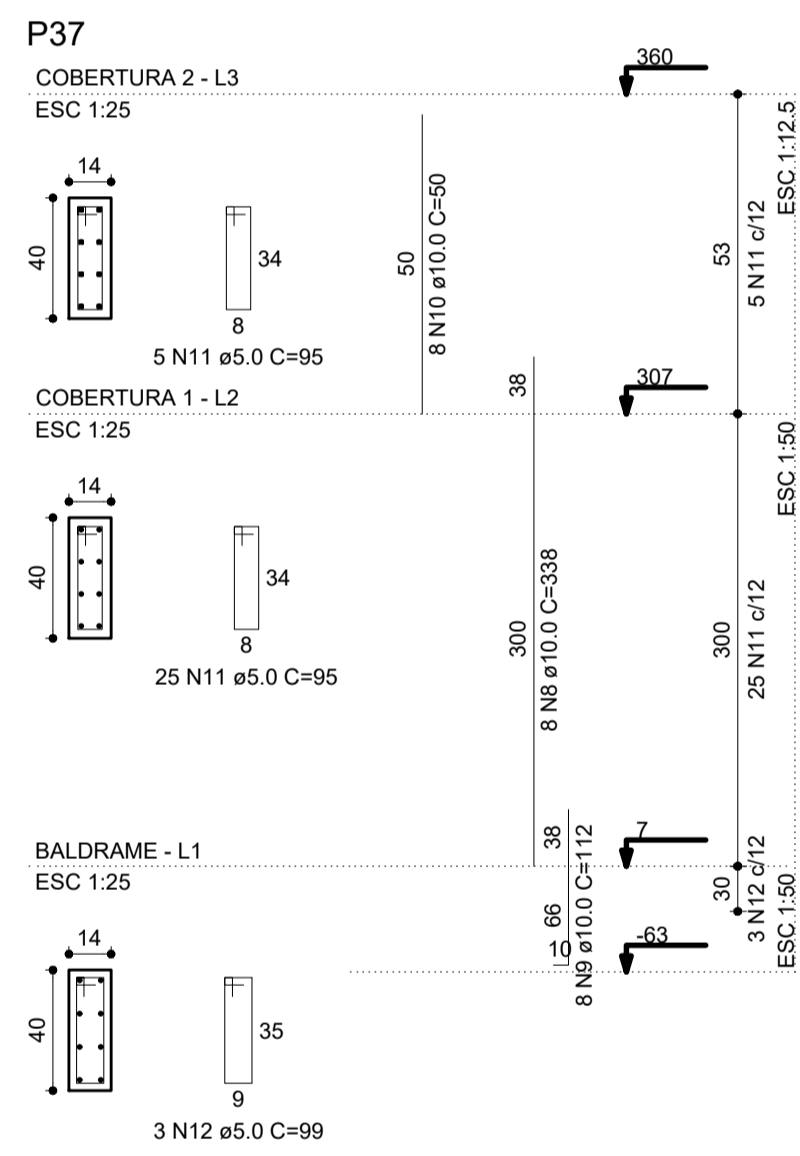
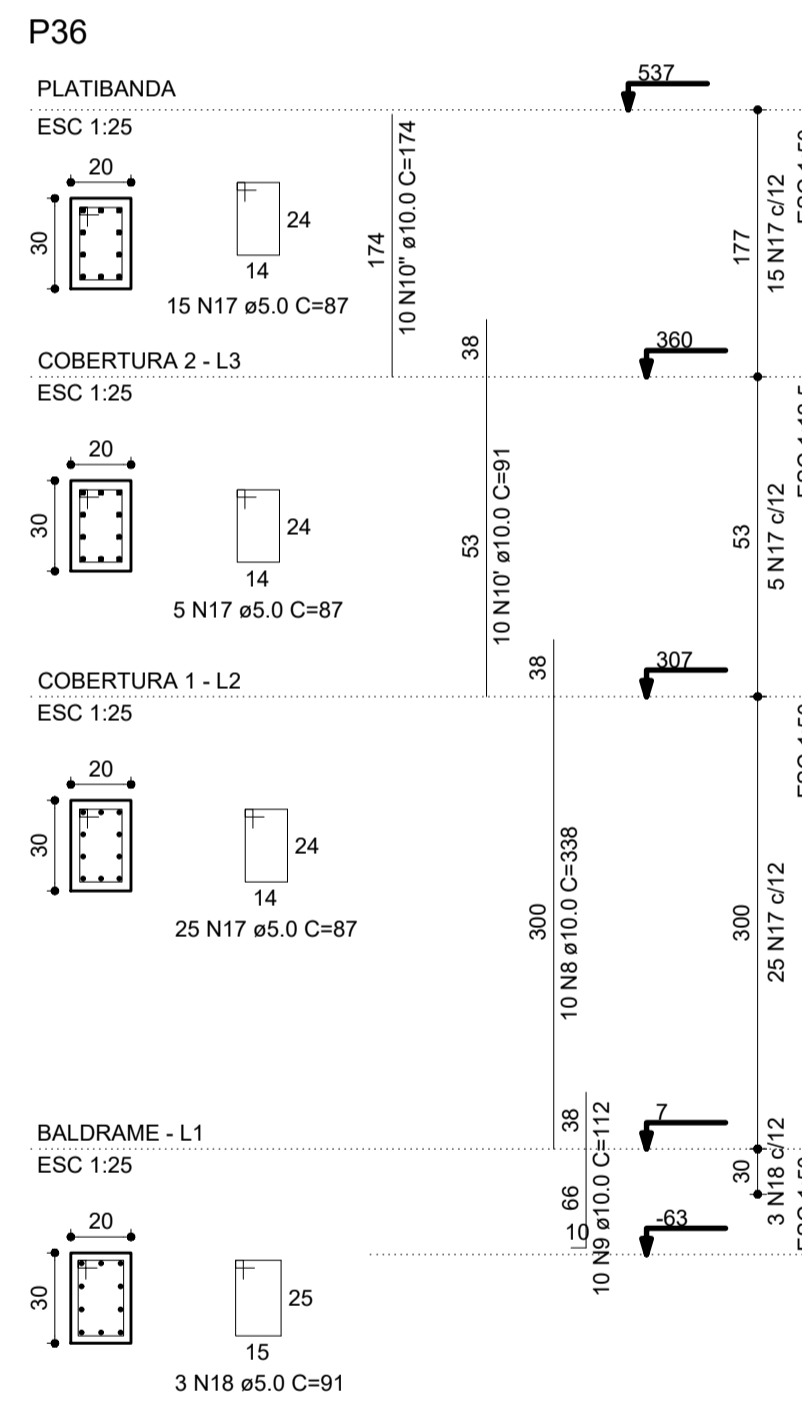
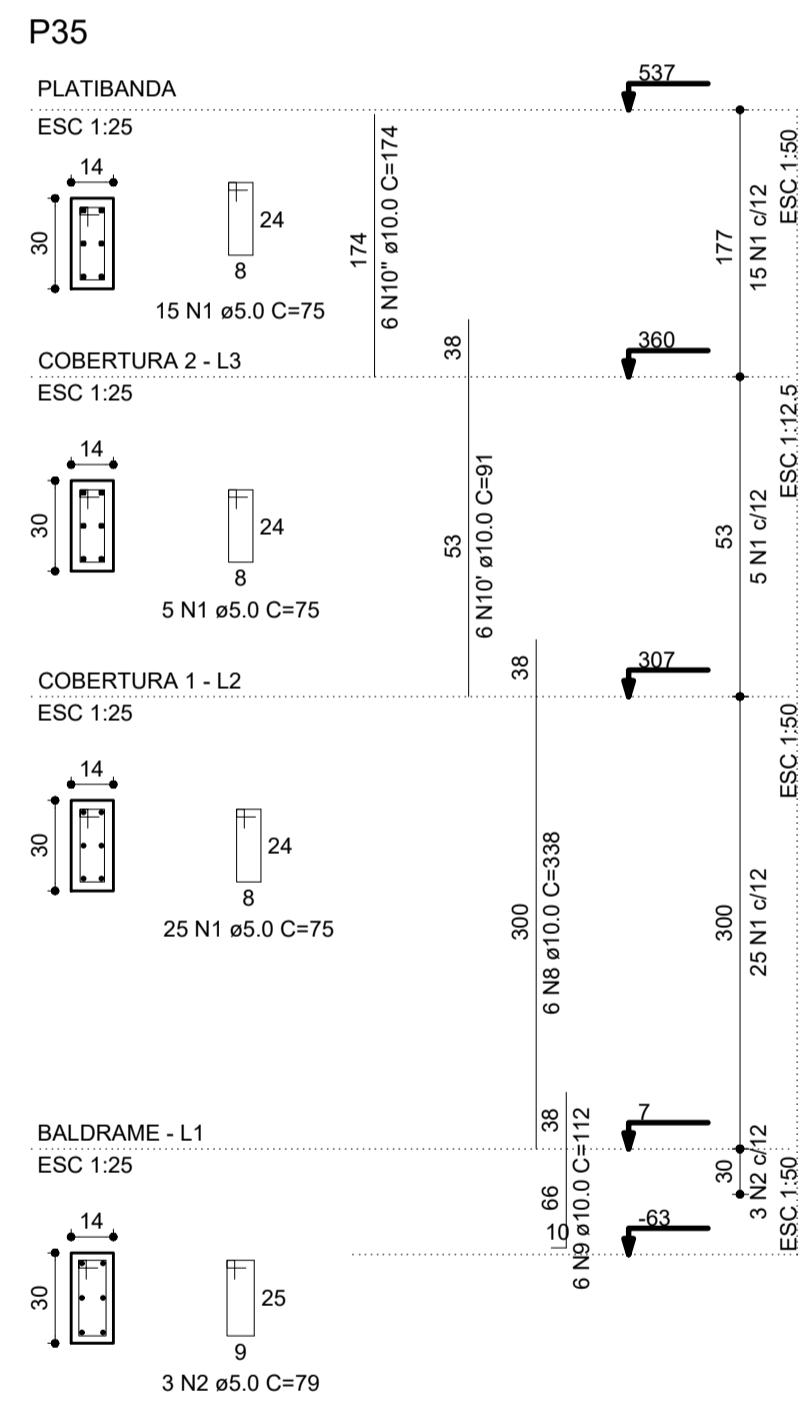
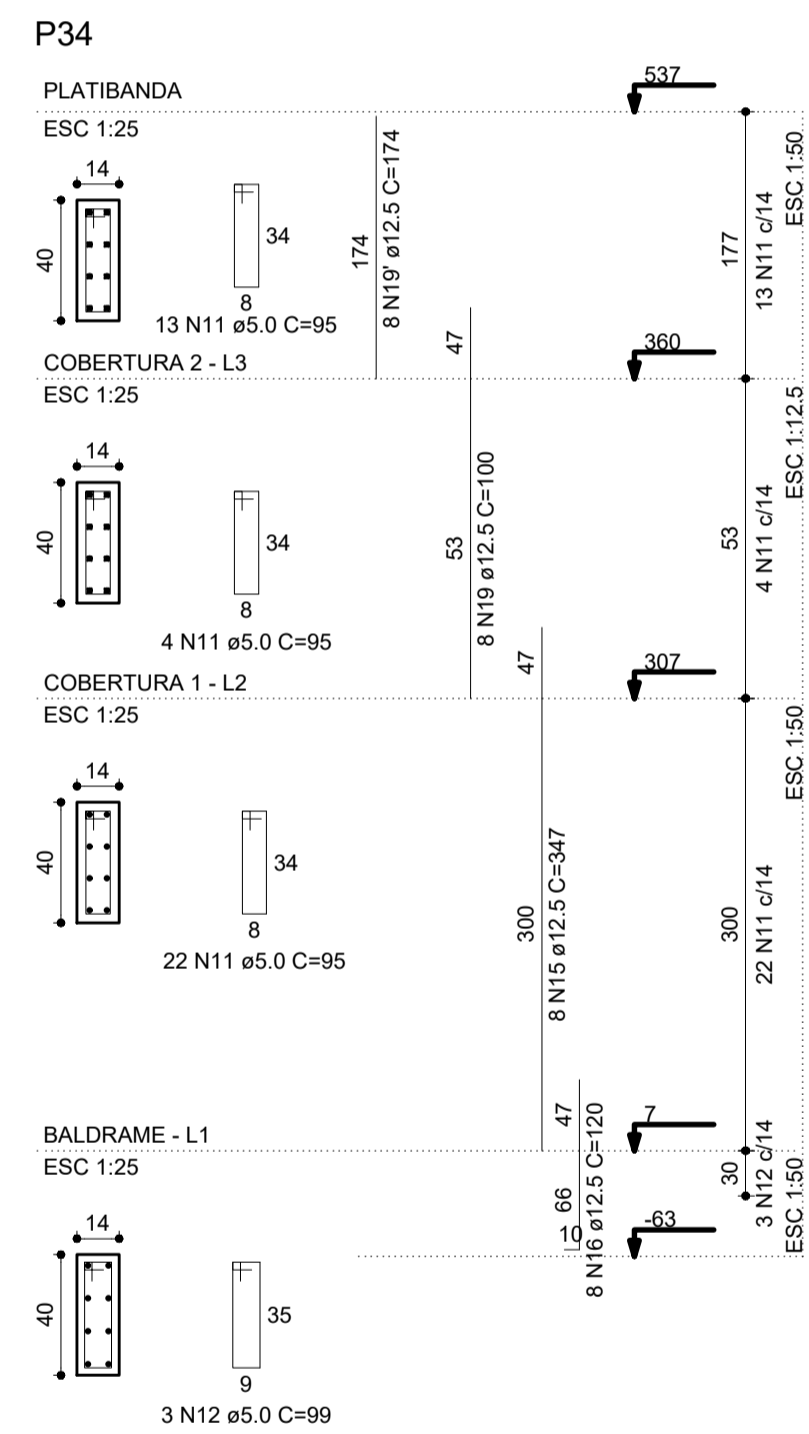

RELAÇÃO DO AÇO

AÇO	N	DIAM (mm)	QUANT (Barras)	UNIT (cm)	C.TOTAL (cm)
CA60	1	5.0	45	75	3375
	2	5.0	3	79	237
	11	5.0	69	95	6555
	12	5.0	6	99	594
	13	5.0	30	89	2670
CA50	14	5.0	3	93	279
	17	5.0	45	87	3915
	18	5.0	3	91	273
	8	10.0	32	338	10816
	9	10.0	32	112	3584
	10	10.0	16	50	800
	10'	10.0	16	91	1456
	10''	10.0	16	174	2794
	15	12.5	8	347	1041
	16	12.5	8	120	960
	19	12.5	8	100	800
	19'	12.5	8	174	1392

RESUMO DO AÇO

AÇO	DIAM (mm)	C.TOTAL (m)	PESO+10% (kg)
CA50	10.0	194.40	131.8
CA60	5.0	41.93	44.3
CA60	5.0	178.98	30.3
PESO TOTAL (kg)			
CA50		176.1	
CA60		30.3	

(C-25) = 1.22 m²
Área de forma = 23.10 m²

APROVAÇÃO:

PROCESSO N.º
PREFEITURA DE TRINDADE
SECRETARIA MUNICIPAL DE DESENVOLVIMENTO URBANO SUSTENTÁVEL-SEPLAN
DIRETORIA DE ANÁLISE E APROVAÇÃO DE PROJETOS
APROVADO
EM

PROJETO ESTRUTURAL

Endereço: APM-02 - Área Pública Municipal - Praça no Setor Residencial Vieira, entre a Rua do Ipê, Rua João Afonso Sobrinho, Rua Luiz Alves de Carvalho, e Rua Altamiro Alves de Carvalho - Trindade - GO
Coordenadas: 16° 38' 53" S / 49° 28' 03,5" W - Frente Esq.
16° 38' 53" S / 49° 28' 02,5" W - Frente Dir.
16° 38' 50,8" S / 49° 28' 50,8" W - Fundo Esq.
16° 38' 50,8" S / 49° 28' 02,5" W - Fundo Dir.

DEAM - Delegacia Especializada de Atendimento à Mulher - Trindade - GO EDIFICAÇÃO INSTITUCIONAL
Tomador 01 - Proprietário ESTÁDIO DE GOIÁS - CNPJ 301.409.580/0001-38
Tomador 02 POLÍCIA CIVIL - GO - CNPJ 37.014.123/0001-91
Autor do Projeto ENG. CIVIL - Jéssica Cristina de Brito Castro CREA: 1019216964-D - GO
ART: 102020125910
Responsável Técnico

DESCRIÇÃO DOS PAVIMENTOS:

TÉRREO

CONTEÚDO:	ÁREA DO TERRENO ORIGINAL:	FOLHA:
DETALHE DE PLAR: P29 AO P38	2000,00m ²	5/12
	ÁREA TOTAL DA CONSTRUÇÃO:	
	255,49m ²	
	ÁREA PAVIMENTADA:	
	VER ARQUITETURA	
	ÍNDICE PAISAGÍSTICO:	DATA:
	VER ARQUITETURA	SETEMBRO / 2020
	C.C.A.P.:	DESENHO:
		GUSTAVO BARBOSA
	ARQUITO:	
	EST. DEAM/TRINDADE_R01.dwg	

