

CORTE AA
escala: 1/50

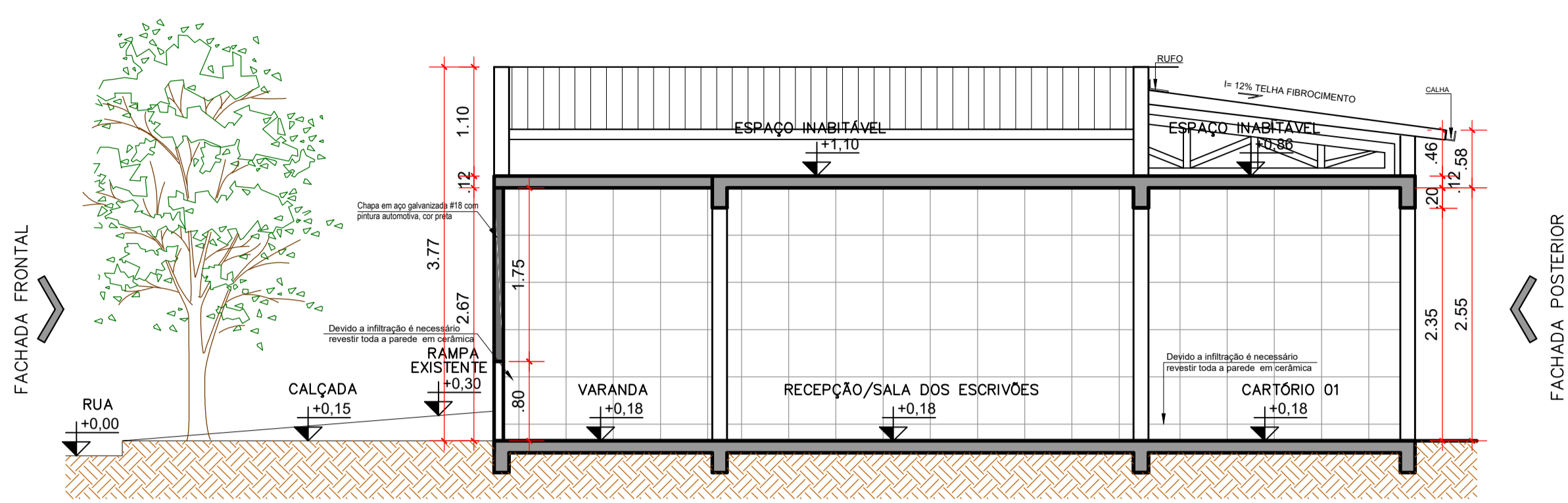

CORTE BB
escala: 1/50



FACHADA FRONTAL
escala: 1/50

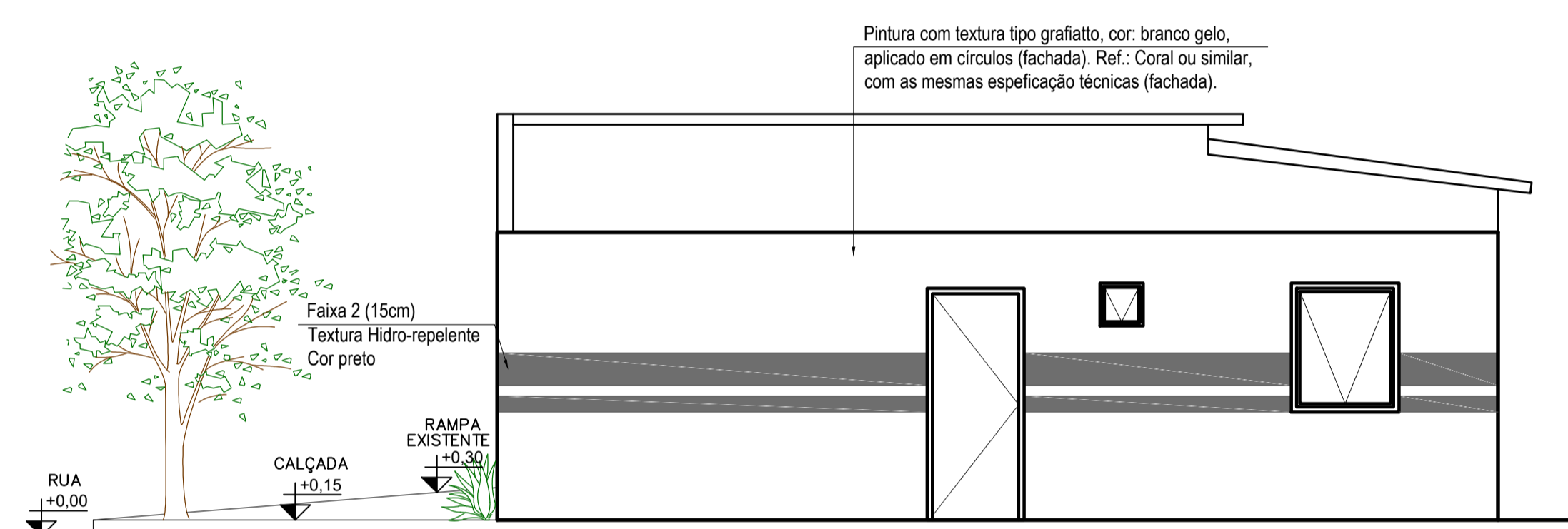

FACHADA LATERAL DIREITA
escala: 1/50

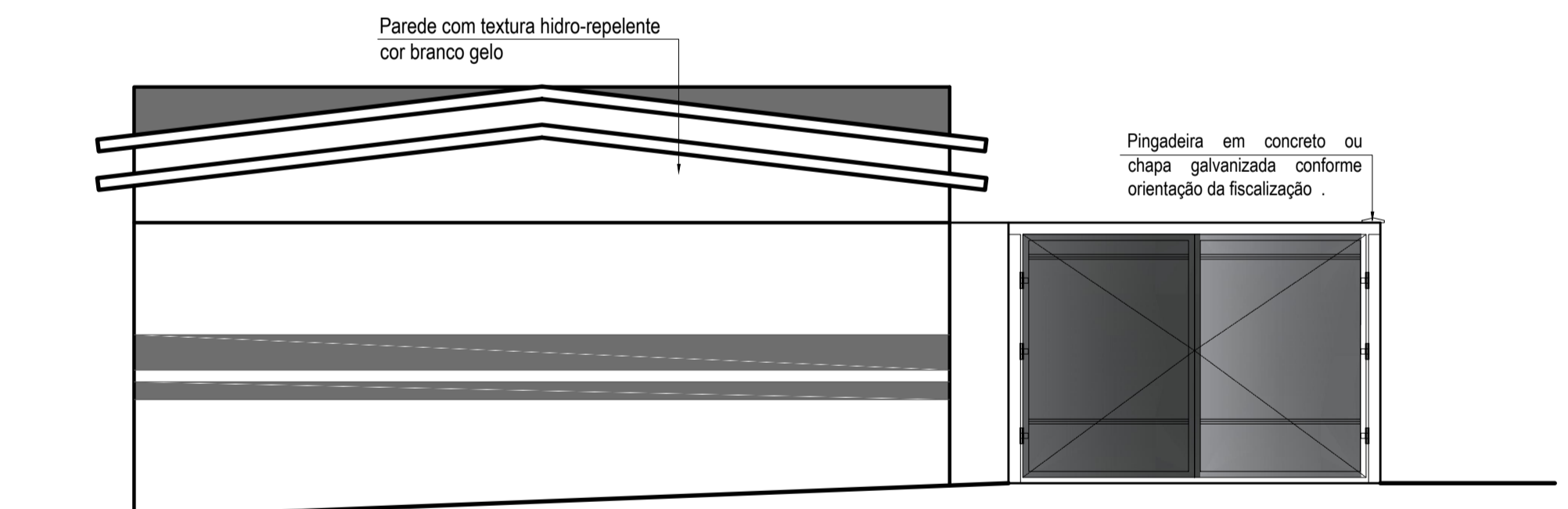

FACHADA POSTERIOR
escala: 1/50

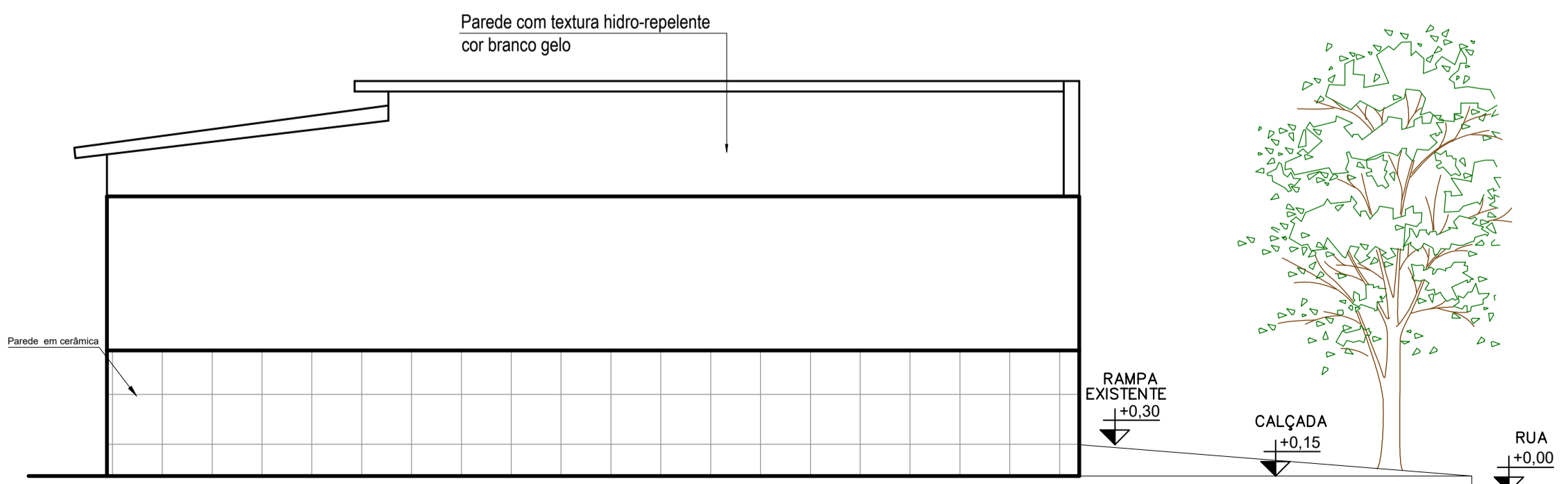

FACHADA LATERAL ESQUERDA
escala: 1/50

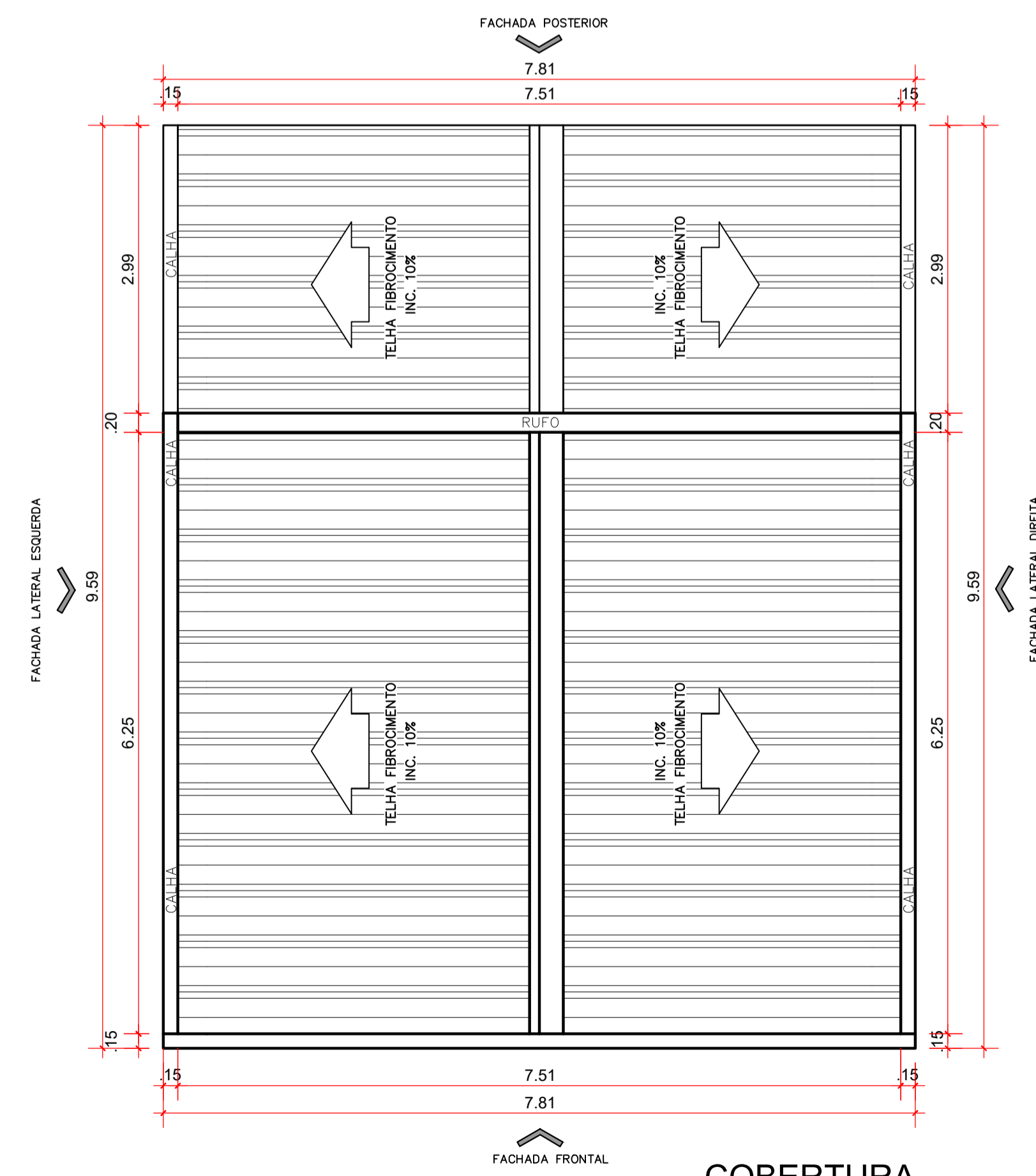

COBERTURA
escala: 1/50

APROVAÇÃO:

PROCESSO N.º
 PREFEITURA DE SENADOR CANEDO
 SECRETARIA MUNICIPAL DE DESENVOLVIMENTO URBANO SUSTENTÁVEL-SEPLANH
 DIRETORIA DE ANÁLISE E APROVAÇÃO DE PROJETOS
APROVADO
 EM

ARQUITETURA - REFORMA

Endereço: Rua 03, nº 470 - Setor Alexandre - Cidade Carmo, Rio Verde - GO
 Coordenadas geográficas: Latitude: -15.36314174855688
 Longitude: -49.69900642516966

CARMO DO RIO VERDE

EDIFICAÇÃO INSTITUCIONAL
 1 PAVIMENTO

Tomador 01/Proprietário: ESTADO DE GOIÁS - CNPJ 01.409.580/0001-38

Tomador 02: POLÍCIA CIVIL - GO - CNPJ 37.014.123/0001 - 91

Autor do Projeto: Arquiteta e Urbanista - Jessica Dantas Tavares CAU 00A246065-3

Responsável Técnico: _____

| DESCRIÇÃO DOS PAVIMENTOS | | TÉRREO | |
|--------------------------|--------------------------|--|--------------|
| CONTEÚDO: | COBERTURA | ÁREA DO TERRENO ORIGINAL: | 600 m² |
| | CORTE AA | ÁREA TOTAL DA CONSTRUÇÃO: | 71,93 m² |
| | CORTE BB | ÁREA PAVIMENTADA: | 31,99 m² |
| | FACHADA FRONTAL | ÁREA PERMEÁVEL: | 2,26 m² |
| | FACHADA POSTERIOR | ÍNDICE CONTROLE CAPTAÇÃO ÁGUA PLUVIAL: | |
| | FACHADA LATERAL DIREITA | ARQUIVO: | Arq. Jessica |
| | FACHADA LATERAL ESQUERDA | ARQ_DELEGACIA_CARMO_R00 | |

2/2

DATA: ABRIL / 2022
 DESENHO: