

ÁREA TOTAL 358,89m²

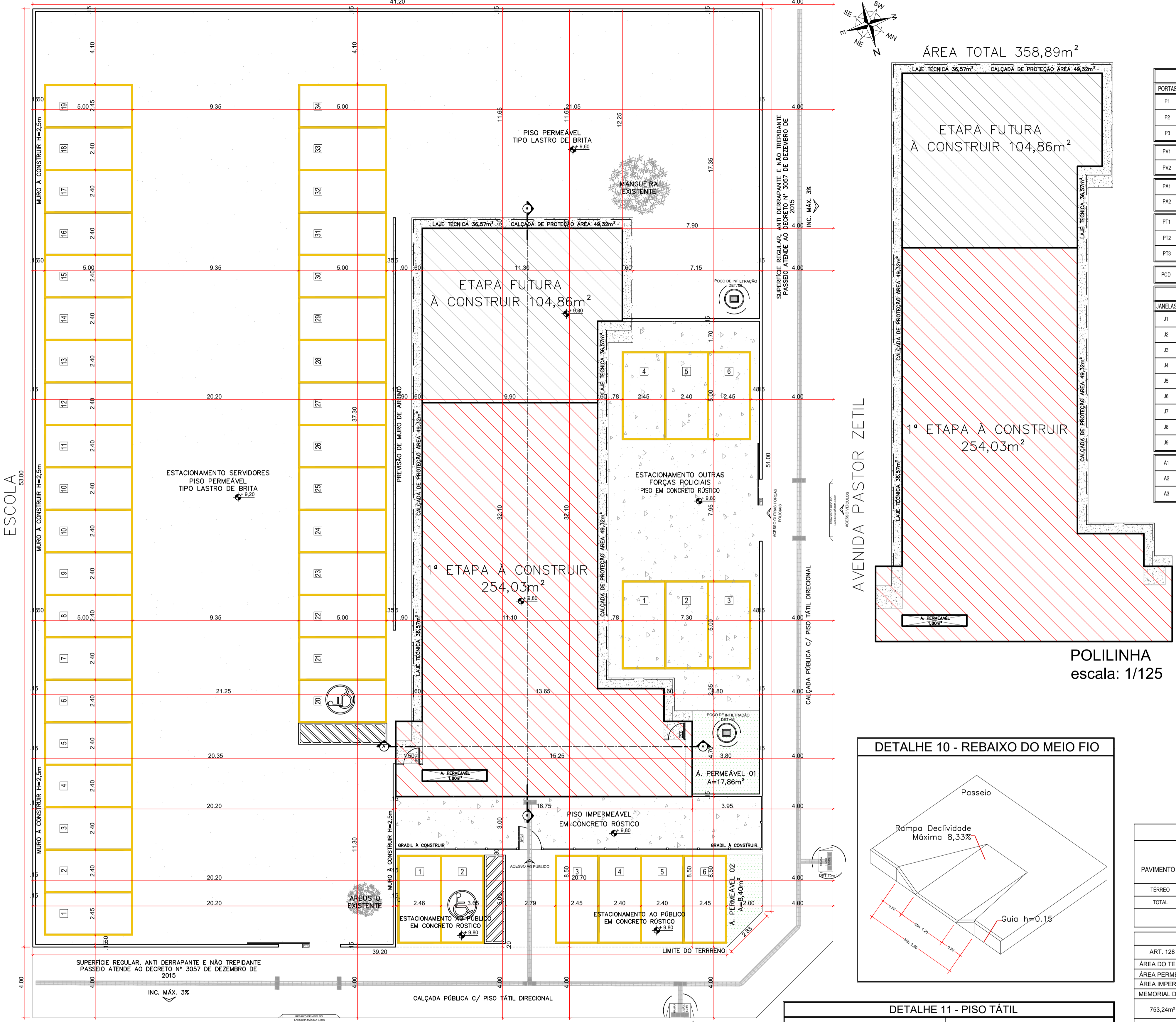

1ª ETAPA À CONSTRUIR

QUADRO DE ABERTURA PORTAS					
PORTAS	LARGURA	ALTURA	TIPO ABERTURA	QUANT.	OBSERVAÇÃO
P1	90	210	ABRIR	09	PORTA DE MADEIRA LISA 1 FOLHA SEM VIGOR
P2	90	210	ABRIR	01	PORTA METÁLICA 1 FOLHA
P3	90	210	ABRIR	04	PORTA DE MADEIRA LISA COM VIGOR - 1 FOLHA
PV1	120	220	ABRIR	01	VERGUELO UMA FOLHA 10MM INCOLOR
PV2	120	220	FIJO	01	VERGUELO UMA FOLHA 10MM INCOLOR
PA1	70	185	ABRIR	06	PORTA METÁLICA EM ALUMÍNIO COM NATURAL 1 FOLHA SANITÁRIAS
PA2	80	210	ABRIR	02	PORTA DE MADEIRA LISA 1 FOLHA
PT1	100	210	ABRIR	02	PORTA METÁLICA 1 FOLHA
PT2	120	250	ABRIR	01	PORTA METÁLICA 1 FOLHA GRANDE PRECORTADA
PT3	350	250	CORREER	02	PORTA METÁLICA PADRÃO AGESTOP - 2 FOLHAS
PCD	90	210	ABRIR	02	PORTA DE MADEIRA LISA COM ADAPTAÇÃO P/ PCD - 1 FOLHA

QUADRO DE ABERTURA JANELAS						
JANELAS	LARGURA	ALTURA	PEITORIL	TIPO ABERTURA	QUANT.	OBSERVAÇÃO
J1	70	40	210	MAXIMO AR	05	ESQUADRIA ALUMÍNIO C/ VIDRO TEMPERADO INCOLOR 6mm
J2	150	70	210	CORREER	02	ESQUADRIA ALUMÍNIO C/ VIDRO TEMPERADO INCOLOR 6mm
J3	160	70	210	FIXA	05	ESQUADRIA ALUMÍNIO C/ VIDRO TEMPERADO INCOLOR 6mm
J4	250	70	210	FIXA	02	ESQUADRIA ALUMÍNIO C/ VIDRO TEMPERADO INCOLOR 6mm
J5	250	70	210	CORREER	04	ESQUADRIA ALUMÍNIO C/ VIDRO TEMPERADO INCOLOR 6mm
J6	300	70	210	CORREER	02	ESQUADRIA ALUMÍNIO C/ VIDRO TEMPERADO INCOLOR 6mm
J7	350	70	210	CORREER	00	ESQUADRIA ALUMÍNIO C/ VIDRO TEMPERADO INCOLOR 6mm
J8	140	70	210	FIXA	01	ESQUADRIA ALUMÍNIO C/ VIDRO TEMPERADO INCOLOR 6mm
J9	200	70	210	CORREER	03	ESQUADRIA ALUMÍNIO C/ VIDRO TEMPERADO INCOLOR 6mm
A1	100	135	75	FIJO	00	ESQUADRIA ALUMÍNIO C/ VIDRO ESPERILHADO PERIFÉRICO 6mm
A2	120	80	100	FIJO	00	VIDRO FIJO 6mm ESPERILHADO
A3	145	120	100	FIJO	01	VIDRO FIJO 6mm FINE

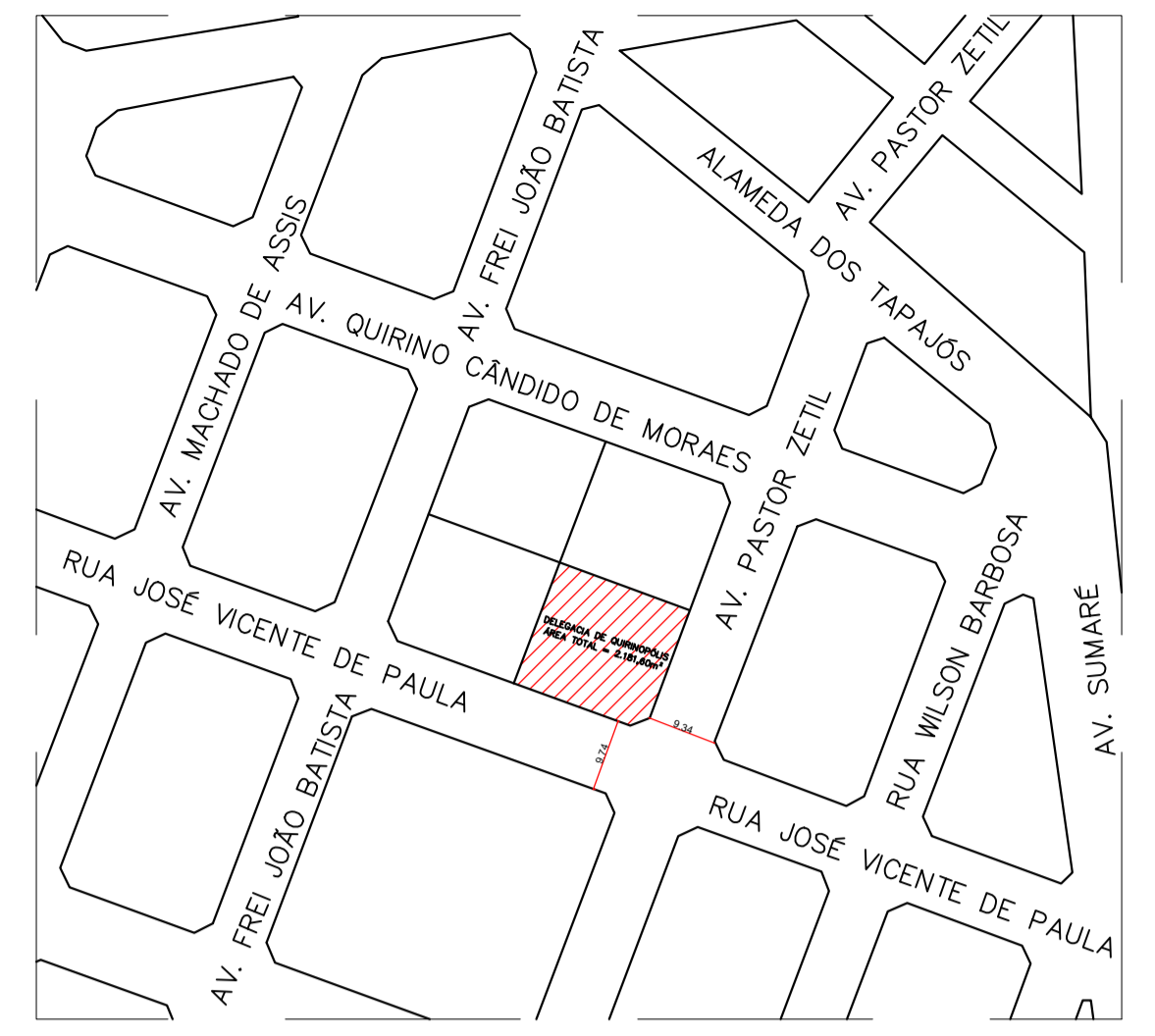

SITUAÇÃO escala: 1/1000

LEGENDA ÁREAS:

ÁREAS PAVIMENTADAS	
Pavimentação em concreto rústico:	345,03m ²
Calçada de proteção em concreto desempenado:	49,32m ²
Área total pavimentada:	394,35m ²
ÁREAS PERMEÁVEIS	
Área Permeável - Cobertura vegetal:	26,26m ²
Área Permeável - Tipo lastro de brita:	1.402,10m ²
Área total permeável:	1.428,36m ²
ÁREAS CONSTRUIDA	
1ª ETAPA A CONSTRUIR:	254,03m ²
ETAPA FUTURA A CONSTRUIR:	104,86m ²
Área total Construída:	358,89m ²
ÁREAS TOTAIS	
Área total Construída:	358,89 m ²
Área total permeável:	1.428,36 m ²
Área total pavimentada:	394,35 m ²
Área do Terreno Total:	2.181,60m ²

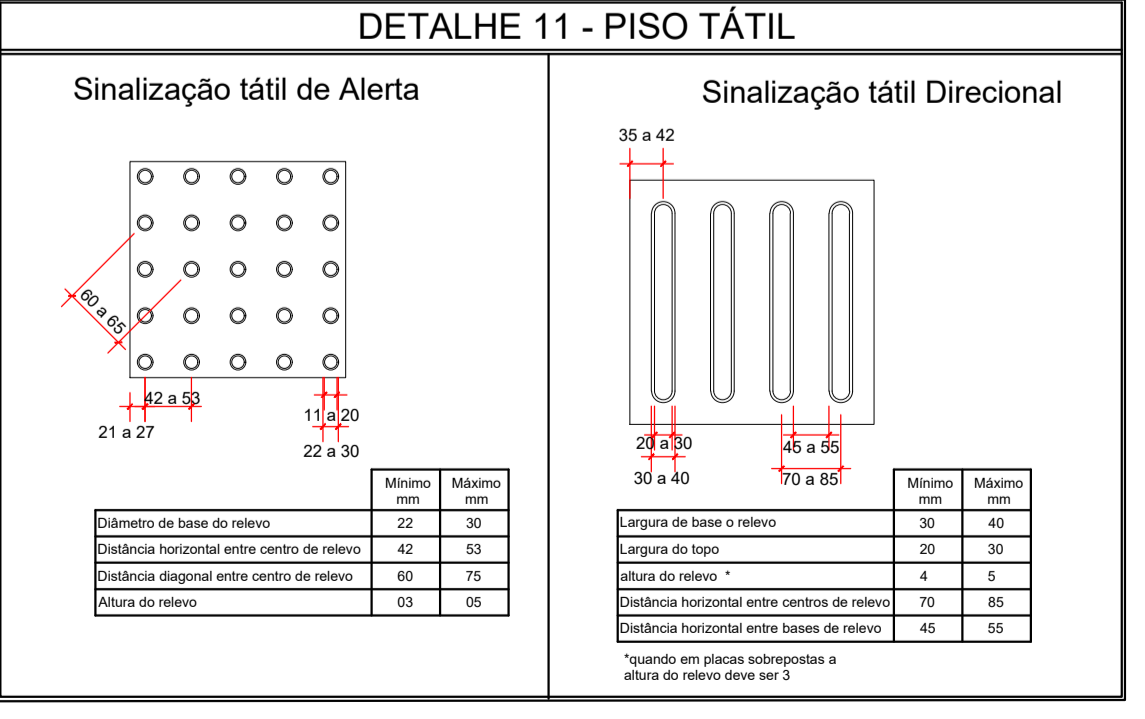
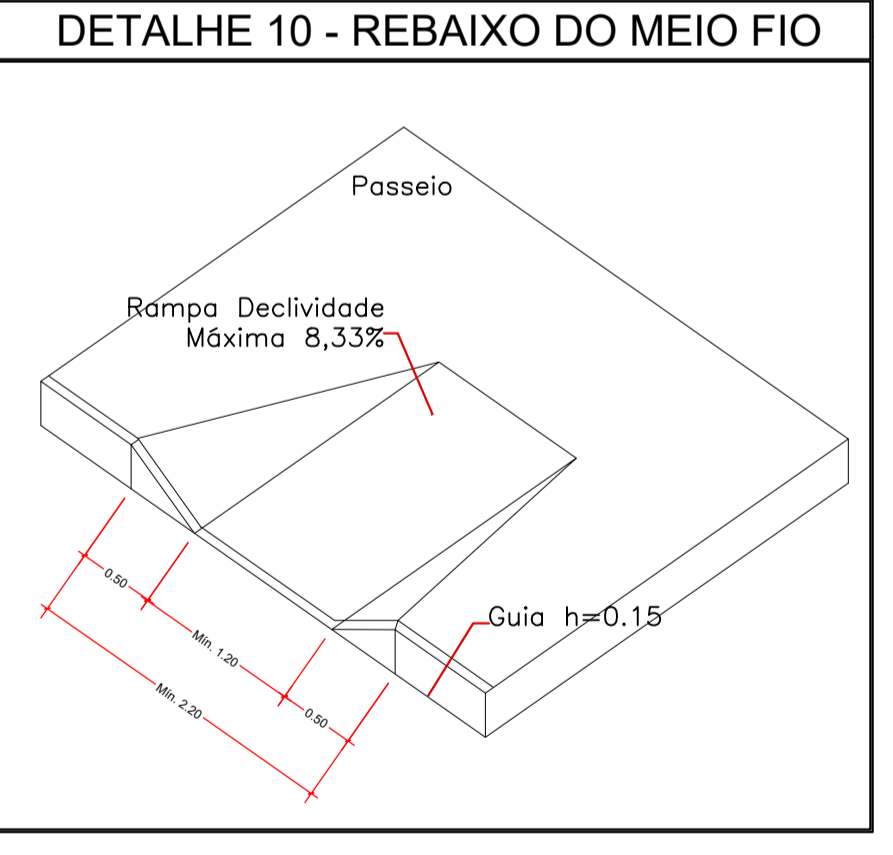
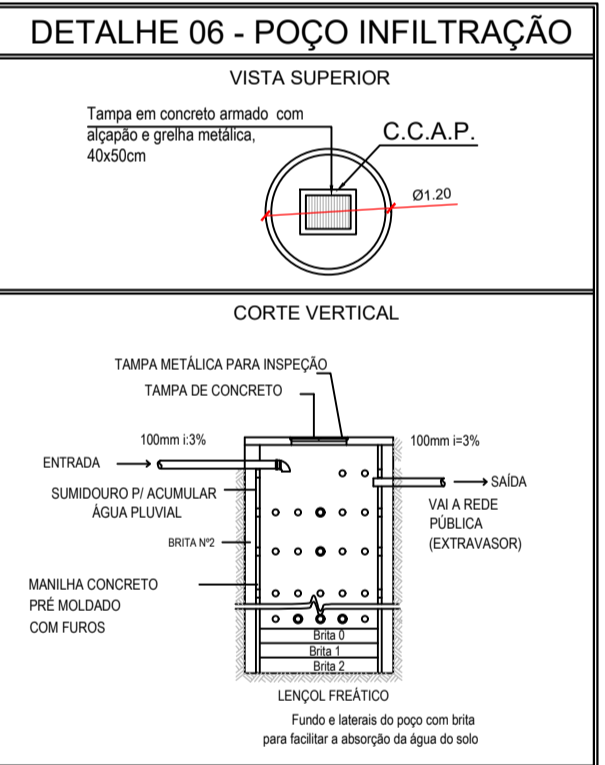

QUADRO DE ÁREAS

PAVIMENTO	ÁREA CONSTRUIDA	PERMEABILIDADE	
		ÁREA PERMEÁVEL	1.428,36m ²
TERREO	358,89m ²	ÁREA IMPERMEÁVEL	753,24 m ²
TOTAL	358,89m ²	CX DE CAPTAÇÃO	2 Und.
		C.C.A.P.	4,06 m ²

PERMEABILIDADE CONFORME L.C. 246 / 2013

ART. 128 - ÍNDICE DE CONTROLE DE CAPTAÇÃO DE ÁGUA PLUVIAL

ÁREA DO TERRENO	2.181,60 m ²	NOTAS
ÁREA PERMEÁVEL	1.428,36 m ²	- Para cada 200m ² de terreno impermeabilizado, 1m ² de caixa de resaca ou por caixa de retenção. - Superfície mínima de 1,00m ² de caixa. - Profundidade máxima de 2,50m.
ÁREA IMPERMEÁVEL	753,24 m ²	
MEMORIAL DE CÁLCULO - ICCAP	753,24m ² / 200m ² = 3,76m ²	

O sistema de captação de água pluvial se constitui por dois processos:
1º - Toda água de chuva que cai no telhado esorre para as calhas e dali são conduzidas por tubos de PVC com diâmetros de 100mm, para caixas de passagem com fundos de brita "1", e delas, para o meio fio, conforme mostrado no layout.
2º - A água que cai diretamente sobre o terreno, esorre para as áreas permeáveis, que representam 16,54% da área total do terreno, e infiltram no solo.

MEMORIAL DE CÁLCULO DO POÇO DE INFILTRAÇÃO

ÁREA DA SUPERFÍCIE: 358,89m²
 ÁREA LATERAL: P x D x H = 3,14 x 1,20 x 1,80 = 6,78m²
 ÁREA FUNDO: P x R² = 1,13m²
 Págo: Ø = 120cm

Pi = 3,14
 Raio (R) = 0,60m
 Altura (H) = 1,80m

VOLUME TOTAL: P x R² x H = 3,14 x 0,60² x 1,80 = 1,93 m³
 VOLUME LATERAL: P x D x H = 3,14 x 1,20 x 1,80 = 6,78 m³
 VOLUME FUNDO: P x R² x H = 1,13 x 1,80 = 2,03 m³
 VOLUME TOTAL = 10,74 m³
 VOLUME NECESSÁRIO = 3,76m³
 VOLUME UTILIZADO = 4,06m³ (2 Und. POÇOS)

PERMEABILIDADE CONFORME L.C. 246 / 2013

ART. 128 - A - ÍNDICE DE CONTROLE PAISAGÍSTICO

ÁREA DO TERRENO	Área Exigida		Área do Projeto	
	%	m ²	%	m ²
C.V. SOLO NATURAL (grama)	15 %	327,24 m ²	65,47%	1.428,36m ²

ARQUITETURA - APROVAÇÃO

Endereço: Rua José Vicente de Paula / Av. Pastor Zettil, S/N, Centro, Quirinópolis, Goiás
 Coordenadas geográficas: Latitude: -18.446496 Longitude: -50.446585

DELEGACIA DE QUIRINÓPOLIS

EDIFICAÇÃO INSTITUCIONAL 1 PAVIMENTO

Tomador 01/Proprietário: ESTADO DE GOIÁS - CNPJ 01.409.580/0001-38

Tomador 02: POLÍCIA CIVIL - GO - CNPJ 37.014.123/0001 - 91

Autor do Projeto: Arquiteta e Urbanista Marília Oliveira Muniz - CAU A253093-7 RRT SH1186366800CT001

Responsável Técnico: [Assinatura]

POLÍCIA CIVIL GO

DESCRIÇÃO DOS PAVIMENTOS: TERREO

CONTEÚDO	ÁREA DO TERRENO ORIGINAL	FOLHA
SITUAÇÃO	2.181,60m ²	1/3
PLANTA POLILINHA	358,89m ²	
QUADRO DE ABERTURAS	1ª Etapa - 254,03m ²	
ETAPA FUTURA - 104,86m ²		
LEGENDA DE ÁREAS	394,35 m ²	
DET. POÇO DE INFILTRAÇÃO	1.428,36m ²	
DET. REBAIXO MEIO FIO	2 caixas - 4,06 m ²	
DET. PISO TÁTIL		
IMAGENS		

DATA: ABRIL / 2022
 DESENHO: Arq. Marília



IMAGEM 01 sem escala



IMAGEM 02 sem escala

IMPLANTAÇÃO escala: 1/125

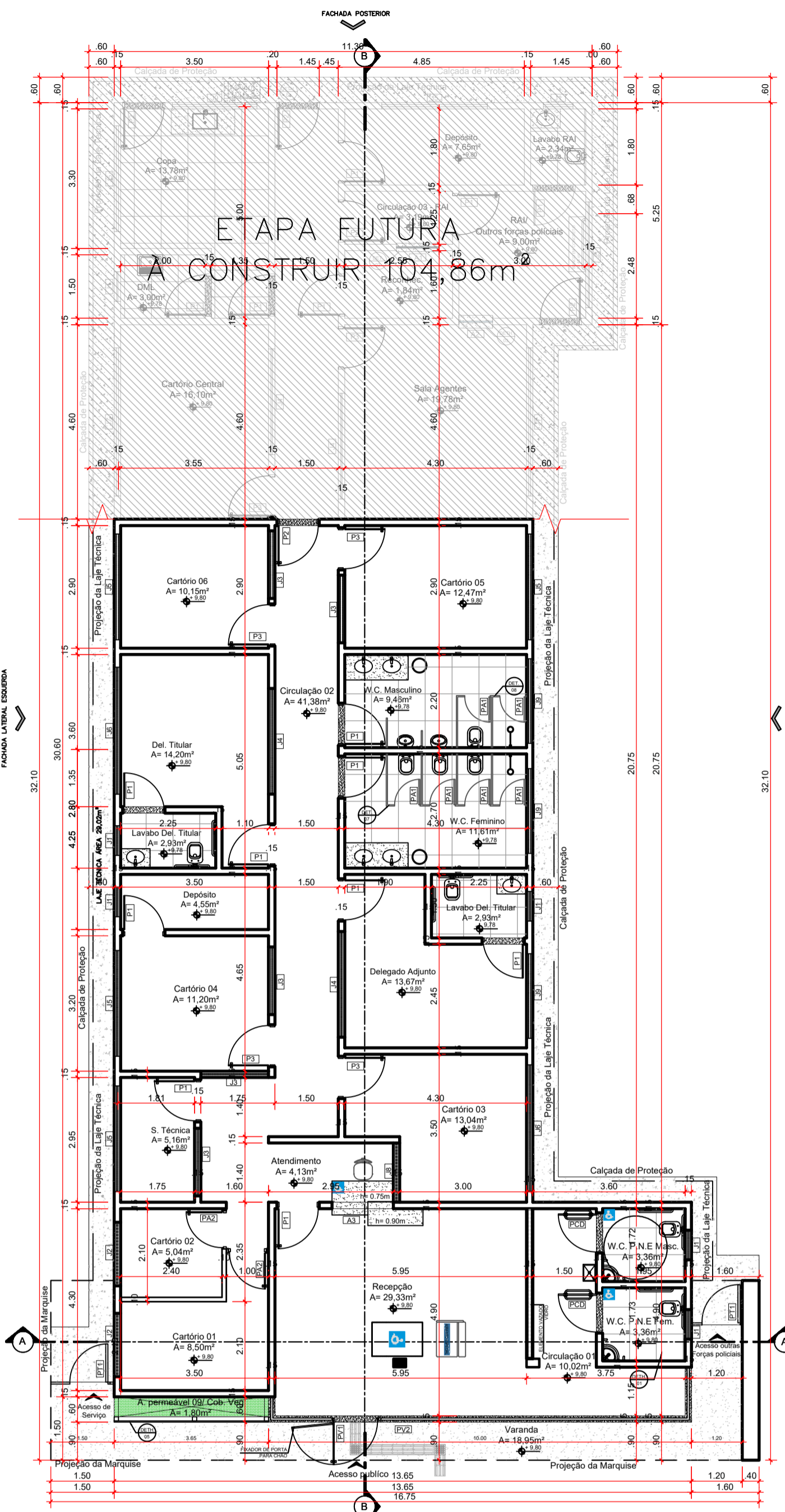

PLANTA BAIXA
escala: 1/100

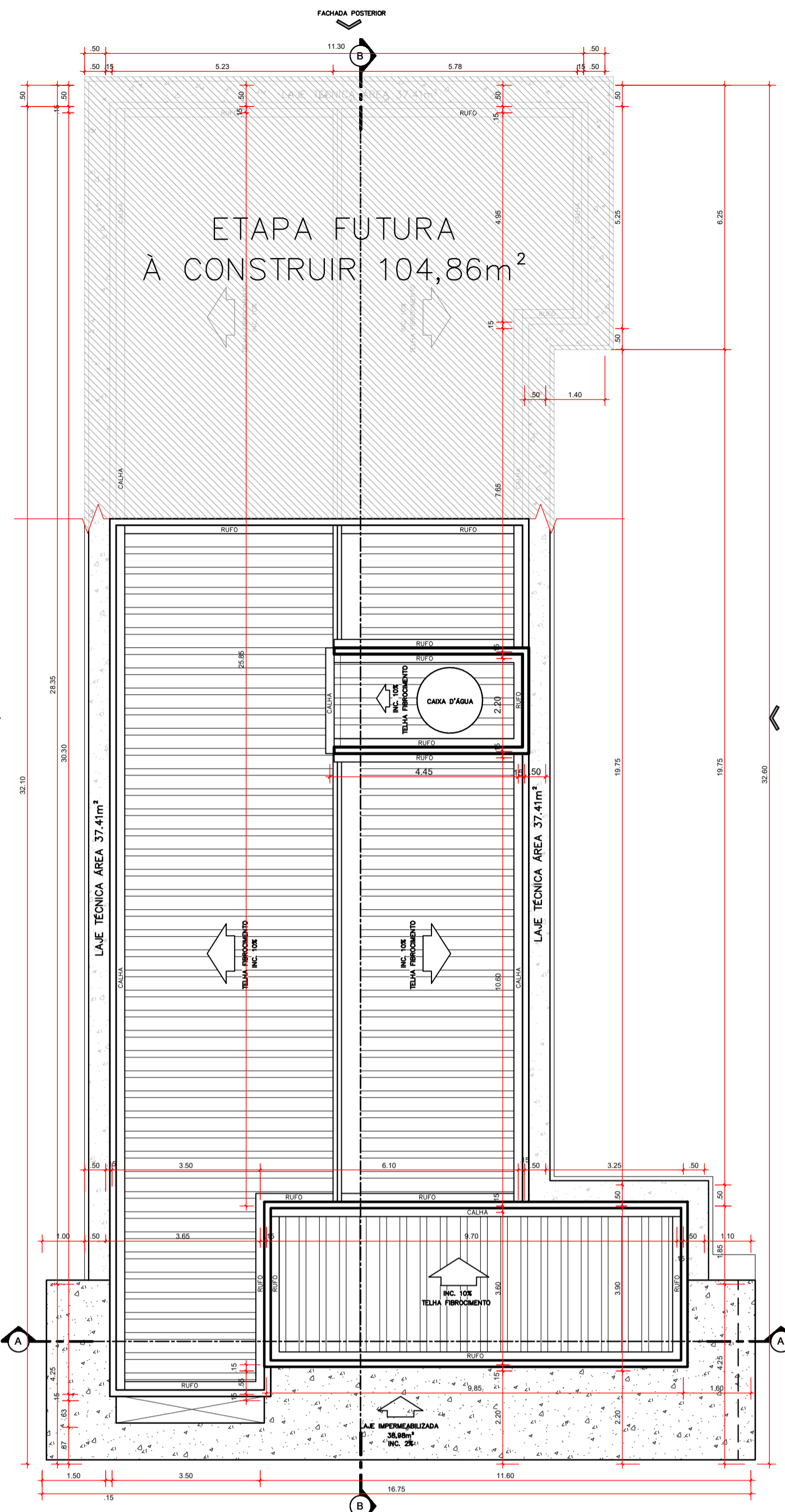

COBERTURA
escala: 1/100

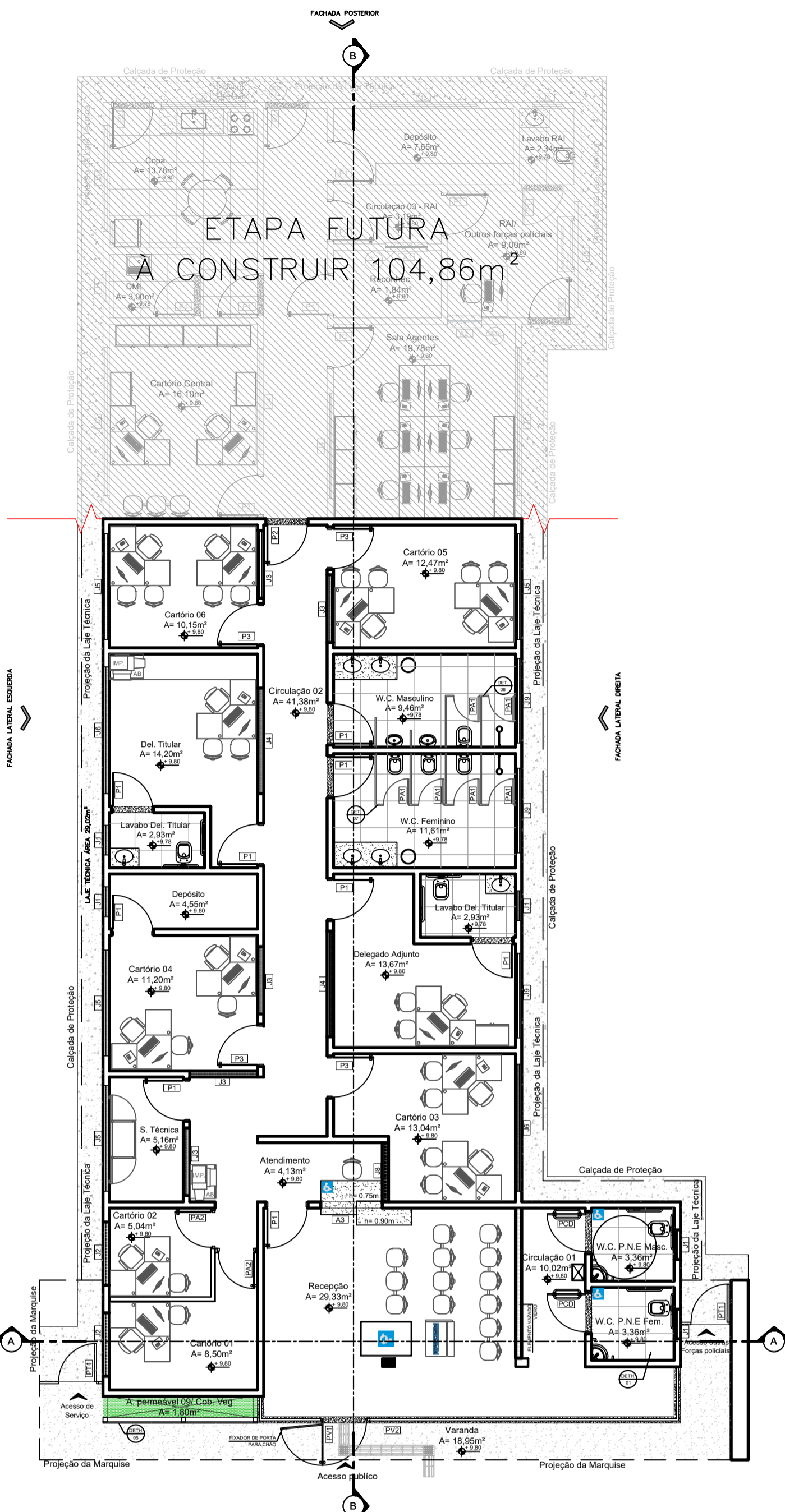

LAYOUT
escala: 1/100

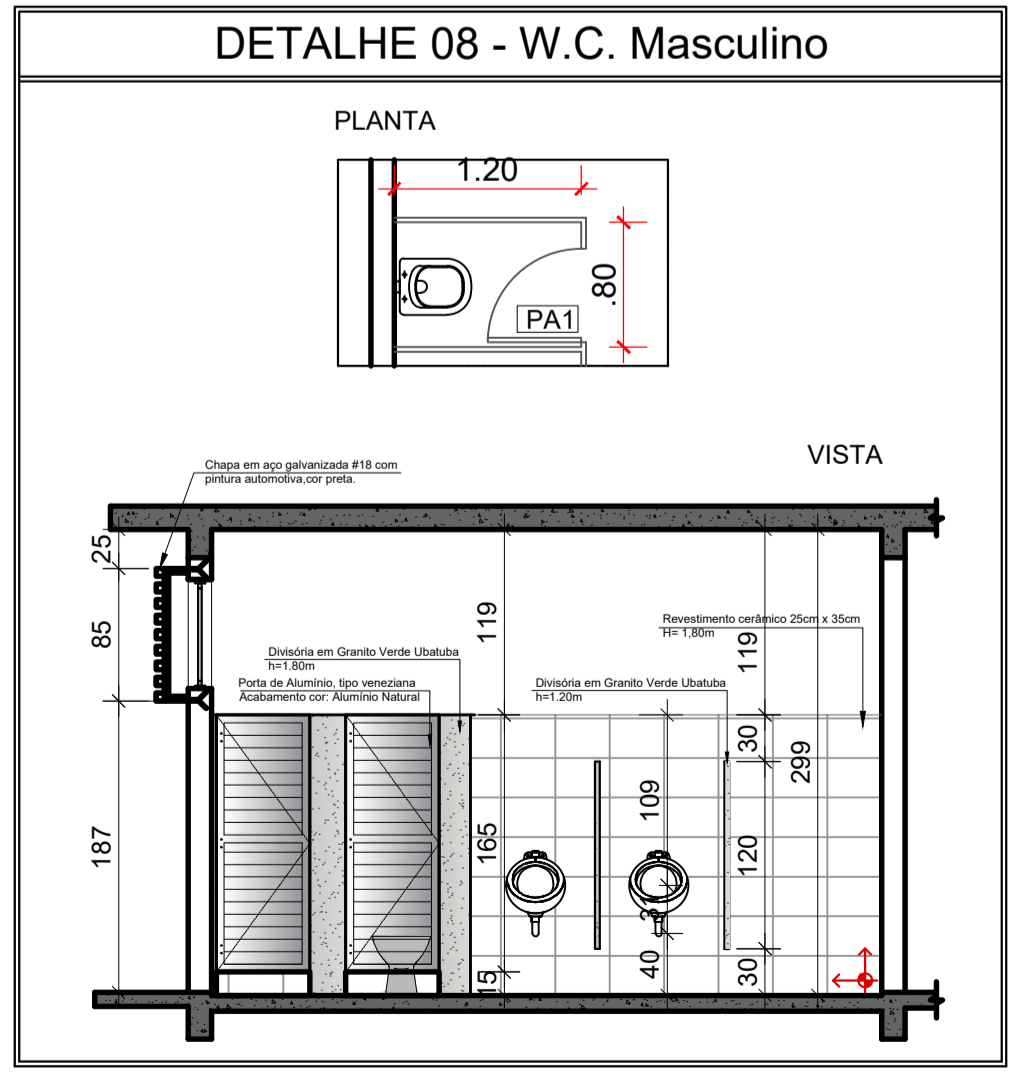
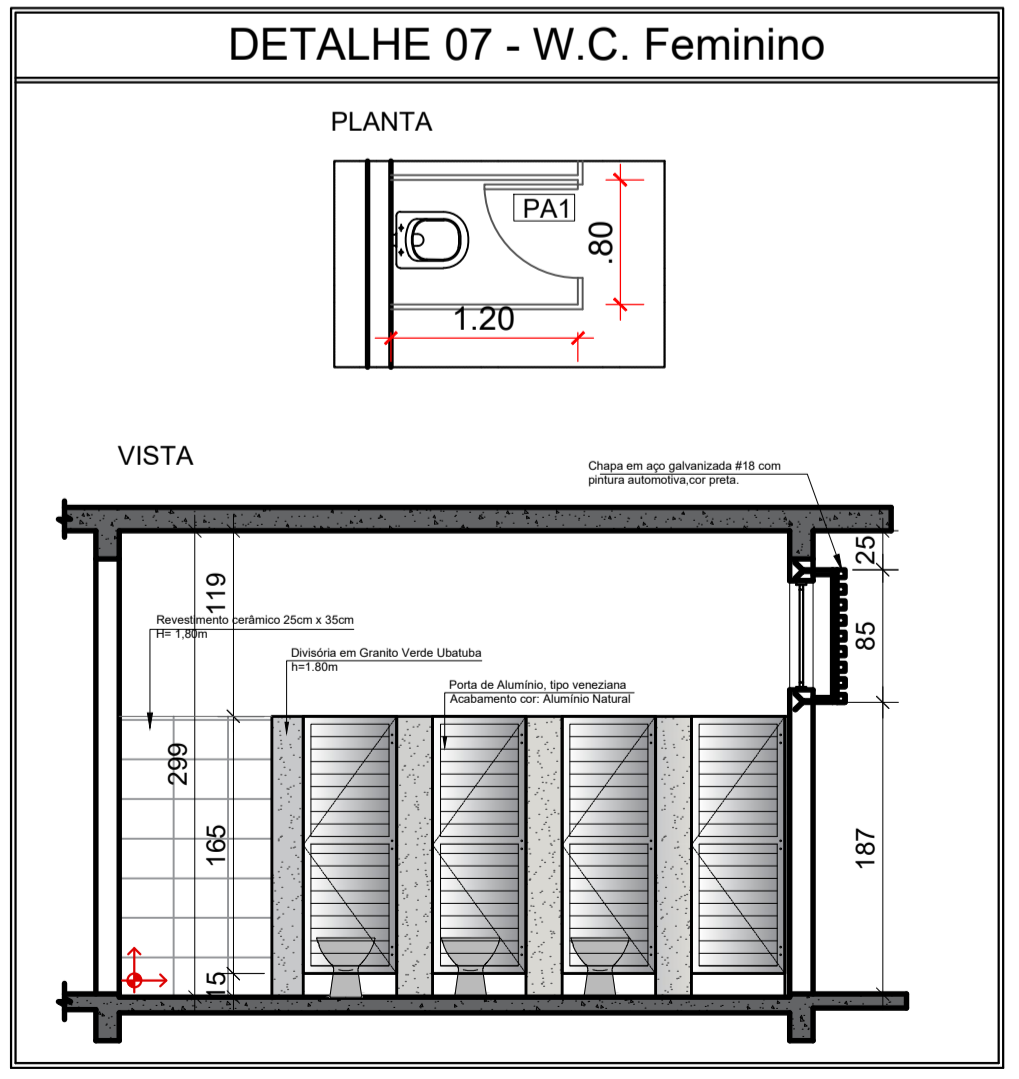
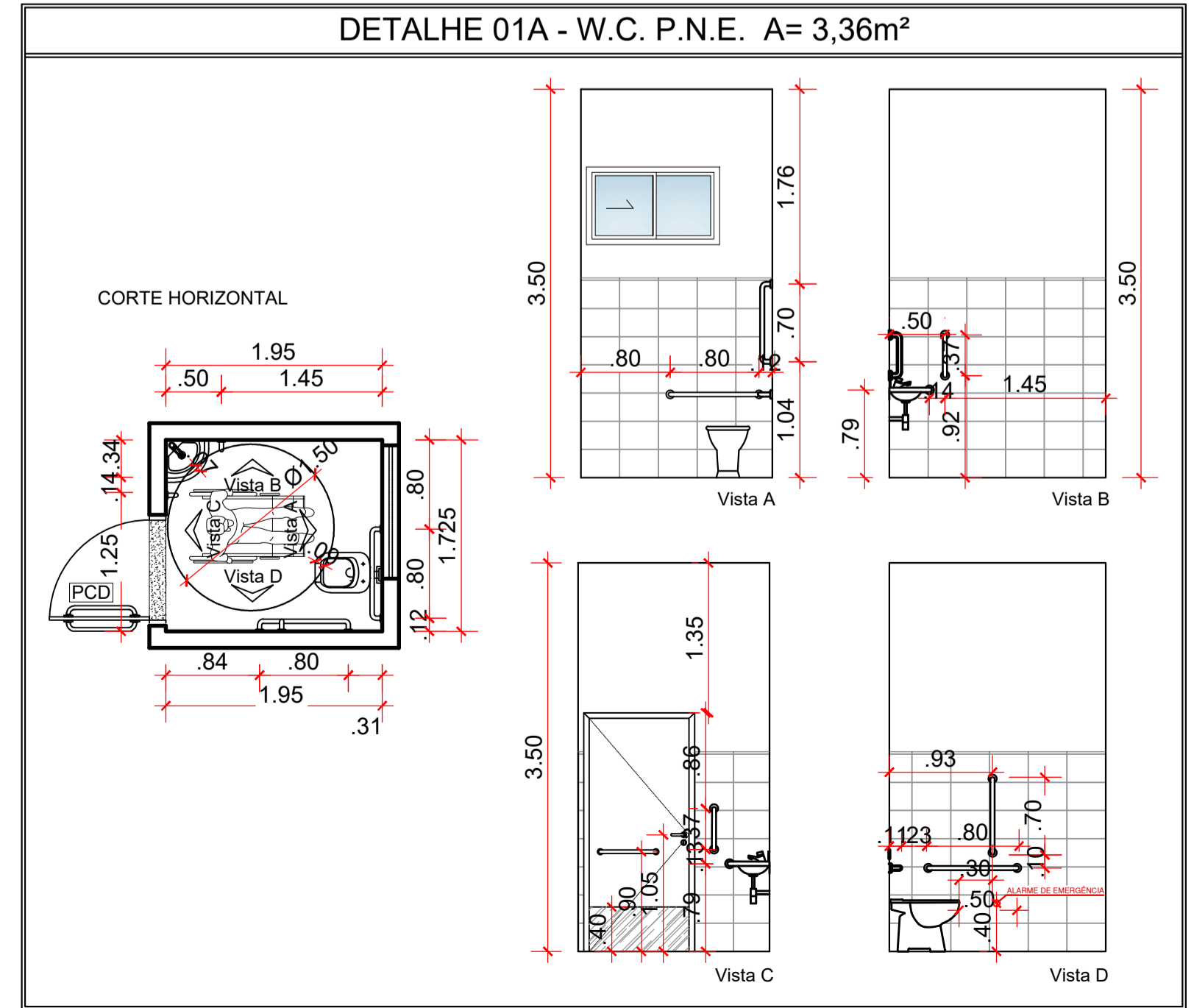

1ª ETAPA À CONSTRUIR

QUADRO DE ABERTURA PORTAS					
PORTAS	LARGURA	ALTURA	TIPO ABERTURA	QUANT.	OBSERVAÇÃO
P1	90	210	ABRIR	09	PORTA DE MADEIRA LISA 1 FOLHA SEM VISOR
P2	90	210	ABRIR	01	PORTA METÁLICA 1 FOLHA
P3	90	210	ABRIR	04	PORTA DE MADEIRA LISA COM VISOR - 1 FOLHA

PV1	120	220	ABRIR	01	VIDRO LIMA FOLHA 10MM INCOLOR
PV2	120	220	FIXO	01	VIDRO FIXO LIMA FOLHA 10MM INCOLOR

PA1	70	165	ABRIR	06	PORTA VENEZIANA EM ALUMÍNIO COM NATURAL 1 FOLHA SANT'ANAS
PA2	80	210	ABRIR	02	PORTA DE MADEIRA LISA 1 FOLHA

PT1	100	210	ABRIR	02	PORTÃO METÁLICA 1 FOLHA
PT2	120	250	ABRIR	01	PORTÃO METÁLICO 1 FOLHA (FRONTAL)
PT3	350	250	CORRER	02	PORTÃO METÁLICO PAREDE ABERTOP - 2 FOLHAS

PCD	90	210	ABRIR	02	PORTA DE MADEIRA LISA COM ADAPTAÇÃO P/ PCD 1 FOLHA
-----	----	-----	-------	----	--

QUADRO DE ABERTURA JANELAS						
JANELAS	LARGURA	ALTURA	PEITORIL	TIPO ABERTURA	QUANT.	OBSERVAÇÃO
J1	70	40	210	MAXIMO AR	05	ESQUADRIA ALUMÍNIO C/ VIDRO TEMPERADO INCOLOR 65mm
J2	150	70	210	CORRER 2 FOLHAS	02	ESQUADRIA ALUMÍNIO C/ VIDRO TEMPERADO INCOLOR 65mm
J3	160	70	210	FIXA	05	ESQUADRIA ALUMÍNIO C/ VIDRO TEMPERADO INCOLOR 65mm
J4	250	70	210	FIXA	02	ESQUADRIA ALUMÍNIO C/ VIDRO TEMPERADO INCOLOR 65mm
J5	250	70	210	CORRER 4 FOLHAS	04	ESQUADRIA ALUMÍNIO C/ VIDRO TEMPERADO INCOLOR 65mm
J6	300	70	210	CORRER 4 FOLHAS	02	ESQUADRIA ALUMÍNIO C/ VIDRO TEMPERADO INCOLOR 65mm
J7	350	70	210	CORRER 4 FOLHAS	00	ESQUADRIA ALUMÍNIO C/ VIDRO TEMPERADO INCOLOR 65mm
J8	140	70	210	FIXA	01	ESQUADRIA ALUMÍNIO C/ VIDRO TEMPERADO INCOLOR 65mm
J9	200	70	210	CORRER 4 FOLHAS	03	ESQUADRIA ALUMÍNIO C/ VIDRO TEMPERADO INCOLOR 65mm

A1	100	135	75	FIXO 2 FOLHAS	00	ESQUADRIA ALUMÍNIO C/ VIDRO LUPLO 8mm ESPELHADO PERFORADO 5mm
A2	120	80	100	FIXO	00	VIDRO FIXO 8mm ESPELHADO
A3	145	120	100	FIXO	01	VIDRO FIXO 8mm FLAMÉ

APROVAÇÃO:

ARQUITETURA - APROVAÇÃO

Endereço: Rua José Vicente de Paula / Av. Pastor Zentil, S/N, Centro, Quirinópolis, Goiás
 Coordenadas geográficas: Latitude: -18.446496
 Longitude: -50.446585

DELEGACIA DE QUIRINÓPOLIS

EDIFICAÇÃO INSTITUCIONAL
1 PAVIMENTO

Tomador 01/Proprietário: *[Assinatura]*
ESTADO DE GOIÁS - CNPJ 01.409.580/0001-38

Tomador 02: *[Assinatura]*
POLÍCIA CIVIL - GO - CNPJ 37.014.123/0001 - 91

Autor do Projeto: *[Assinatura]*
Arquiteta e Urbanista Márlia Oliveira Muniz - CAU A253093-7
RRT S1186368100CT001

Responsável Técnico: _____

DESCRIÇÃO DOS PAVIMENTOS:
TÉRREO

CONTEÚDO:
PLANTA BAIXA
PLANTA DE COBERTURA
PLANTA DE LAYOUT
QUADRO DE ABERTURAS
DET. BANHEIRO P.N.E
DET. WC FEMININO E MASCULINO

ÁREA DO TERRENO ORIGINAL: 2.181,60m²
 ÁREA TOTAL DA CONSTRUÇÃO: 358,69m²
 Área PAVIMENTADA: 394,35 m²
 ÁREA PERMENEVEL: 1.428,36m²
 2 caixas - 4,06 m²

FOLHA: 2/3
 DATA: ABRIL / 2022
 DESENHO: Arq. Marília
 ARQUIVO: ARQ_DP_QUIRINOPOLIS_R03

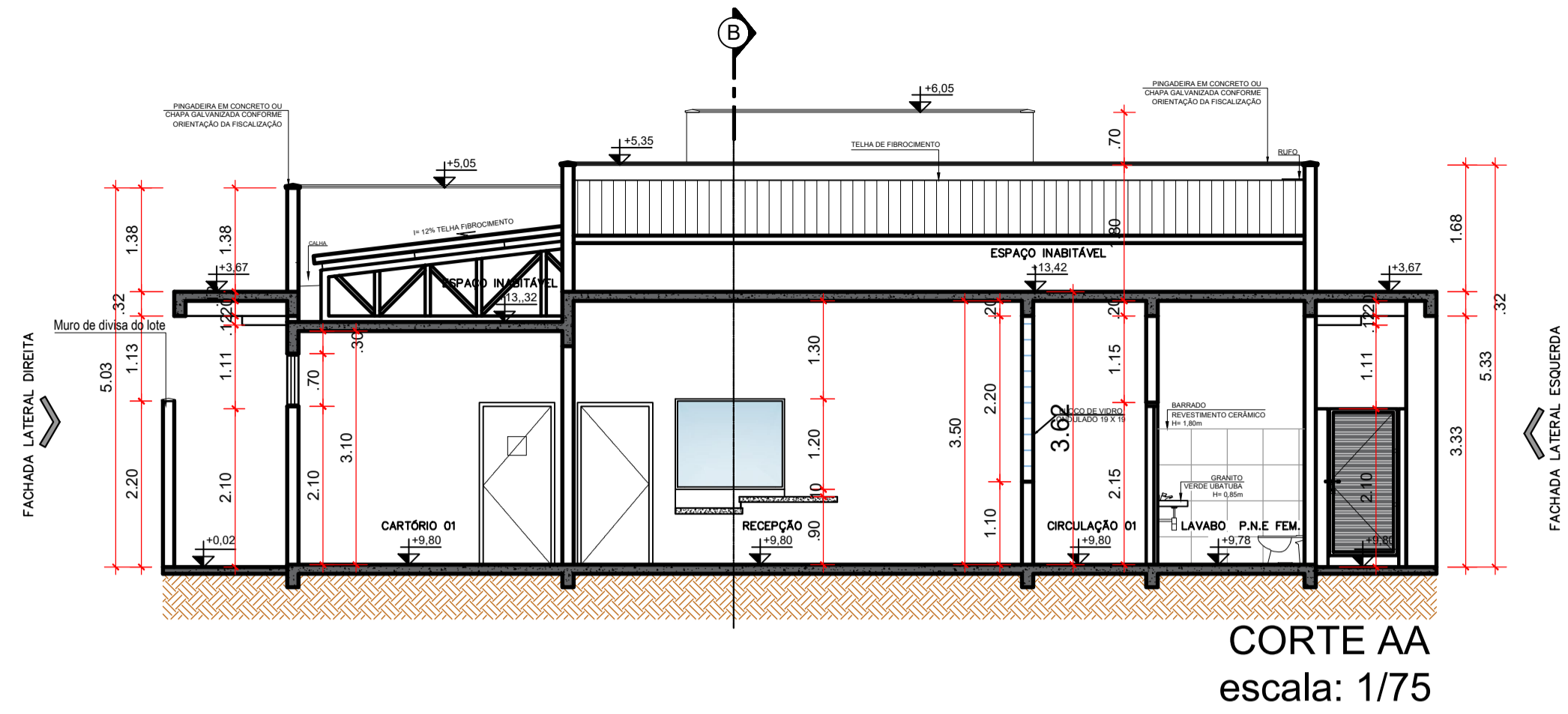

CORTE AA
escala: 1/75

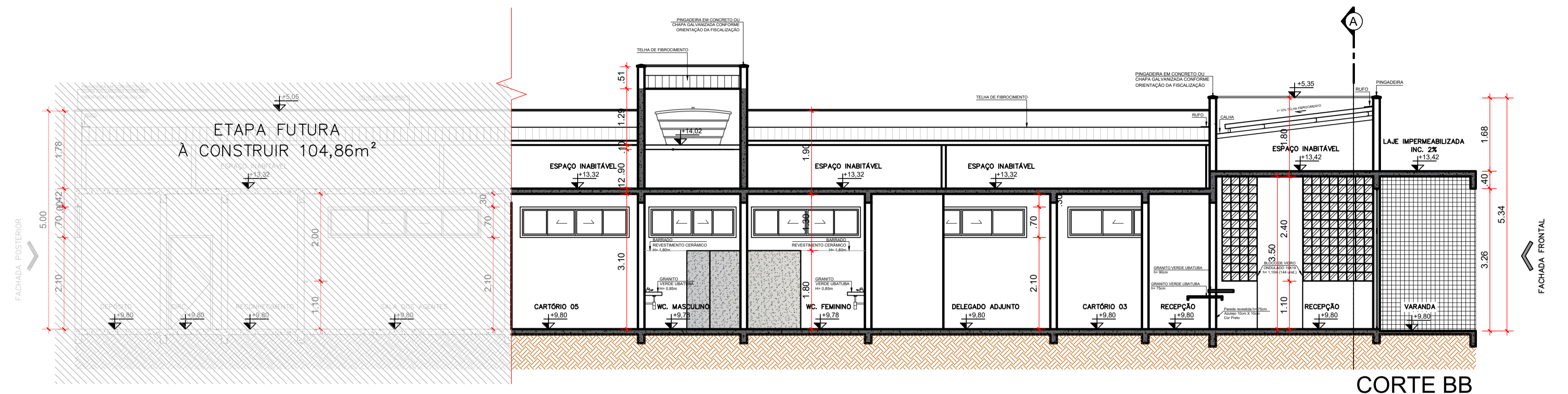

CORTE BB
escala: 1/75

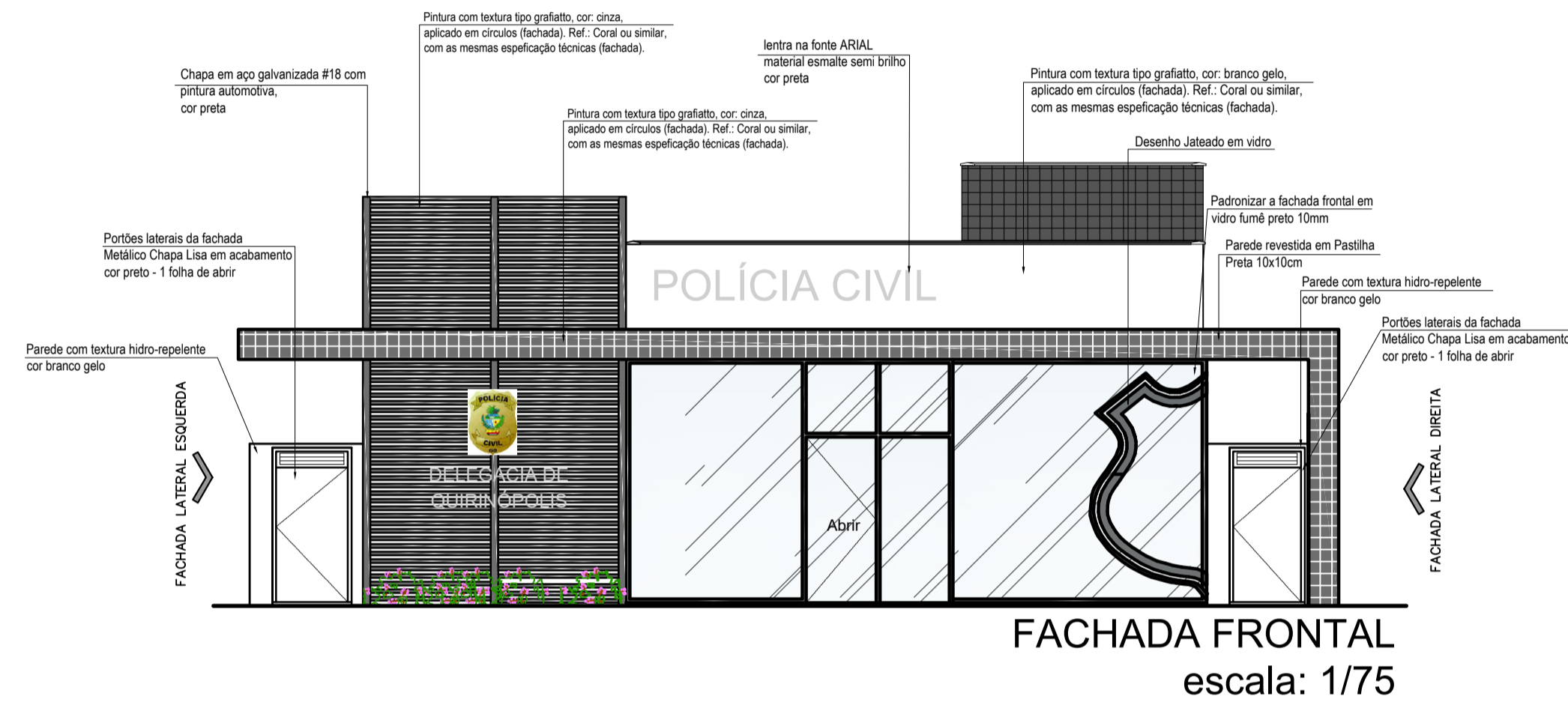

FACHADA FRONTAL
escala: 1/75

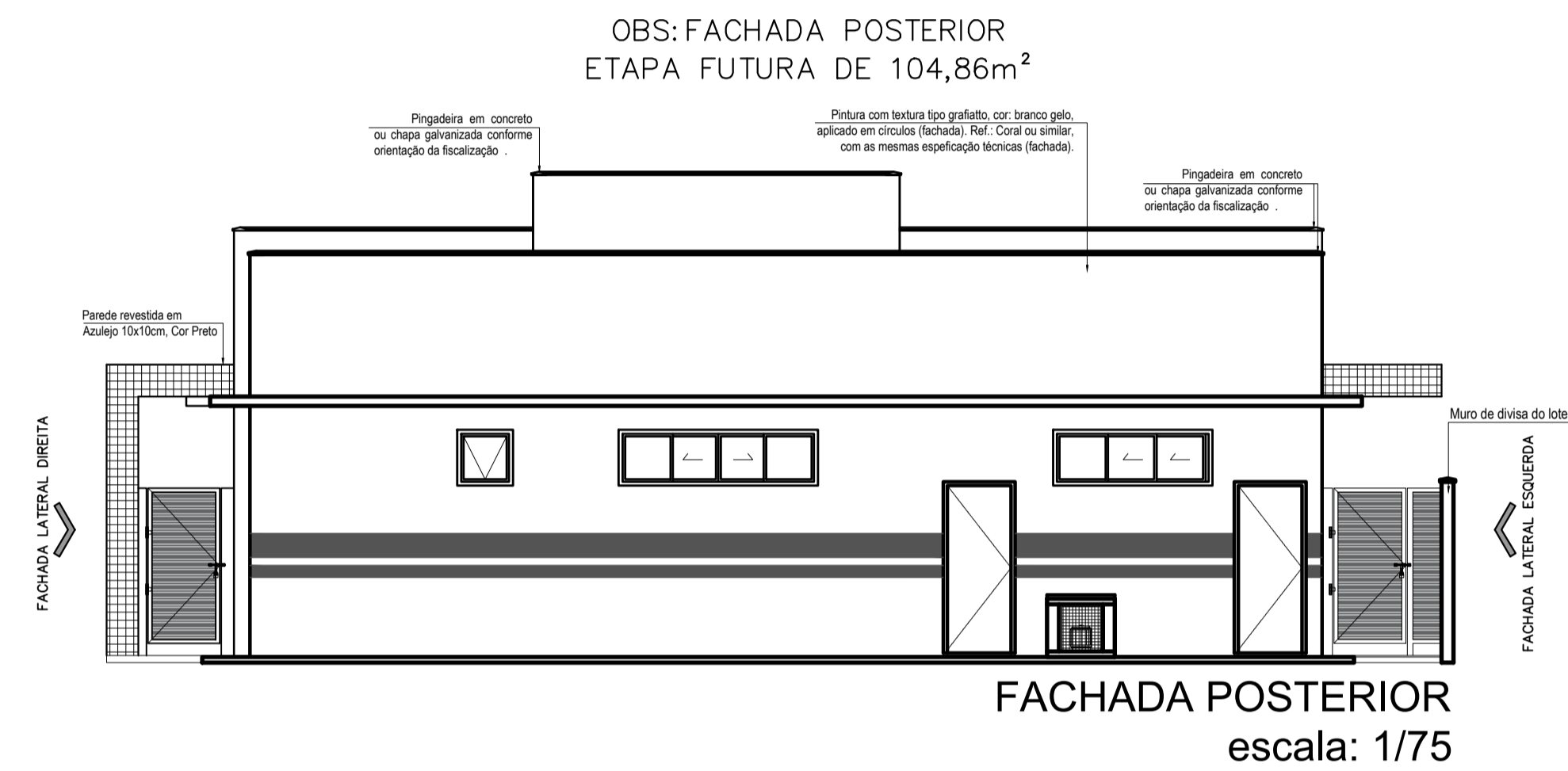

FACHADA POSTERIOR
escala: 1/75

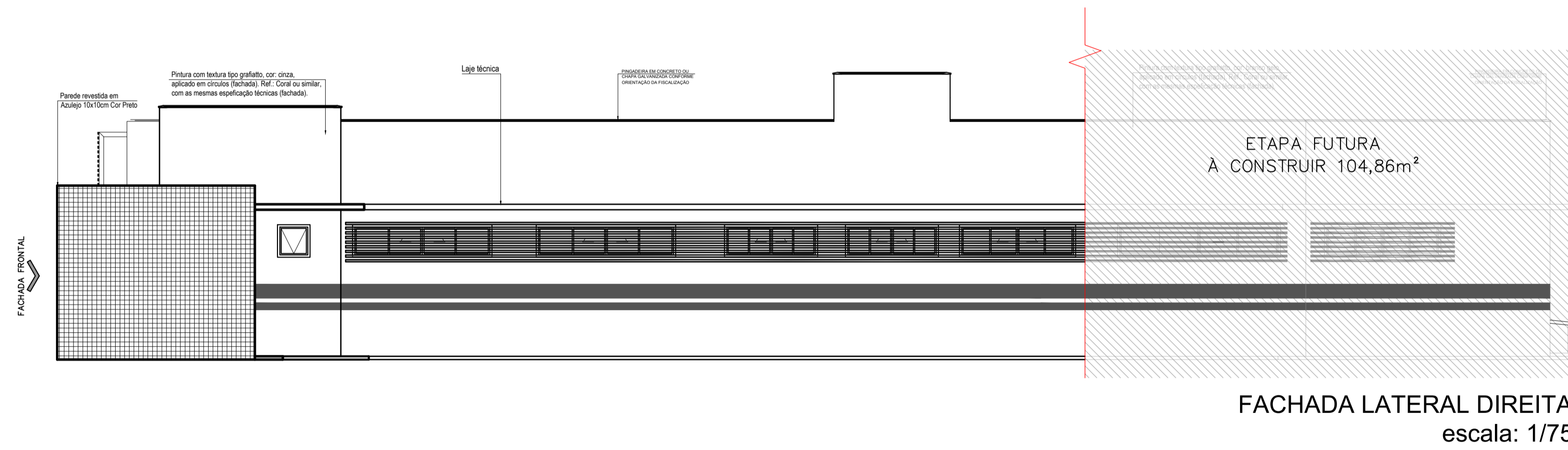

FACHADA LATERAL DIREITA
escala: 1/75

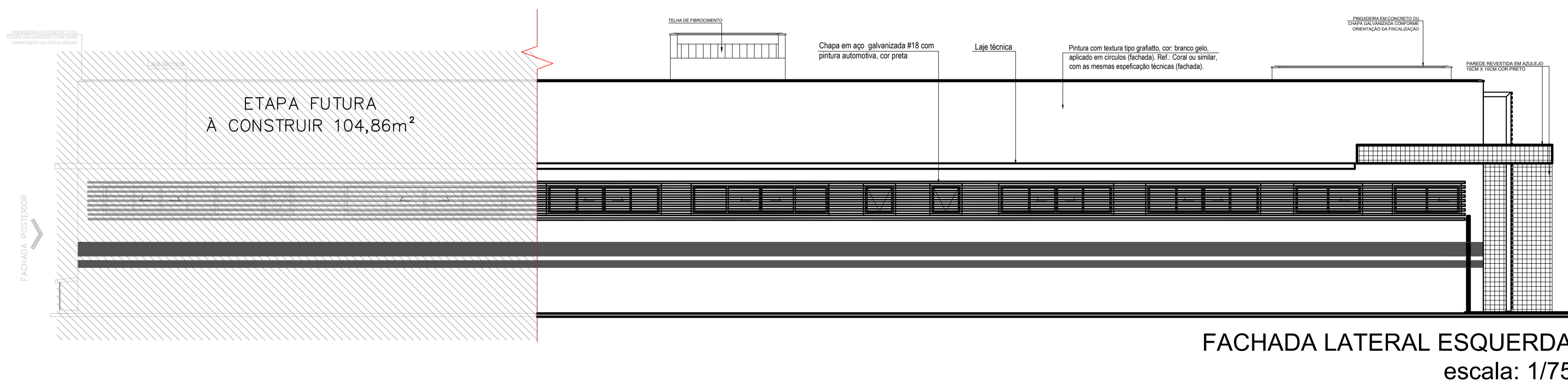

FACHADA LATERAL ESQUERDA
escala: 1/75

APROVAÇÃO:

ARQUITETURA - APROVAÇÃO

Endereço: Rua José Vicente de Paula c/ Av. Pastor Zentil, S/N, Centro, Quirinópolis, Goiás
Coordenadas geográficas: Latitude: -18.446496
Longitude: -50.446585

DELEGACIA DE QUIRINÓPOLIS

EDIFICAÇÃO INSTITUCIONAL
1 PAVIMENTO

Tomador 01/Proprietário: 
ESTADO DE GOÍAS - CNPJ 01.409.580/0001-38

Tomador 02: 
POLÍCIA CIVIL - GD - CNPJ 37.014.123/0001 - 91

Autor do Projeto: 
Arquiteta e Urbanista Marília Oliveira Muniz - CAU A253093-7
RRT S11186368100CT001

Responsável Técnico: _____

DESCRIÇÃO DOS PAVIMENTOS		FOLHA:	
TÉRREO		ÁREA DO TERRENO ORIGINAL:	2.181,60m ²
CONTEÚDO:		ÁREA TOTAL DA CONSTRUÇÃO:	358,69m ²
CORTE BB		ÁREA PERMITEVEL:	1.428,36m ²
FACHADA PRINCIPAL		ÁREA PAVIMENTADA:	394,35 m ²
FACHADA POSTERIOR		ÁREA PERMITEVEL:	1.428,36m ²
FACHADA LATERAL ESQUERDA		ÍNDICE CONTRATE CAPTAÇÃO ÁGUA PLUVIAL:	2 caixas - 4,06 m ³
FACHADA LATERAL DIREITA		ARQUIVO:	ARQ_DP_QUIRINOPOLIS_R03



3/3

DATA: ABRIL / 2022
DESENHO: Arq. Marília

CADERNO DE DETALHAMENTO

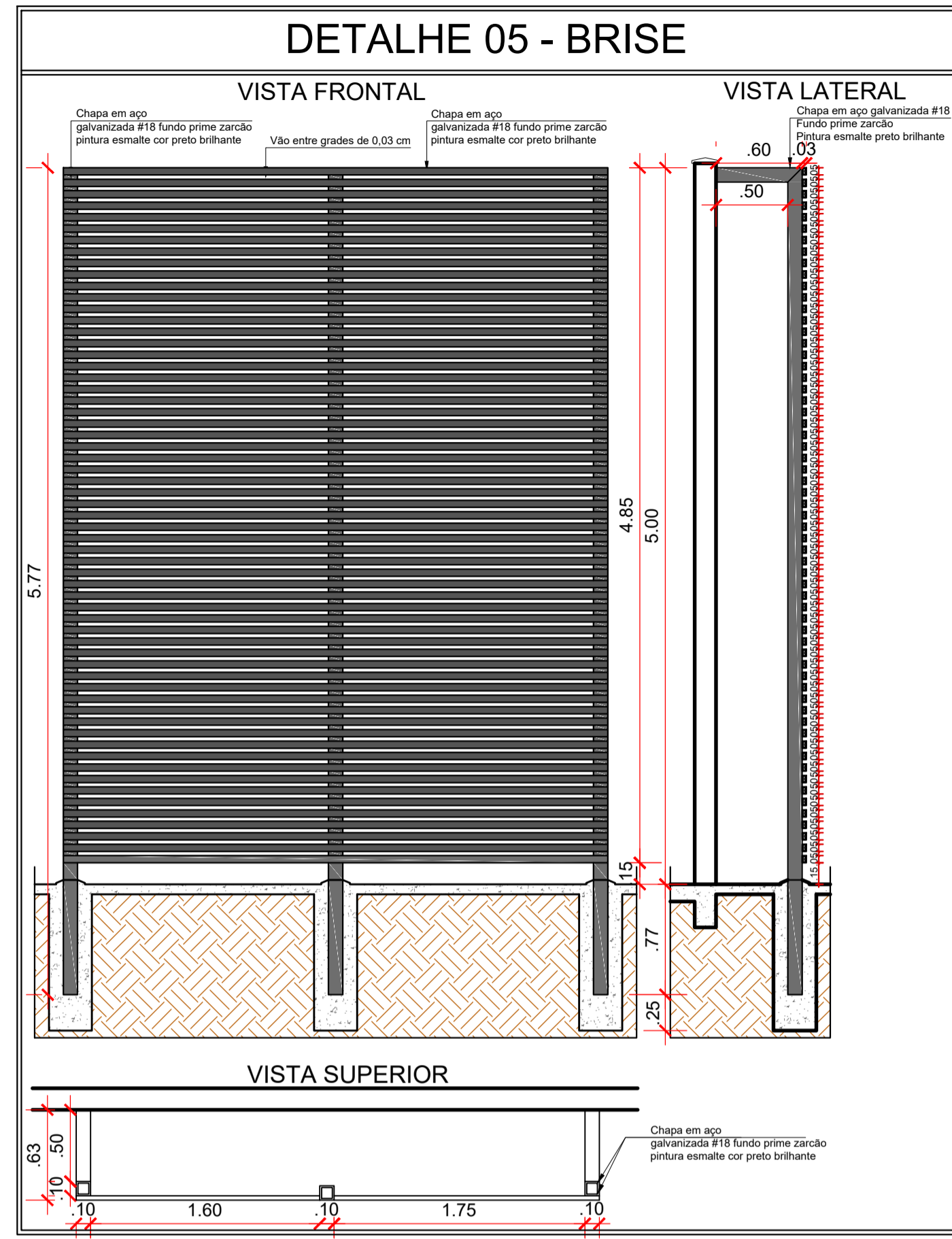

DET. BRISE
escala: 1/50

LOCAL	AMBIENTE	MATERIAL
PISO	Varanda Recepção Atendimento Circulação 01 Circulação 02 Sala Técnica Cartório 01 Cartório 02 Cartório 03 Cartório 04	Granitina polida 8mm, grana fina. Cor cinza claro fundida com contra-piso
	W.C. P.N.E. Masculino W.C. P.N.E. Feminino Banheiro Delegado Titular Banheiro Delegado Adjunto W.C. Feminino W.C. Masculino Lavabo RAI Copa DML	Cerâmica 50cm x 50cm
	Calçada de proteção	Concreto Rústico Desempenado
	SOLERAS E BANCADAS	Em todos os ambientes / Conforme planta
PAREDE	Recepção	0.90 ao teto = pintura esmaltada, Cor: branco gelo Piso à 0.90m = cerâmica 10cm x 10cm, Cor: branco
	Balcão Recepção	0.90 ao teto = pintura esmaltada, Cor: branco gelo Piso à 0.90m = cerâmica 10cm x 10cm, Cor: preto
	Varanda Recepção Atendimento Circulação 01 Circulação 02 Sala Técnica Cartório 01 Cartório 02 Cartório 03 Cartório 04	Pintura esmaltada do piso à 2.10m Pintura semi-brilho de 2.10m ao teto. Cor: branco gelo
	W.C. P.N.E. Masculino W.C. P.N.E. Feminino Banheiro Delegado Titular Banheiro Delegado Adjunto W.C. Feminino W.C. Masculino Lavabo RAI Copa DML	Cerâmica (25cm x 35cm) do piso à 1.80m Obs. A cerâmica será assentada na posição horizontal. Pintura semi-brilho de 1.80m ao teto.
TETO	Varanda Ambientes internos	Textura Hidro-repelente, cor branco gelo Obs. Fachada lateral esquerda, fachada lateral direita, fachada posterior, e muros: Ver detalhe 05.
METAL	Porta Metálica Portão Janelas Brises	Tinta: Esmalte Sintético, Cor Preto brilhante
MADERA	Portas	Base: Selador, Cor natural

LEGENDA DE ÁREAS

ÁREAS	AMBIENTES	m²	%
Área Social	Recepção - Atendimento - Cartório 01 - Cartório 02 - Cartório 03 - Cartório 04 - Delegado Titular - Delegado Adjunto - UNIT - Sala dos Agentes - Cartório Central - RAI/outras forças policiais - Reconhecimento - Parlatório	169,60 m²	52,85 %
Área de Serviço	W.C. Feminino - W.C. Masculino - W.C. P.N.E Feminino - W.C. P.N.E Masculino - Lavabo RAI - Banheiro Delegado Titular - Banheiro Delegado Adjunto - Copa - Depósito - DML	60,43 m²	18,85 %
Área Técnica	Sala técnica	5,16 m²	1,60 %
Área da Varanda	Cobertura da Marquise	36,45 m²	11,35 %
Área impermeável	Calçada de proteção	49,24 m²	15,35 %
Área TOTAL		320,88 m²	
Parede	-	36,15 m²	
Área de Circulação	Circulação 01 - Circulação 02 - Circulação 03	50,11 m²	
Laje Técnica	-	37,41 m²	
Área Permeável	Jardim do Brises	1,80 m²	

ETAPA FUTURA
A CONSTRUIR 104,86m²

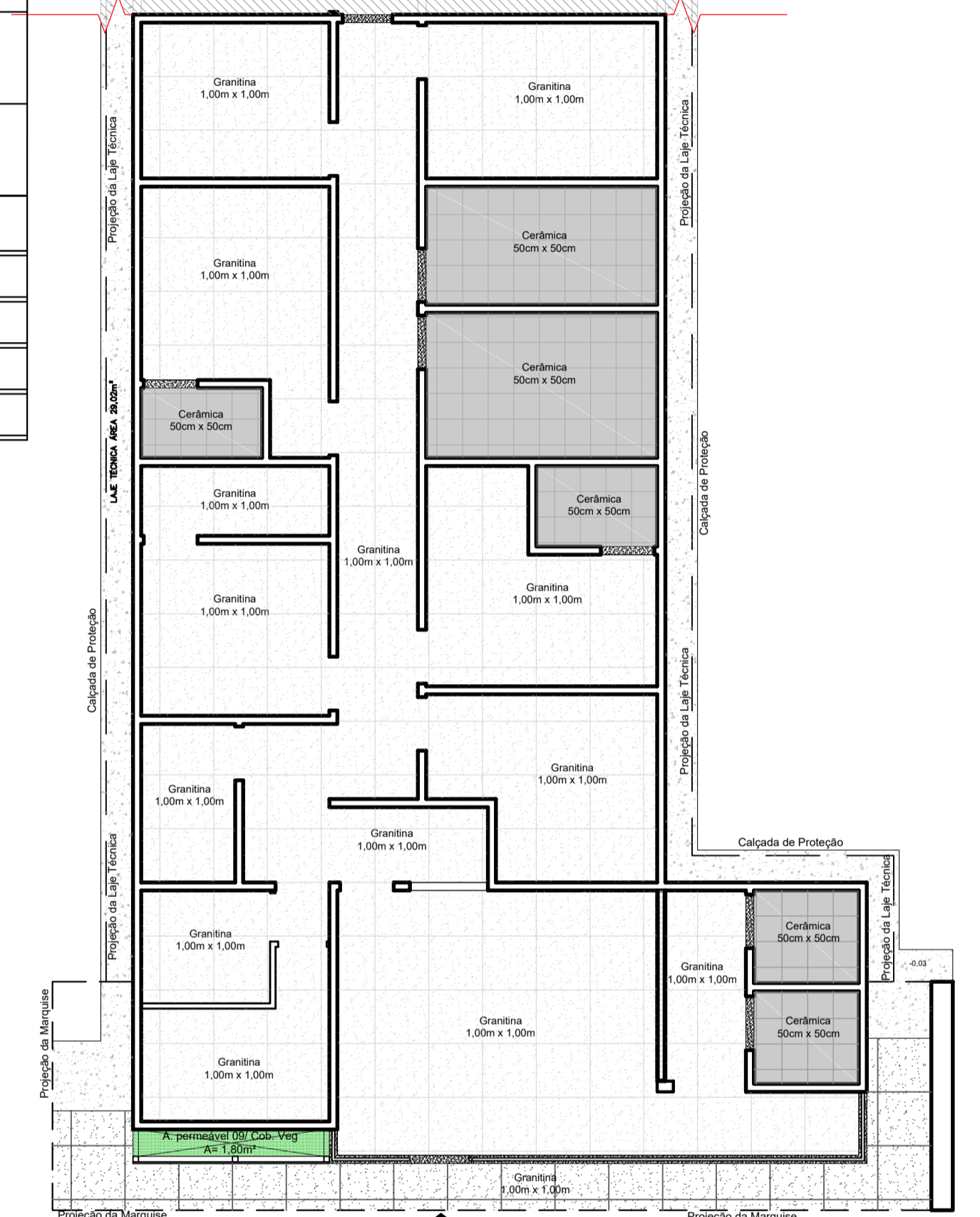

PAGINAÇÃO
escala: 1/100

DETALHE 02 - RECONHECIMENTO

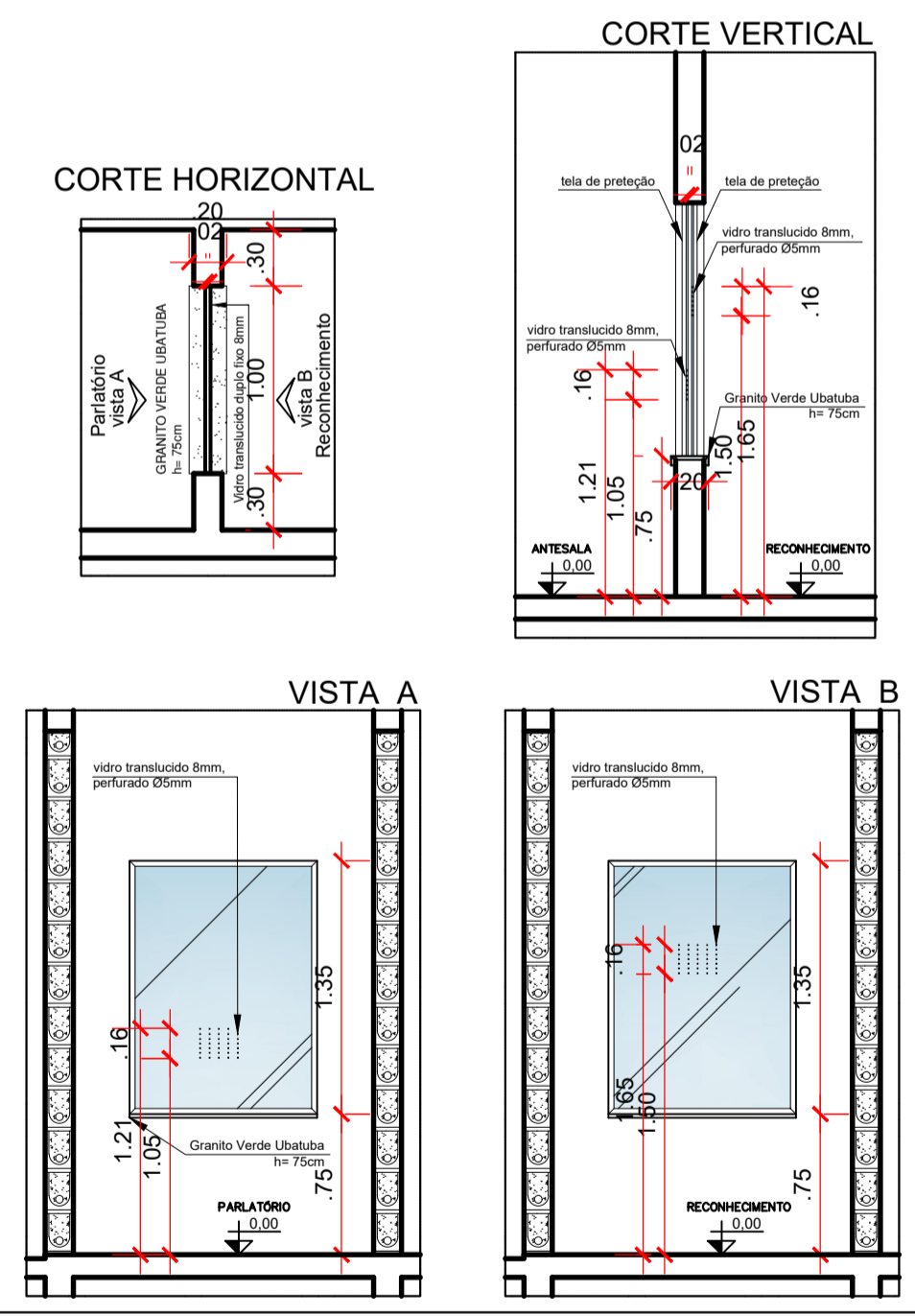

DET. RECONHECIMENTO
escala: 1/50

DETALHE 03 - BALCÃO RAI

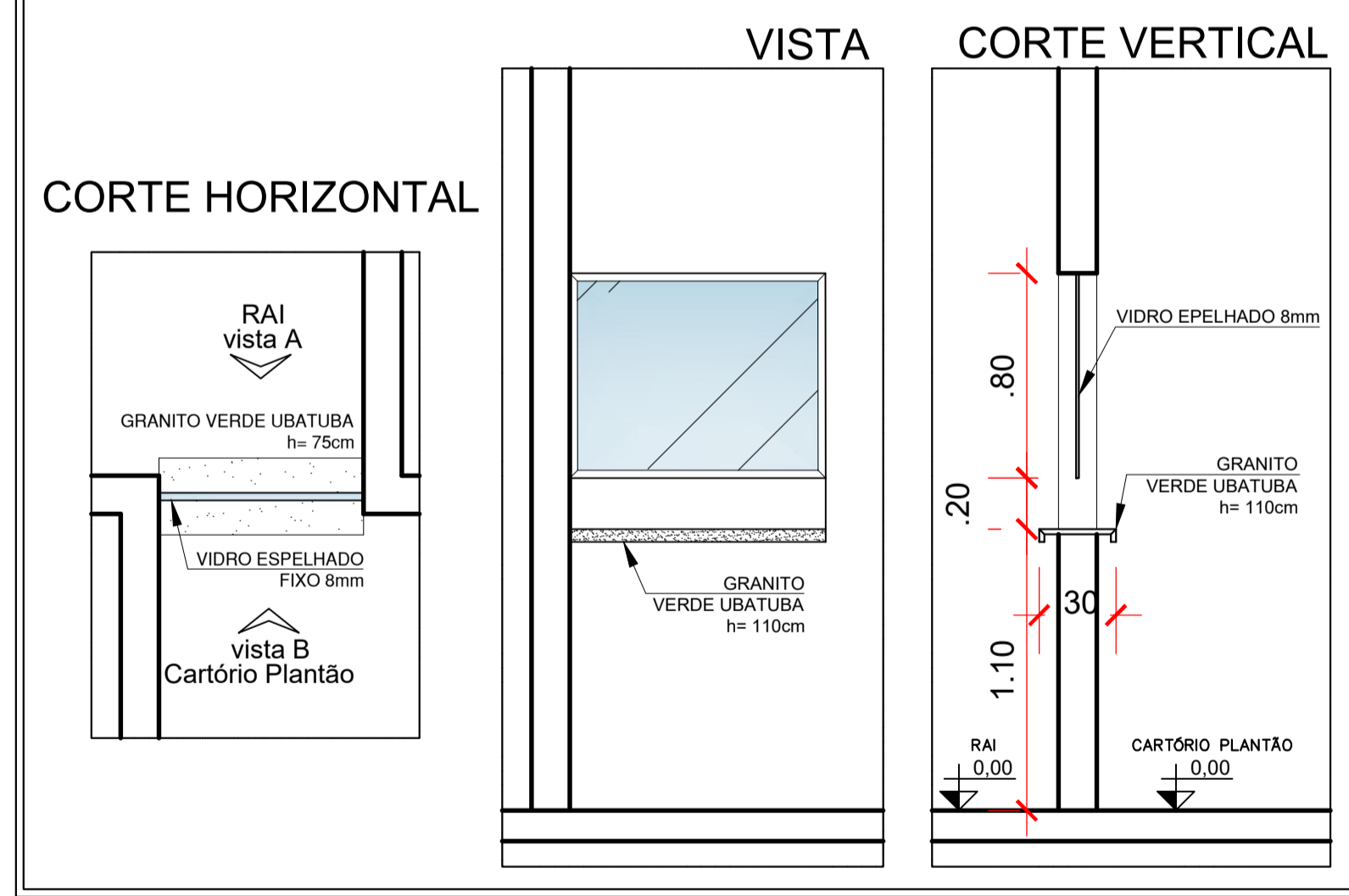

DET. BALCÃO DO RAI
escala: 1/25

DETALHE 04 - ABRIGO GLP

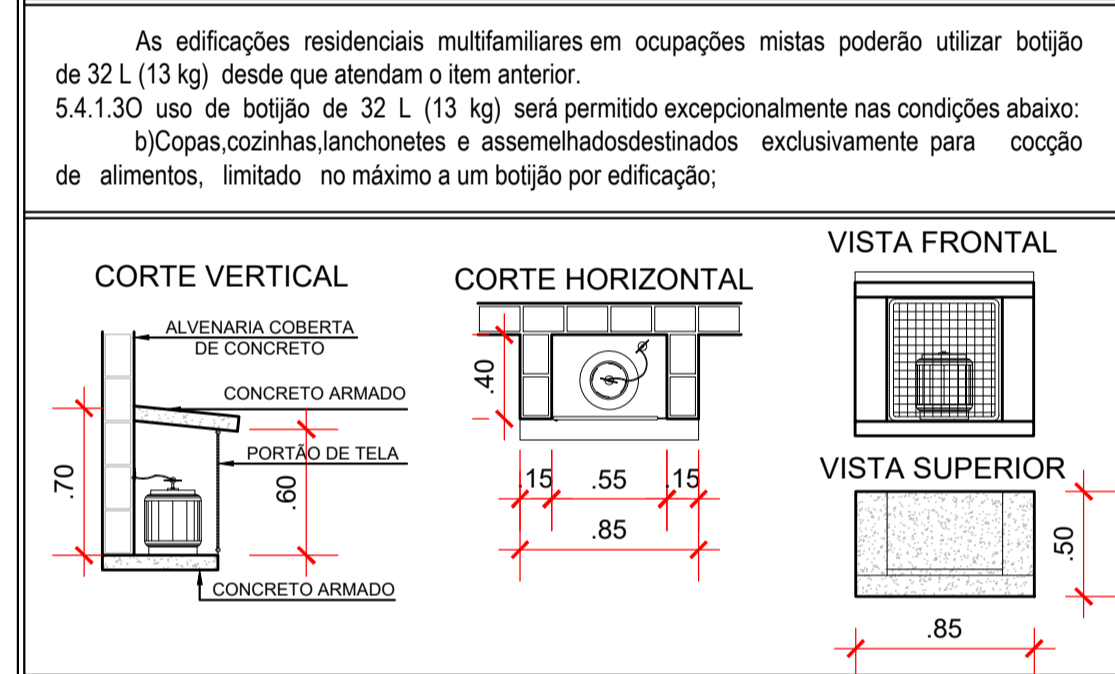

DET. ABRIGO DE GÁS
escala: 1/50

DETALHE 09 - PINTURA MURO

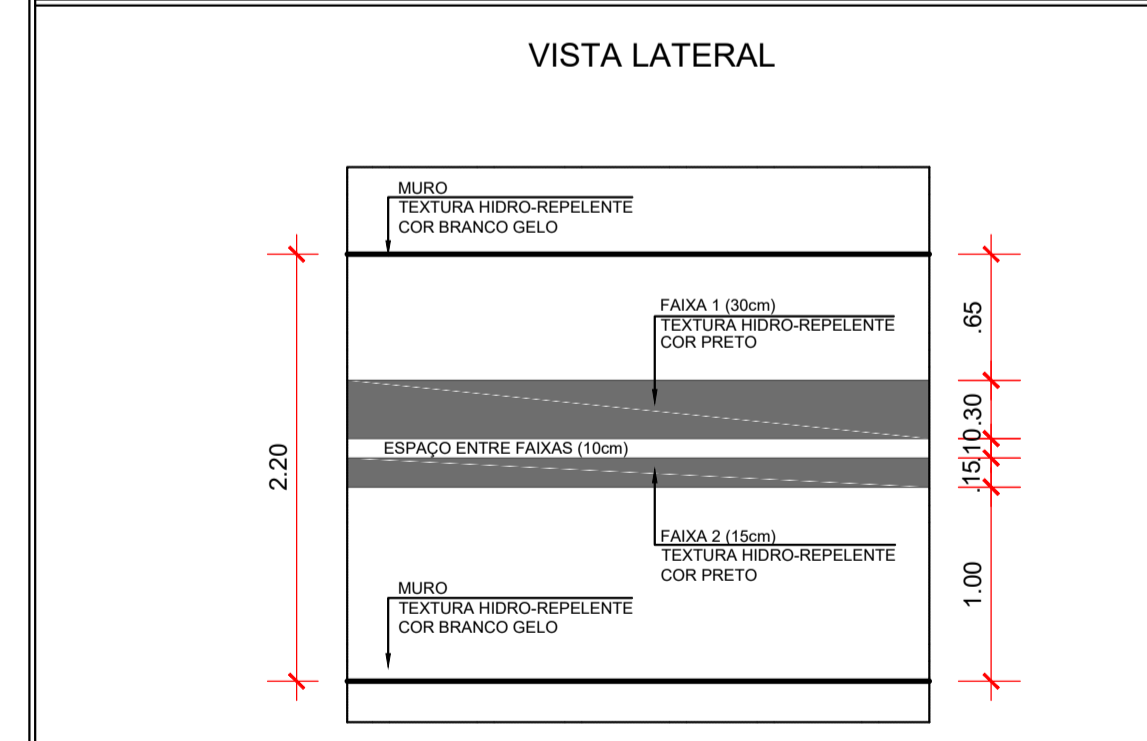

DET. PINTURA MURO
escala: 1/50

LEGENDA - PAGINAÇÃO	
Área 52,75m²	Cerâmica 50cm x 50cm - Com alto coeficiente de atrito, alta resistência à umidade e abrasão.
Área 267,25m²	Granititi polido 8mm, grana fina. Cor cinza claro fundida com contra-piso
Área 49,24m²	Concreto Rústico desempenado
Área 1,62m²	Soleira - Granito Verde Ubatuba

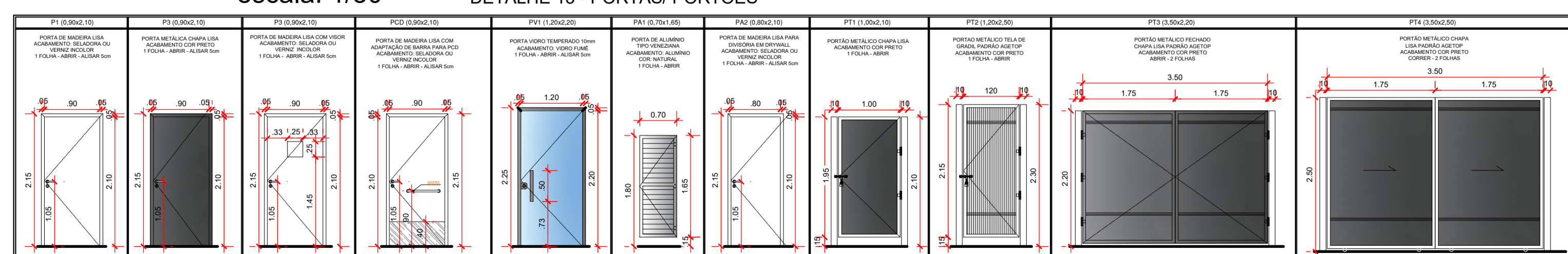

DET. PORTAS
escala: 1/50

GIH - Grupo de Investigação de Homicídios

Tomador 01/Proprietário:	ESTADO DE GOIÁS - CNPJ 01.409.580/0001-38
Tomador 02:	POLÍCIA CIVIL - GO - CNPJ 37.014.123/0001 - 91
Autor do projeto:	Arq. Urb. Marília Muniz / CAU: A253093-7 RRT S111863668100CT001
Responsável Técnico:	
ENDEREÇO:	Rua José Vicente de Paula c/ Av. Pastor Zentil, S/N, Centro, Quirinópolis, Goiás Coordenadas geográficas: Latitude: -18.446496 Longitude: -50.446585

TODAS AS MEDIDAS DEVEM SER
CONFERIDAS NO LOCAL

Área do Terreno:	2.181,60m²	Área total construída:	358,89m²
		1ª Etapa -	254,03m²
		Etapa Futura -	104,86m²
DETALHAMENTOS		Prancha: 1/1	
Desenho:	Arq. Marília	Data:	Março/2022
Versão:	R03	Escala:	Indicada

