

CORTE AA  
escala: 1/50

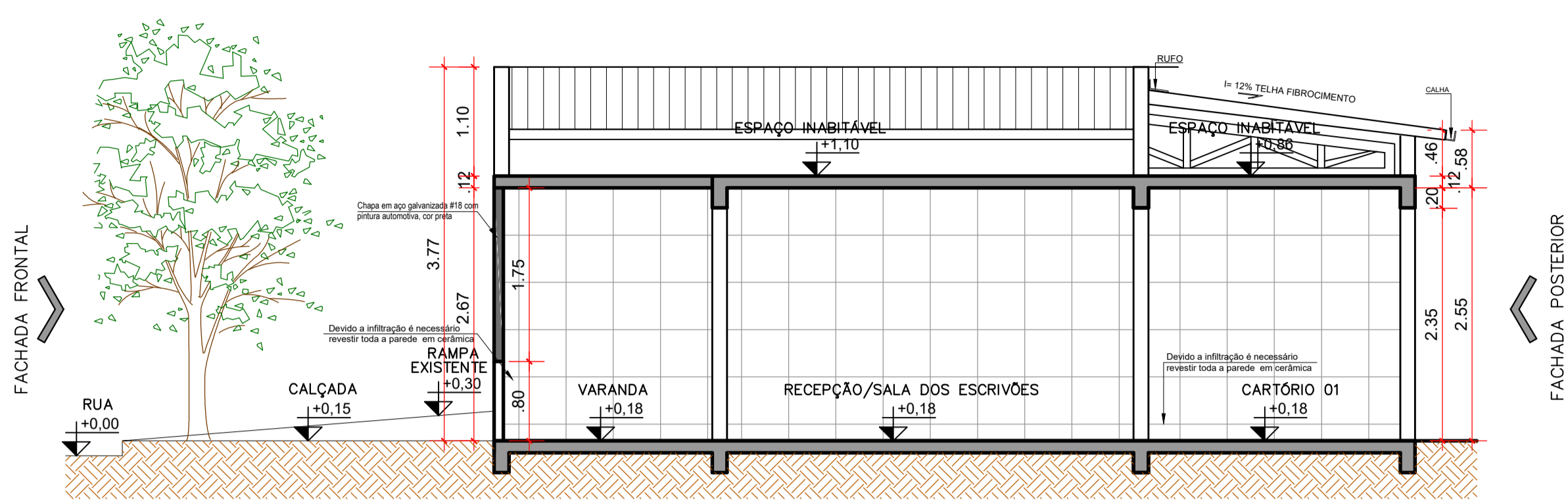

CORTE BB  
escala: 1/50



FACHADA FRONTAL  
escala: 1/50

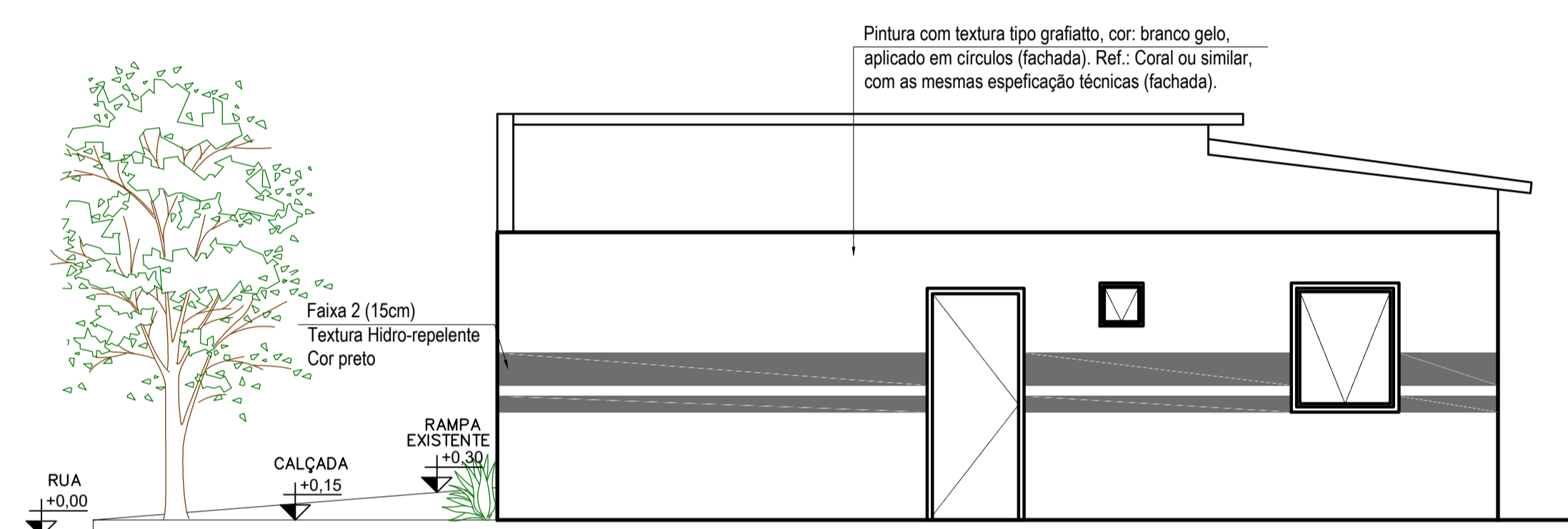

FACHA LATERAL DIREITA  
escala: 1/50

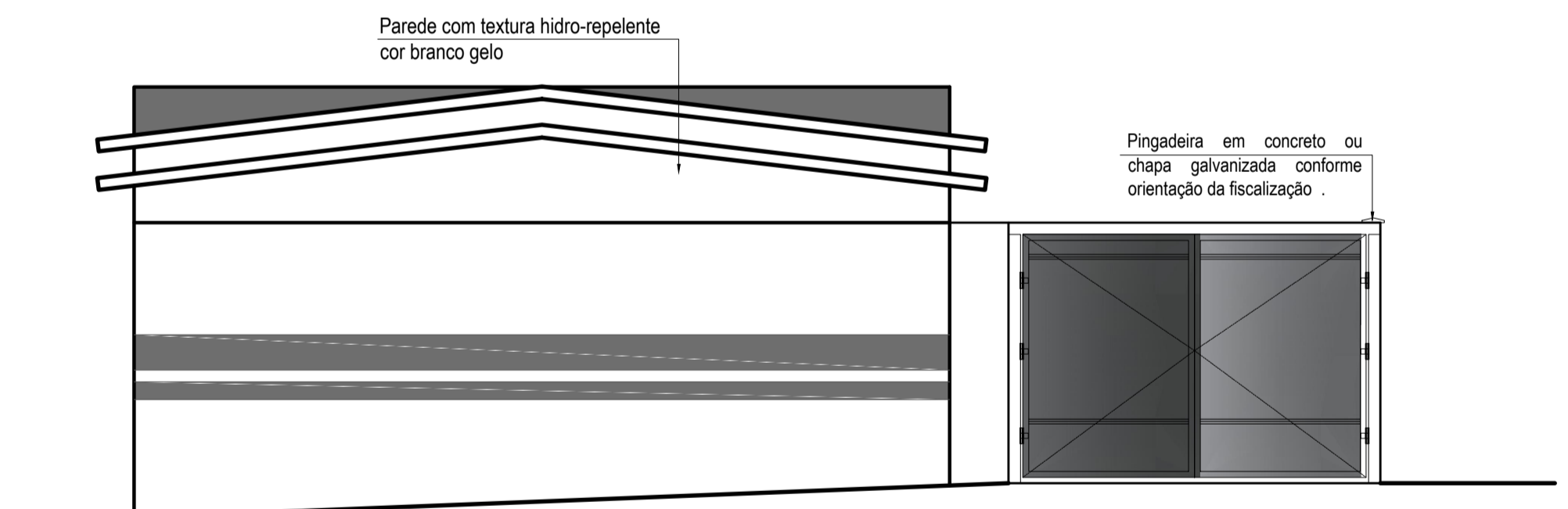

FACHA POSTERIOR  
escala: 1/50

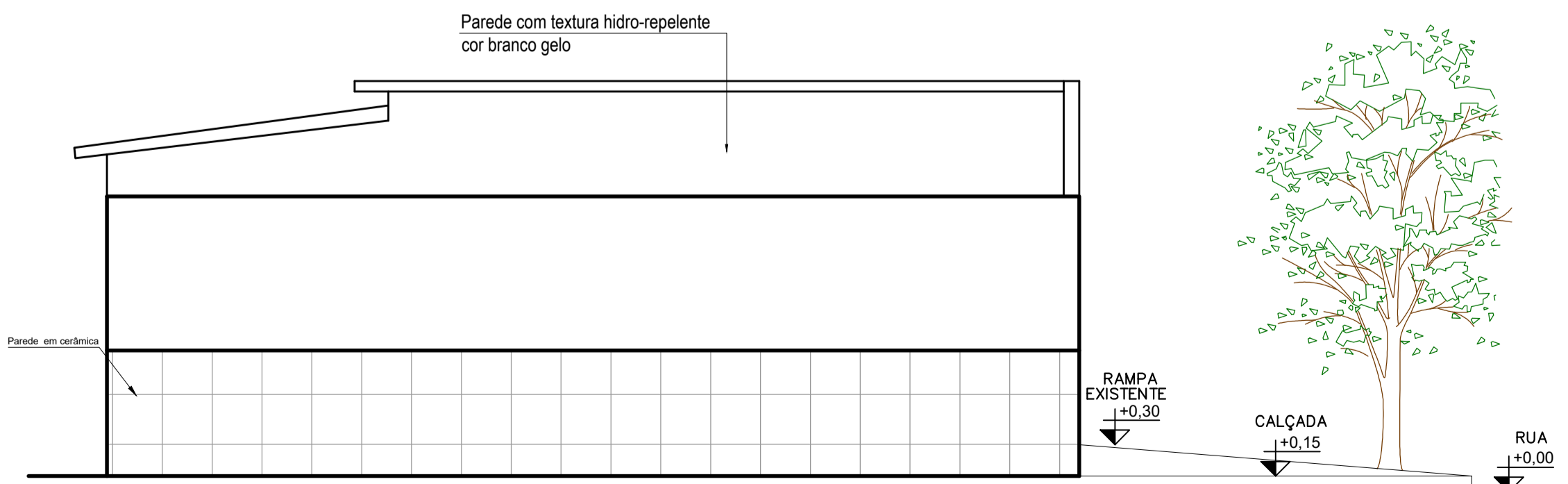

FACHA LATERAL ESQUERDA  
escala: 1/50

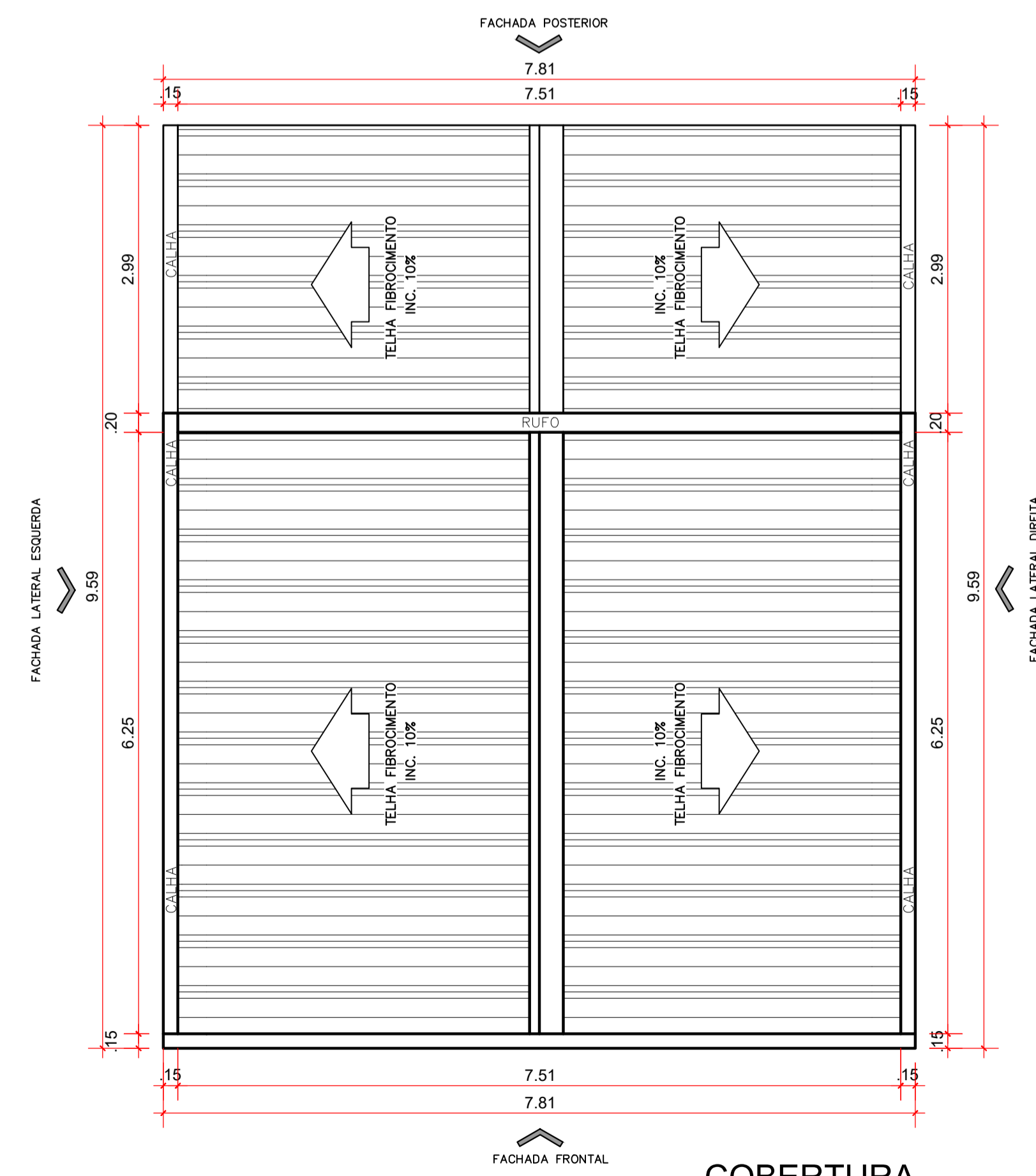

COBERTURA  
escala: 1/50

APROVAÇÃO:

PROCESSO N.º .....  
 PREFEITURA DE SENADOR CANEDO  
 SECRETARIA MUNICIPAL DE DESENVOLVIMENTO URBANO SUSTENTÁVEL-SEPLANH  
 DIRETORIA DE ANÁLISE E APROVAÇÃO DE PROJETOS  
**APROVADO**  
 EM .....

## ARQUITETURA - REFORMA

Endereço: Rua 03, nº 470 - Setor Alexandre - Cidade Carmo, Rio Verde - GO  
 Coordenadas geográficas: Latitude: -15.36314174855688  
 Longitude: -49.69900642516966

### CARMO DO RIO VERDE

EDIFICAÇÃO INSTITUCIONAL  
 1 PAVIMENTO

Tomador 01/Proprietário: ESTADO DE GOIÁS - CNPJ 01.409.580/0001-38

Tomador 02: POLÍCIA CIVIL - GO - CNPJ 37.014.123/0001 - 91

Autor do Projeto: Arquiteta e Urbanista - Jessica Dantas Tavares CAU 00A246065-3

Responsável Técnico: \_\_\_\_\_

DESCRIÇÃO DOS PAVIMENTOS:		ÁREA DO TERRENO ORIGINAL:	FOLHA:
TÉRREO		600 m²	<b>2/2</b>
COBERTURA		71.93 m²	
CORTE AA		31.99 m²	
CORTE BB		2.26 m²	
FACHADA FRONTAL			
FACHADA POSTERIOR			
FACHADA LATERAL DIREITA			DATA: ABRIL / 2022
FACHADA LATERAL ESQUERDA			DESENHO: Arq. Jessica