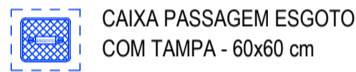
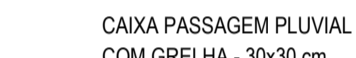

LEGENDA

- TUBULAÇÃO DE ÁGUA FRIA - PVC
- TUBULAÇÃO DE ESGOTO - PVC
- TUBULAÇÃO DE ÁGUA PLUVIAL - PVC
-  CAIXA PASSAGEM ESGOTO COM TAMPA - 60x60 cm
-  CAIXA PASSAGEM PLUVIAL COM GRELHA - 30x30 cm

APROVAÇÃO:

PROCESSO N.º _____
 PREFEITURA DE GOIÂNIA
 SECRETARIA MUNICIPAL DE DESENVOLVIMENTO URBANO SUSTENTÁVEL-GERPLAN
 DIRETORIA DE ANÁLISE E APROVAÇÃO DE PROJETOS
APROVADO
 EM _____

DEAM 1 - GOIÂNIA HIGIENIZANTE

Endereço: Rua 24, Qd. 49, Lt. 27, Setor Central - Goiânia - GO
 Coordenadas geográficas: 16°47'38.5"S 49°15'04.5"W

DEAM-01 GOIÂNIA (DELEGACIA DE ATENDIMENTO À MULHER)
 POLÍCIA CIVIL - GOIÁS

EDIFICAÇÃO INSTITUCIONAL
 2 PAVIMENTOS

Tomador 01 - Proprietário: ESTADO DE GOIÁS - CNPJ 01.409.580/0001-38

Tomador 02: POLÍCIA CIVIL - GO - CNPJ 37.014.123/0001 - 91

Autor do Projeto: ENG. CIVIL - Cláudio Alves Dias CREA 7856/D-GO Nº ART 1000210187803

Responsável Técnico: _____



DESCRIÇÃO DOS PAVIMENTOS		TERREJO E PAVIMENTO SUPERIOR	
CONTÉUDO:	PLANTA BAIXA - PAV. TERREJO PLANTA BAIXA - PAV. SUPERIOR PLANTA DE COBERTURA HIGIENIZANTE	ÁREA DO TERREJO ORIGINAL: 180,00 m²	FOLHA: 1/8
ÁREA TOTAL DA CONSTRUÇÃO:	88,00 m²	ÁREA PAVIMENTADA:	37,50 m²
DATA:	NOV/2021	PROJETO:	2.0000
PROJETO:	2.0000	PROJETO:	2.0000
PROJETO:	2.0000	PROJETO:	2.0000

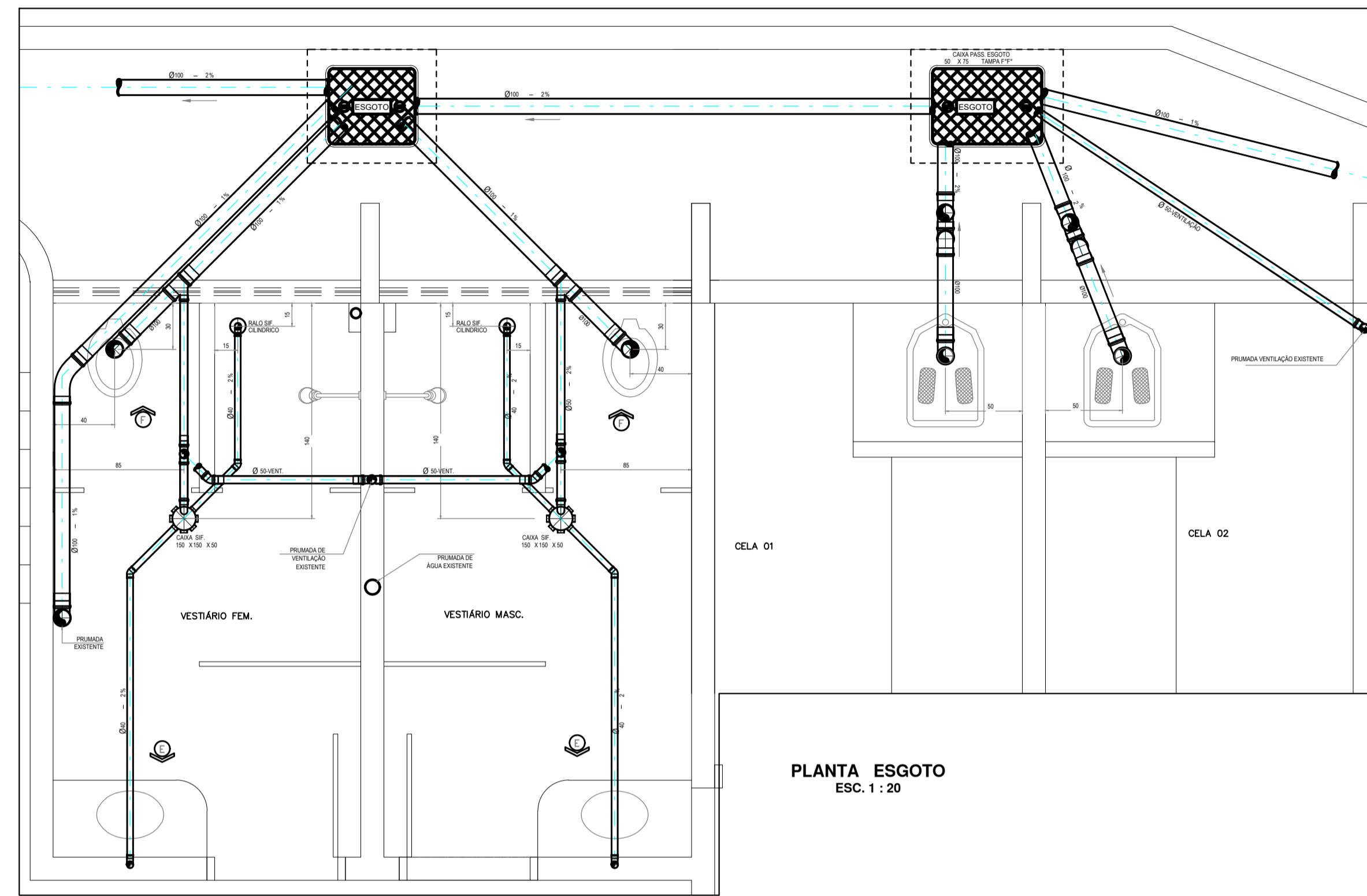

PLANTA ESGOTO
ESC. 1 : 20

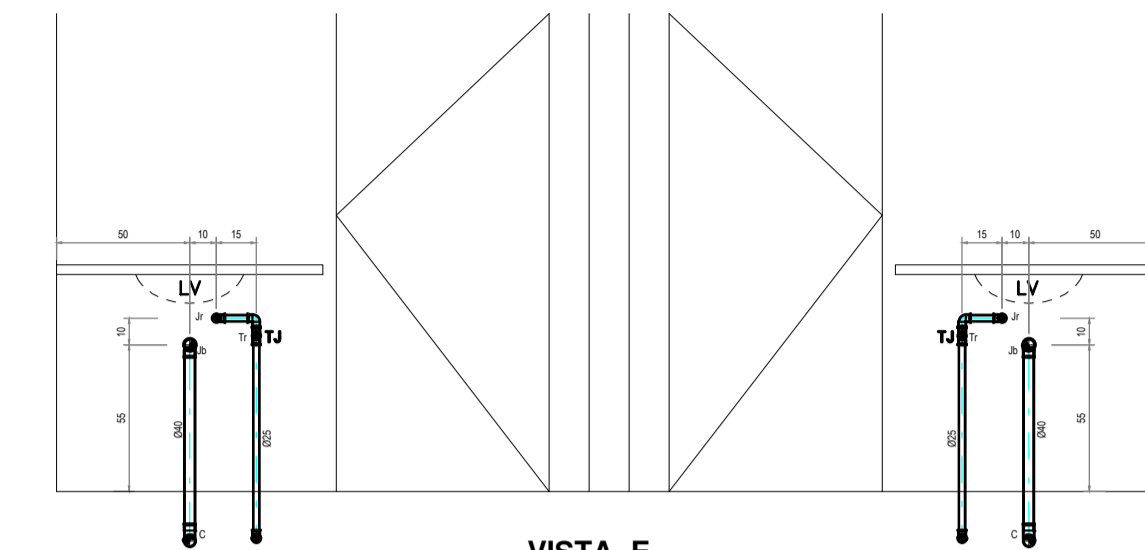

VISTA E
ESC. 1 : 20

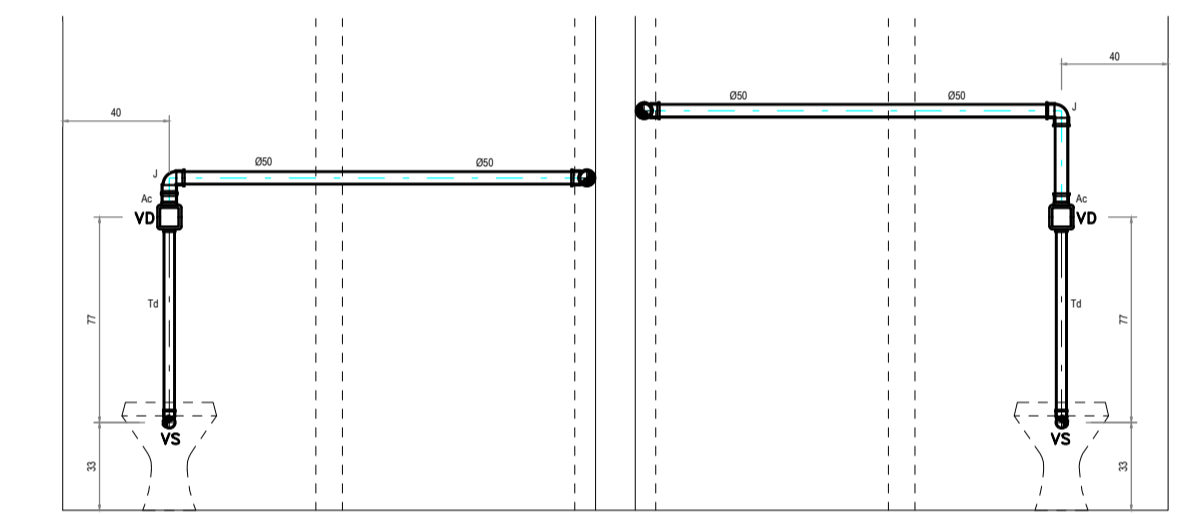
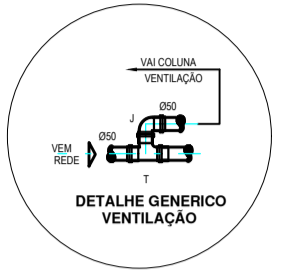

VISTA F
ESC. 1 : 20

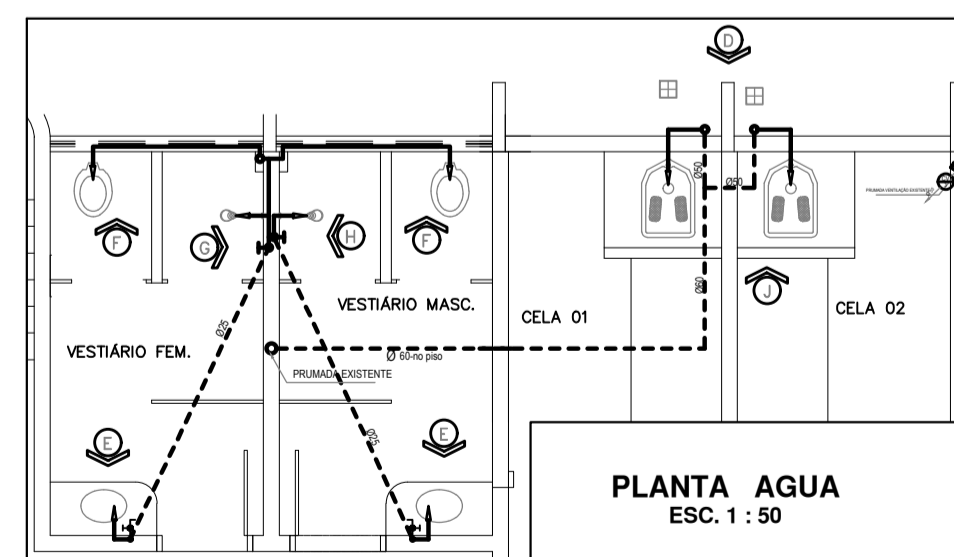

PLANTA AGUA
ESC. 1 : 50

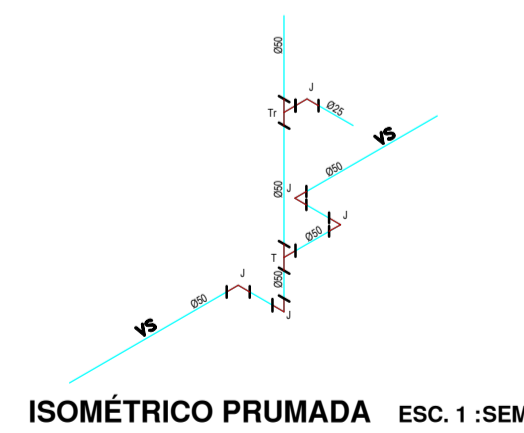

ISOMÉTRICO PRUMADA ESC. 1 : SEM

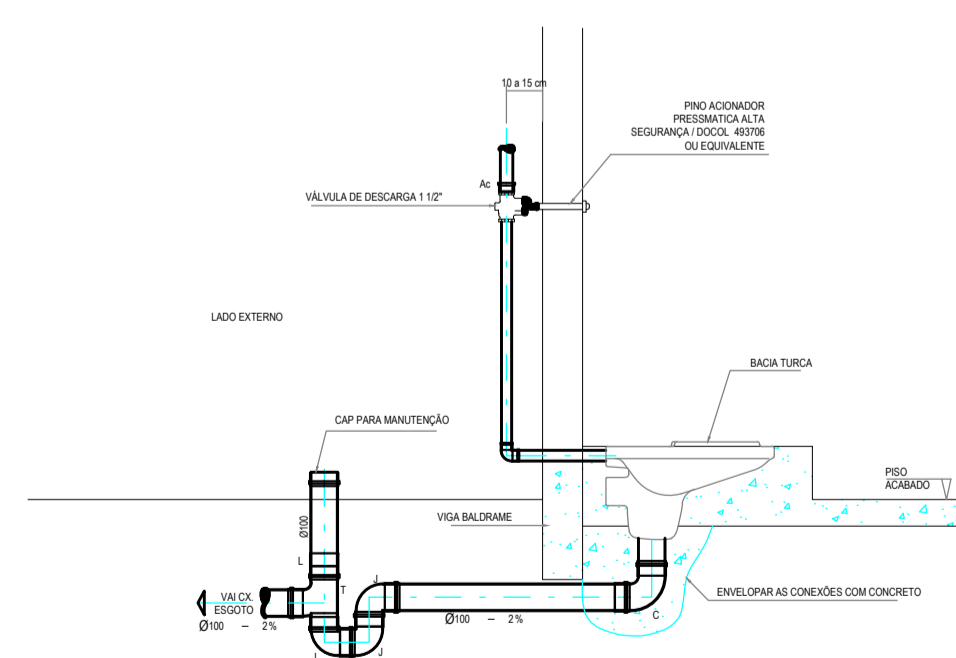

DETALHE BACIA TURCA ESC. 1 : 20

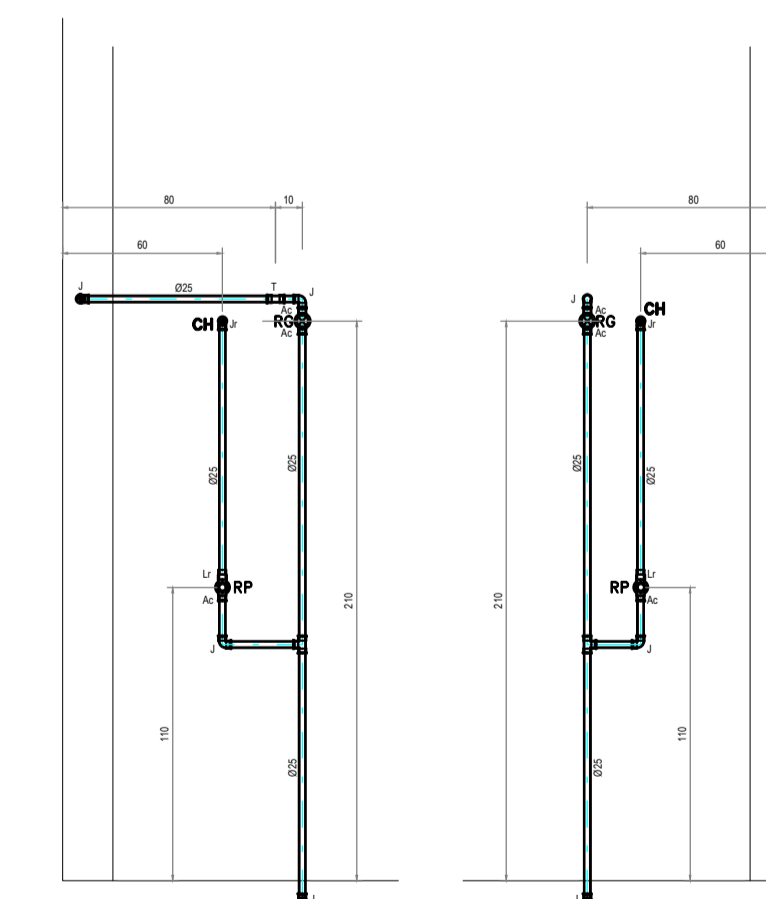

VISTA G
ESC. 1 : 20

VISTA H
ESC. 1 : 20

APROVAÇÃO:

PROCESSO N.º.....

PREFEITURA DE GOIÂNIA
SECRETARIA MUNICIPAL DE DESENVOLVIMENTO URBANO SUSTENTÁVEL/SEPLAN
COORDENADORIA DE ANÁLISE E APROVAÇÃO DE PROJETOS

APROVADO

EM.....

**DEAM 1 - GOIÂNIA
HIROSSANITÁRIO**

Endereço: Rua 24, Cid. 49, Lt. 27, Setor Central - Goiânia - GO
Coordenadas geográficas: 16°47'38,5" S 49°13'04,5" W

DEAM-01 GOIÂNIA (DELEGACIA DE ATENDIMENTO À MULHER)
POLÍCIA CIVIL - GOIÁS

EDIFICAÇÃO INSTITUCIONAL
2 PAVIMENTOS

Tomador 01 - Proprietário
ESTADO DE GOIÁS - CNPJ 01.409.580/0001-38

Tomador 02
POLÍCIA CIVIL - GO - CNPJ 37.014.123/0001 - 91

Autor do Projeto
ENG. CIVIL - Cláudio Alves Dias CREA 7858-D-GO
Nº ART 1020210187803

Responsável Técnico

TERREO E PAVIMENTO SUPERIOR	
CONTEÚDO: VISTA E VISTA G VISTA H DETALHE BACIA TURCA ISOMÉTRICO PRUMADA	ÁREA DO TERRENO ORIGINAL: 783,04 m² ÁREA TOTAL DA CONSTRUÇÃO: 883,84 m² ÁREA PAVIMENTADA: 385,29 m² RENDIMENTO PROJEÇÃO: 49,54% T.C.A.P.: TERR. 380,62 m² PAV. SUPERIOR: 305,22 m²
	2/8
	NOV/2021
	DESENHO: VANESSA

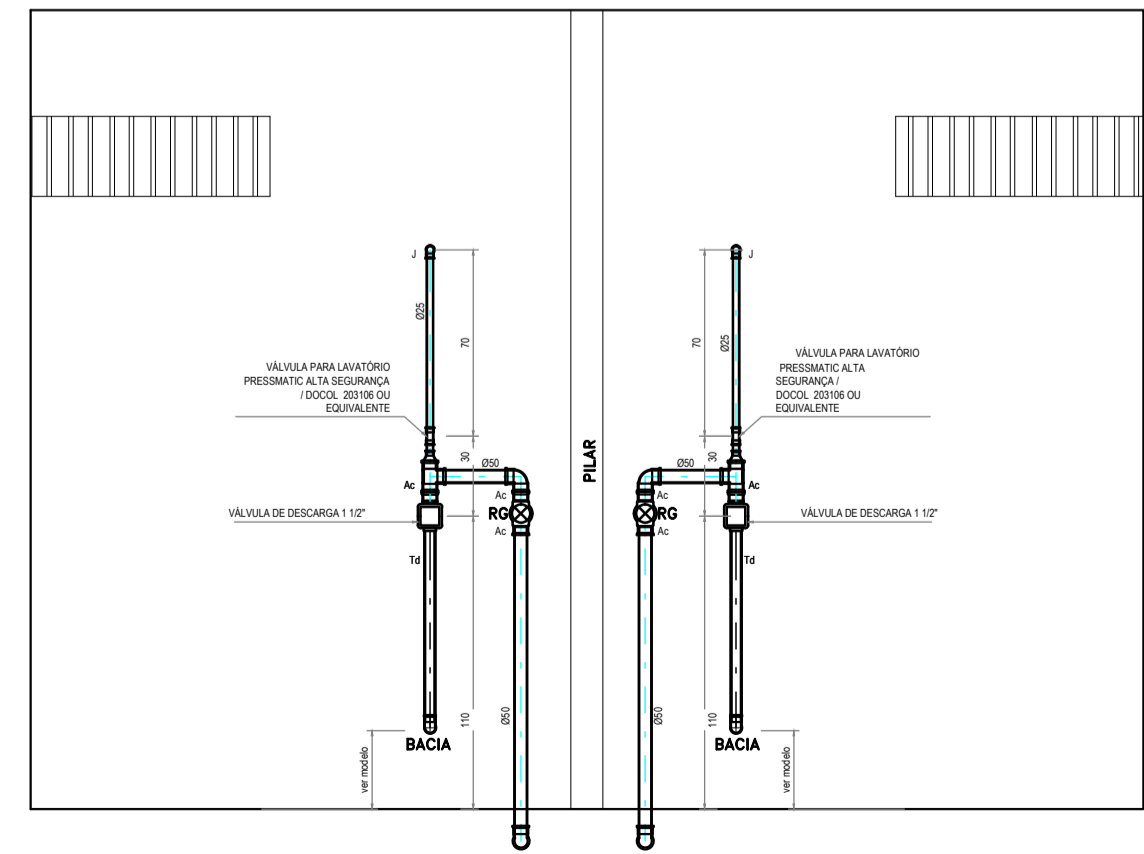
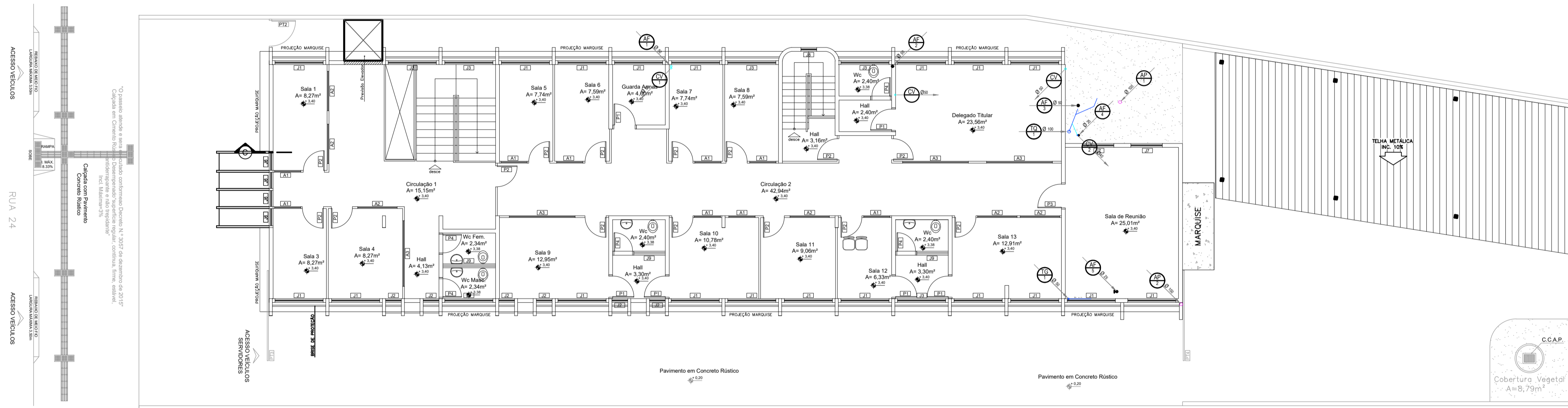
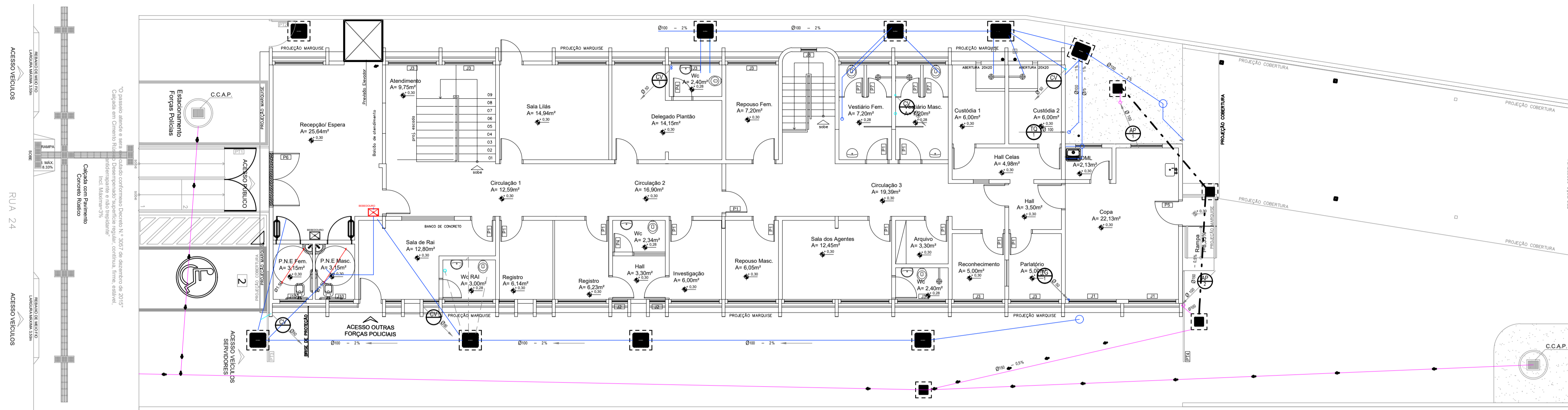

VISTA D
ESC. 1 : 20

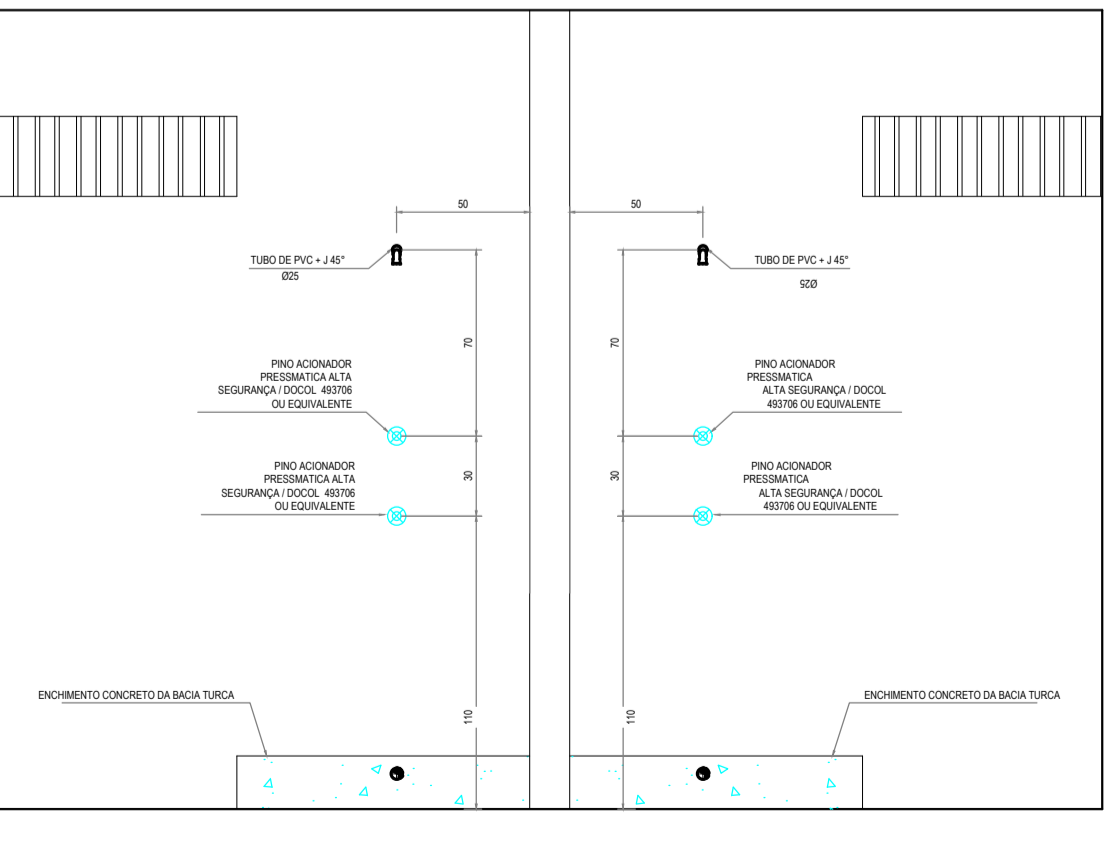

VISTA J
ESC. 1 : 20

APROVAÇÃO

PROCESSO N.º
 PREFEITURA DE GOIÂNIA
 SECRETARIA MUNICIPAL DE DESENVOLVIMENTO URBANO SUSTENTÁVEL-SEPLAN
 DIRETORIA DE ANÁLISE E APROVAÇÃO DE PROJETOS
 APROVADO
 EM

DEAM 1 - GOIÂNIA HIDROSSANITÁRIO

Endereço: Rua 24, Oz. 48, Lt. 27, Setor Central - Goiânia - GO
 Coordenadas geográficas: 16°40'38.5"S 49°15'04.5"W

DEAM-01 GOIÂNIA (DELEGACIA DE ATENDIMENTO À MULHER)
 POLÍCIA CIVIL - GOIÁS

EDIFICAÇÃO INSTITUCIONAL
 2 PAVIMENTOS

Tomador 01 - Proprietário
 ESTADO DE GOIÁS - CNPJ 01.409.580/0001-38

Tomador 02
 POLÍCIA CIVIL - GO - CNPJ 37.014.123/0001 - 91

Autor do Projeto
 ENG. CIVIL - Cláudio Alves Dias CREA 7858-D-GO
 Nº ART 1020210187863

Responsável Técnico

REGISTRO DO PAVIMENTO: TERREO E PAVIMENTO SUPERIOR

	COORDENADOR DO TERRENO ORIGINAL: 363,64 m² COORDENADOR DA PLANTA BAIXA - PAV. SUPERIOR: 363,64 m² ÁREA TOTAL DA CONSTRUÇÃO: 363,64 m² ÁREA PAVIMENTADA: 363,64 m² BRUNCE PARCELA: 37,10 m²	Nº: 3/8 DATA: NOV/2021 DESENHO: VANESSA
---	--	---

ÁREA: TERREO: 360,62m²
 PAV. SUPERIOR: 305,22m²

CCAP: 4,00m²
 COBERTURA: 10,00m²
 TOTAL: 370,62m²

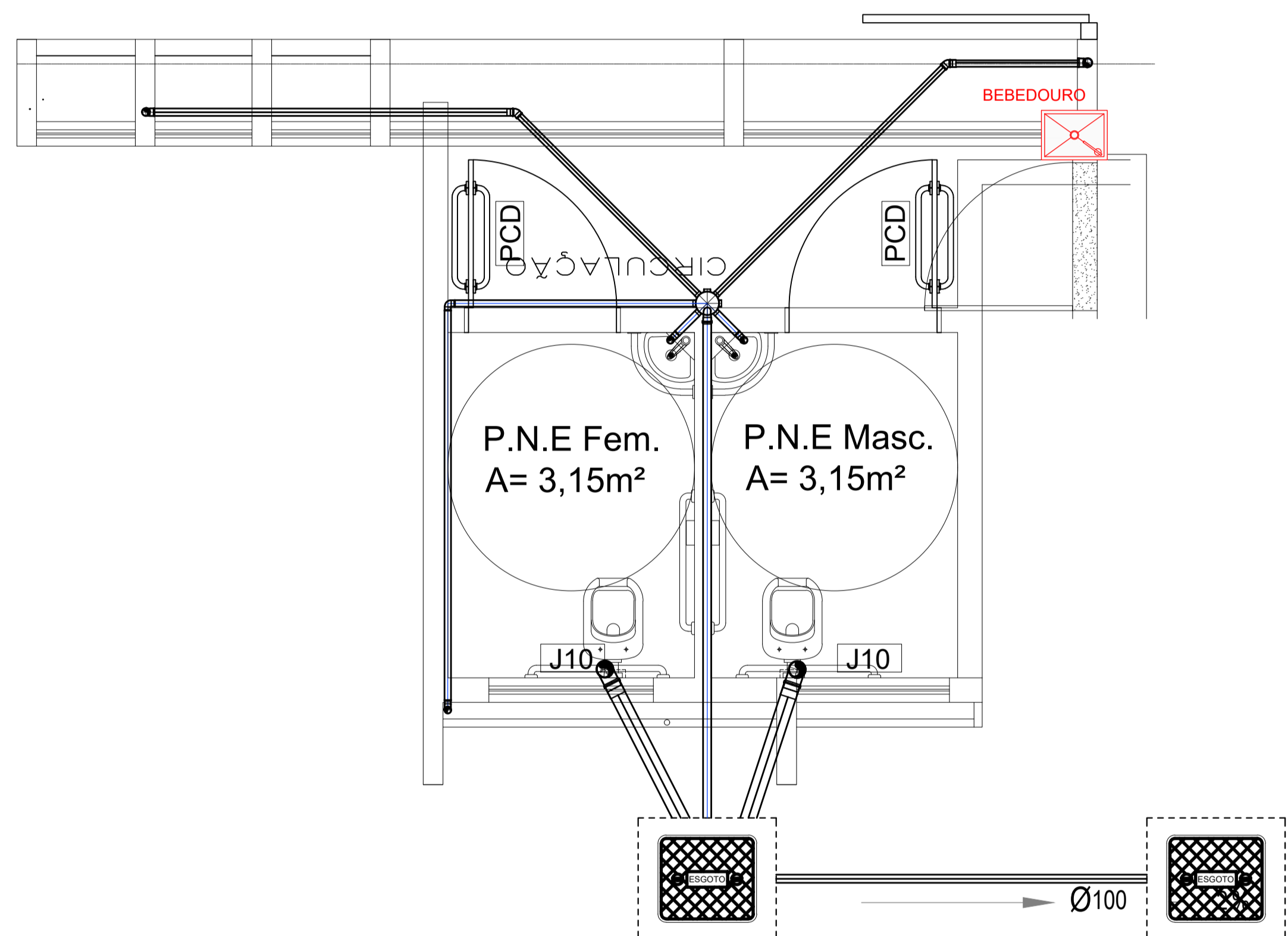

LISTA DE MATERIAIS HIDROSSANITÁRIO	
LOUÇAS E METAIS	
VASO SANITARIO SIFONADO CONVENCIONAL PARA PCD SEM FURO FRONTAL COM LOUÇA BRANCA SEM ASSENTO, INCLUSO CONJUNTO DE LIGAÇÃO PARA BACIA SANITÁRIA AJUSTÁVEL - FORNECIMENTO E INSTALAÇÃO. AF_01/2020	2
VASO SANITARIO SIFONADO CONVENCIONAL COM LOUÇA BRANCA, INCLUSO CONJUNTO DE LIGAÇÃO PARA BACIA SANITÁRIA AJUSTÁVEL - FORNECIMENTO E INSTALAÇÃO. AF_10/2016	11
BACIA TURCA COM TUBO DE LIGAÇÃO	2
VÁLVULA DE DESCARGA METÁLICA, BASE 1 1/2", ACABAMENTO METALICO CROMADO - FORNECIMENTO E INSTALAÇÃO. AF_01/2019	15
ASSENTO SANITÁRIO CONVENCIONAL - FORNECIMENTO E INSTALACAO. AF_01/2020	13
PAPELEIRA PLÁSTICA TIPO DISPENSER PARA PAPEL HIGIÊNICO ROLADO - FORNECIMENTO E INSTALAÇÃO	13
TOALHEIRO PLASTICO TIPO DISPENSER PARA PAPEL TOALHA INTERFOLHADO - FORNECIMENTO E INSTALAÇÃO	13
SABONETEIRA PLASTICA TIPO DISPENSER PARA SABONETE LIQUIDO COM RESERVATORIO 800 A 1500 ML, INCLUSO FIXAÇÃO. AF_01/2020	13
PAPELEIRA DE PAREDE EM METAL CROMADO SEM TAMPÁ, INCLUSO FIXAÇÃO. AF_01/2020	2
SABONETEIRA DE PAREDE EM METAL CROMADO, INCLUSO FIXAÇÃO. AF_01/2020	2
TANQUE DE MÁRMORE SINTÉTICO COM COLUNA, 22L OU EQUIVALENTE, INCLUSO SIFÃO FLEXÍVEL EM PVC, VÁLVULA PLÁSTICA E TORNEIRA DE METAL CROMADO PADRÃO POPULAR - FORNECIMENTO E INSTALAÇÃO. AF_01/2020	1
REGISTRO DE PRESSÃO BRUTO, LATÃO, ROSCÁVEL, 3/4", COM ACABAMENTO E CANOPLA CROMADOS. FORNECIDO E INSTALADO EM RAMAL DE ÁGUA. AF_12/2014	4
REGISTRO DE GAVETA BRUTO, LATÃO, ROSCÁVEL, 1 1/2, COM ACABAMENTO E CANOPLA CROMADOS, INSTALADO EM RESERVAÇÃO DE ÁGUA DE EDIFICAÇÃO QUE POSSUA RESERVATÓRIO DE FIBRA/FIBROCIMENTO FORNECIMENTO E INSTALAÇÃO. AF_06/2016	14
REGISTRO DE GAVETA BRUTO, LATÃO, ROSCÁVEL, 3/4", COM ACABAMENTO E CANOPLA CROMADOS. FORNECIDO E INSTALADO EM RAMAL DE ÁGUA. AF_12/2014	1
ÁGUA	
TUBO, PVC, SOLDÁVEL, DN 25MM, INSTALADO EM PRUMADA DE ÁGUA - FORNECIMENTO E INSTALAÇÃO. AF_12/2014	90
TUBO, PVC, SOLDÁVEL, DN 50MM, INSTALADO EM PRUMADA DE ÁGUA - FORNECIMENTO E INSTALAÇÃO. AF_12/2014	47
TUBO, PVC, SOLDÁVEL, DN 60MM, INSTALADO EM PRUMADA DE ÁGUA - FORNECIMENTO E INSTALAÇÃO. AF_12/2014	17
ADAPTADOR CURTO COM BOLSA E ROSCA PARA REGISTRO, PVC, SOLDÁVEL, DN 25MM X 3/4, INSTALADO EM PRUMADA DE ÁGUA - FORNECIMENTO E INSTALAÇÃO. AF_12/2014	26
ADAPTADOR CURTO COM BOLSA E ROSCA PARA REGISTRO, PVC, SOLDÁVEL, DN 50MM X 1 1/2, INSTALADO EM PRUMADA DE ÁGUA - FORNECIMENTO E INSTALAÇÃO. AF_12/2014	16
LUVA, PVC, SOLDÁVEL, DN 25MM, INSTALADO EM PRUMADA DE ÁGUA - FORNECIMENTO E INSTALAÇÃO. AF_12/2014	9
BUCHA DE REDUÇÃO DE PVC, SOLDÁVEL, LONGA, COM 50 X 25 MM, PARA AGUA FRIA PREDIAL	6
BUCHA DE REDUÇÃO DE PVC, SOLDÁVEL, LONGA, COM 60 X 25 MM, PARA AGUA FRIA PREDIAL	5
BUCHA DE REDUÇÃO DE PVC, SOLDÁVEL, CURTA, COM 60 X 50 MM, PARA AGUA FRIA PREDIAL	1
JOELHO 45 GRAUS, PVC, SOLDÁVEL, DN 25MM, INSTALADO EM RAMAL OU SUB-RAMAL DE ÁGUA - FORNECIMENTO E INSTALAÇÃO. AF_12/2014	6
JOELHO 90 GRAUS, PVC, SOLDÁVEL, DN 25MM, INSTALADO EM PRUMADA DE ÁGUA - FORNECIMENTO E INSTALAÇÃO. AF_12/2014	26
JOELHO 90 GRAUS, PVC, SOLDÁVEL, DN 50MM, INSTALADO EM PRUMADA DE ÁGUA - FORNECIMENTO E INSTALAÇÃO. AF_12/2014	12
JOELHO 90 GRAUS, PVC, SOLDÁVEL, DN 60MM, INSTALADO EM PRUMADA DE ÁGUA - FORNECIMENTO E INSTALAÇÃO. AF_12/2014	2
JOELHO 90 GRAUS COM BUCHA DE LATÃO, PVC, SOLDÁVEL, DN 25MM, X 1/2 INSTALADO EM RAMAL OU SUB-RAMAL DE ÁGUA - FORNECIMENTO E INSTALAÇÃO. AF_12/2014	9
TE, PVC, SOLDÁVEL, DN 25MM, INSTALADO EM RAMAL OU SUB-RAMAL DE ÁGUA - FORNECIMENTO E INSTALAÇÃO. AF_12/2014	9
TE, PVC, SOLDÁVEL, DN 50MM, INSTALADO EM PRUMADA DE ÁGUA - FORNECIMENTO E INSTALAÇÃO. AF_12/2014	3
TÉ, PVC, SOLDÁVEL, DN 60 MM INSTALADO EM RESERVAÇÃO DE ÁGUA DE EDIFICAÇÃO QUE POSSUA RESERVATÓRIO DE FIBRA/FIBROCIMENTO FORNECIMENTO E INSTALAÇÃO. AF_06/2016	1
TÉ DE REDUÇÃO, PVC, SOLDÁVEL, DN 50MM X 25MM, INSTALADO EM PRUMADA DE ÁGUA - FORNECIMENTO E INSTALAÇÃO. AF_12/2014	1
TE DE REDUÇÃO, PVC, SOLDÁVEL, DN 75MM X 50MM, INSTALADO EM PRUMADA DE ÁGUA - FORNECIMENTO E INSTALAÇÃO. AF_12/2014	1
TÉ COM BUCHA DE LATÃO NA BOLSA CENTRAL, PVC, SOLDÁVEL, DN 25MM X 1/2, INSTALADO EM RAMAL OU SUB-RAMAL DE ÁGUA - FORNECIMENTO E INSTALAÇÃO. AF_12/2014	2
ESGOTO	
CAIXA SIFONADA, PVC, DN 100 X 100 X 50 MM, JUNTA ELÁSTICA, FORNECIDA E INSTALADA EM RAMAL DE DESCARGA OU EM RAMAL DE ESGOTO SANITÁRIO. AF_12/2014	6
RALO SIFONADO, PVC, DN 100 X 40 MM, JUNTA SOLDÁVEL, FORNECIDO E INSTALADO EM RAMAIS DE ENCAMINHAMENTO DE ÁGUA PLUVIAL. AF_12/2014	2
CURVA CURTA 90 GRAUS, PVC, SERIE NORMAL, ESGOTO PREDIAL, DN 40 MM, JUNTA SOLDÁVEL, FORNECIDO E INSTALADO EM RAMAL DE DESCARGA OU RAMAL DE ESGOTO SANITÁRIO. AF_12/2014	9
CURVA CURTA 90 GRAUS, PVC, SERIE NORMAL, ESGOTO PREDIAL, DN 50 MM, JUNTA ELÁSTICA, FORNECIDO E INSTALADO EM PRUMADA DE ESGOTO SANITÁRIO OU VENTILAÇÃO. AF_12/2014	3
CURVA CURTA 90 GRAUS, PVC, SERIE NORMAL, ESGOTO PREDIAL, DN 100 MM, JUNTA ELÁSTICA, FORNECIDO E INSTALADO EM RAMAL DE DESCARGA OU RAMAL DE ESGOTO SANITÁRIO. AF_12/2014	7
CAIXA ENTERRADA HIDRÁULICA RETANGULAR EM ALVENARIA COM TUILOS CERÂMICOS MACIÇOS, DIMENSÕES INTERNAS: 0,6X0,6X0,6 M PARA REDE DE ESGOTO. AF_12/2020	8
TAMPÁ CIRCULAR PARA ESGOTO E DRENAGEM, EM FERRO FUNDIDO, DIÂMETRO INTERNO = 0,6 M. AF_12/2020	8
CAIXA DE GORDURA PEQUENA (CAPACIDADE: 19 L), CIRCULAR, EM PVC, DIÂMETRO INTERNO=0,3 M. AF_12/2020	1
JOELHO 45 GRAUS, PVC, SERIE NORMAL, ESGOTO PREDIAL, DN 40 MM, JUNTA SOLDÁVEL, FORNECIDO E INSTALADO EM RAMAL DE DESCARGA OU RAMAL DE ESGOTO SANITÁRIO. AF_12/2014	8
JOELHO 45 GRAUS, PVC, SERIE NORMAL, ESGOTO PREDIAL, DN 50 MM, JUNTA ELÁSTICA, FORNECIDO E INSTALADO EM RAMAL DE DESCARGA OU RAMAL DE ESGOTO SANITÁRIO. AF_12/2014	5
JOELHO 45 GRAUS, PVC, SERIE NORMAL, ESGOTO PREDIAL, DN 100 MM, JUNTA ELÁSTICA, FORNECIDO E INSTALADO EM RAMAL DE DESCARGA OU RAMAL DE ESGOTO SANITÁRIO. AF_12/2014	1
JOELHO 90 GRAUS, PVC, SERIE NORMAL, ESGOTO PREDIAL, DN 40 MM, JUNTA SOLDÁVEL, FORNECIDO E INSTALADO EM RAMAL DE DESCARGA OU RAMAL DE ESGOTO SANITÁRIO. AF_12/2014	3
JOELHO 90 GRAUS, PVC, SERIE NORMAL, ESGOTO PREDIAL, DN 50 MM, JUNTA ELÁSTICA, FORNECIDO E INSTALADO EM RAMAL DE DESCARGA OU RAMAL DE ESGOTO SANITÁRIO. AF_12/2014	8
JOELHO 90 GRAUS, PVC, SERIE NORMAL, ESGOTO PREDIAL, DN 100 MM, JUNTA ELÁSTICA, FORNECIDO E INSTALADO EM RAMAL DE DESCARGA OU RAMAL DE ESGOTO SANITÁRIO. AF_12/2014	8
JOELHO PVC, SOLDÁVEL, PB, 90 GRAUS, DN 40 MM, PARA ESGOTO PREDIAL	4
JUNCAO DE REDUCAO INVERTIDA, PVC SOLDÁVEL, 100 X 50 MM, SERIE NORMAL PARA ESGOTO PREDIAL	4
LUVA SIMPLES, PVC, SOLDÁVEL, DN 50 MM, SERIE NORMAL, PARA ESGOTO PREDIAL	8
LUVA SIMPLES, PVC SERIE R, 100 MM, PARA ESGOTO OU AGUAS PLUVIAIS PREDIAIS	8
TE, PVC, SERIE NORMAL, ESGOTO PREDIAL, DN 50 X 50 MM, JUNTA ELÁSTICA, FORNECIDO E INSTALADO EM RAMAL DE DESCARGA OU RAMAL DE ESGOTO SANITÁRIO. AF_12/2014	4
TE, PVC, SERIE NORMAL, ESGOTO PREDIAL, DN 100 X 100 MM, JUNTA ELÁSTICA, FORNECIDO E INSTALADO EM RAMAL DE DESCARGA OU RAMAL DE ESGOTO SANITÁRIO. AF_12/2014	2
TUBO PVC, SERIE NORMAL, ESGOTO PREDIAL, DN 40 MM, FORNECIDO E INSTALADO EM RAMAL DE DESCARGA OU RAMAL DE ESGOTO SANITÁRIO. AF_12/2014	22
TUBO PVC, SERIE NORMAL, ESGOTO PREDIAL, DN 50 MM, FORNECIDO E INSTALADO EM RAMAL DE DESCARGA OU RAMAL DE ESGOTO SANITÁRIO. AF_12/2014	29
TUBO PVC, SERIE NORMAL, ESGOTO PREDIAL, DN 75 MM, FORNECIDO E INSTALADO EM RAMAL DE DESCARGA OU RAMAL DE ESGOTO SANITÁRIO. AF_12/2014	4
TUBO PVC, SERIE NORMAL, ESGOTO PREDIAL, DN 100 MM, FORNECIDO E INSTALADO EM RAMAL DE DESCARGA OU RAMAL DE ESGOTO SANITÁRIO. AF_12/2014	93
TUBO PVC, SÉRIE R, ÁGUA PLUVIAL, DN 150 MM, FORNECIDO E INSTALADO EM CONDUTORES VERTICAIS DE ÁGUAS PLUVIAIS. AF_12/2014	65
CAIXA SIFONADA, PVC, DN 150 X 185 X 75 MM, JUNTA ELÁSTICA, FORNECIDA E INSTALADA EM RAMAL DE DESCARGA OU EM RAMAL DE ESGOTO SANITÁRIO. AF_12/2014	1
CAIXA ENTERRADA HIDRÁULICA RETANGULAR EM ALVENARIA COM TUILOS CERÂMICOS MACIÇOS, DIMENSÕES INTERNAS: 0,3X0,3X0,3 M PARA REDE DE DRENAGEM. AF_12/2020	4
GRELHA FF 30X90CM, 135KG, P/ CX RALO COM ASSENTAMENTO DE ARGAMASSA CIMENTO/AREIA 1:4 - FORNECIMENTO E INSTALAÇÃO	4
GRELHA FF 30X90CM, 135KG, P/ CX RALO COM ASSENTAMENTO DE ARGAMASSA CIMENTO/AREIA 1:4 - FORNECIMENTO E INSTALAÇÃO	4

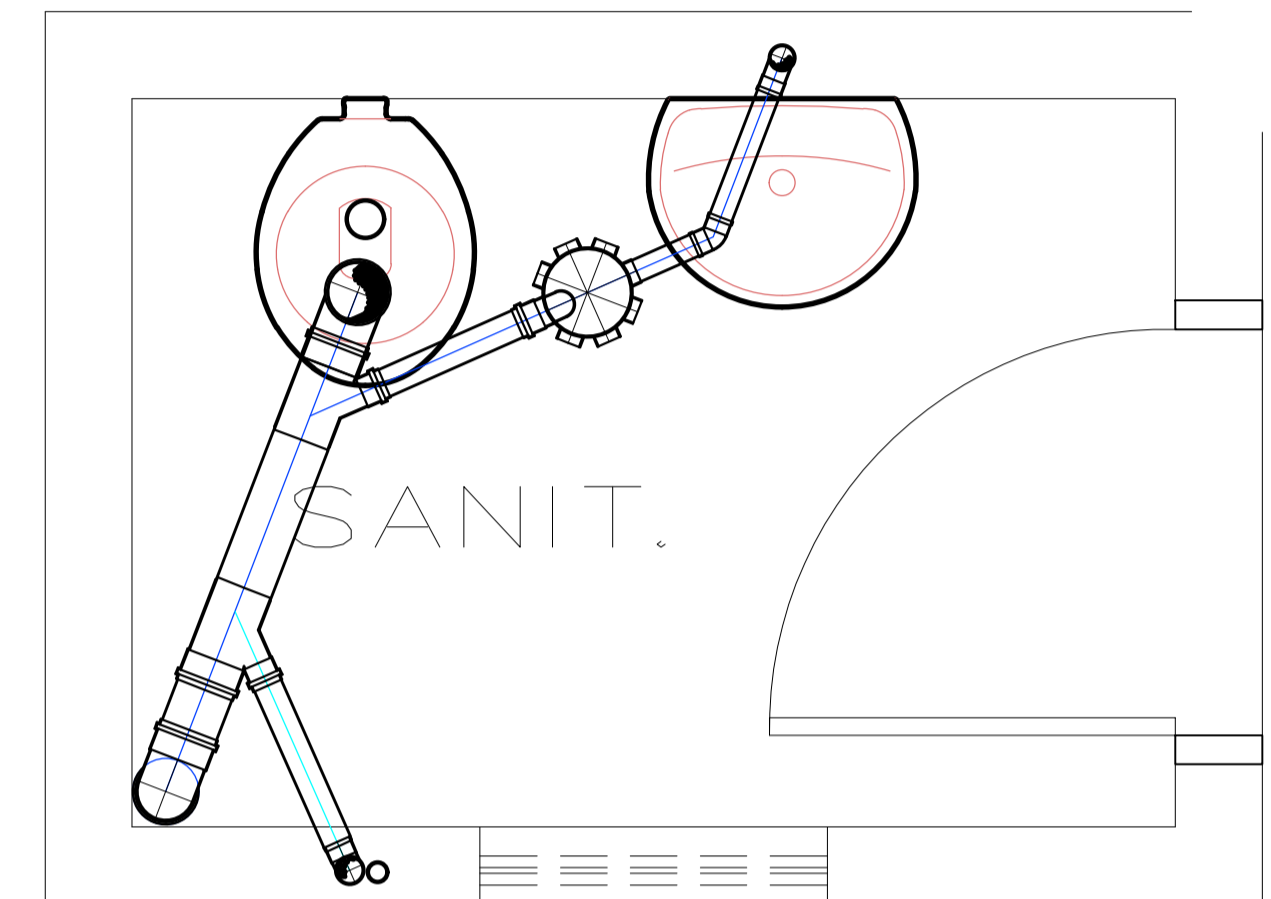

APROVAÇÃO:

PROCESSO N.º _____

PREFEITURA DE GOIÂNIA
SECRETARIA MUNICIPAL DE DESENVOLVIMENTO URBANO SUSTENTÁVEL-GERPLAN
DIRETORIA DE ANÁLISE E EMPENHAMENTO DE PROJETOS

APROVADO

EM _____

**DEAM 1 - GOIÂNIA
HIDROSSANITÁRIO**

Endereço: Rua 24, Qd. 49, Lt. 27, Setor Central - Goiânia - GO
Coordenadas geográficas: 16°40'38.5"S 49°15'04.5"W

DEAM-01 GOIÂNIA (DELEGACIA DE ATENDIMENTO À MULHER)
POLÍCIA CIVIL - GOIÁS

EDIFICAÇÃO INSTITUCIONAL
2 PAVIMENTOS

Tombador 01 - Proprietário: ESTADO DE GOIÁS - CNPJ 01.409.580/0001-38

Tombador 02: POLÍCIA CIVIL - GO - CNPJ 37.014.123/0001-91

Autor do Projeto: ENG. CIVIL - Cláudio Alves Dias CREA 7858-D-GO
Nº ART 1020210187803

Responsável Técnico: _____

RECUPERAÇÃO DOS PAVIMENTOS

TÉRREO E PAVIMENTO SUPERIOR

CONTÍDUO DETALHES ESGOTO	ÁREA DO TERRENO ORIGINAL 78,00 m²	ÁREA TOTAL DA CONSTRUÇÃO 88,00 m²	4/8
	ÁREA PAVIMENTADA 88,00 m²	DATA: NOV/2021	
	ÁREA PARCELA 37,00 m²	DESENHO: VANESSA	
	ÁREA 4,00 m² - 2 vagas		
	ÁREA 300,00 m²		
	ÁREA SUPERIOR 305,20 m²		

RECUPERAÇÃO DOS PAVIMENTOS

ÁREA 300,00 m²

ÁREA SUPERIOR 305,20 m²

ÁREA 4,00 m² - 2 vagas

ÁREA 300,00 m²

ÁREA SUPERIOR 305,20 m²

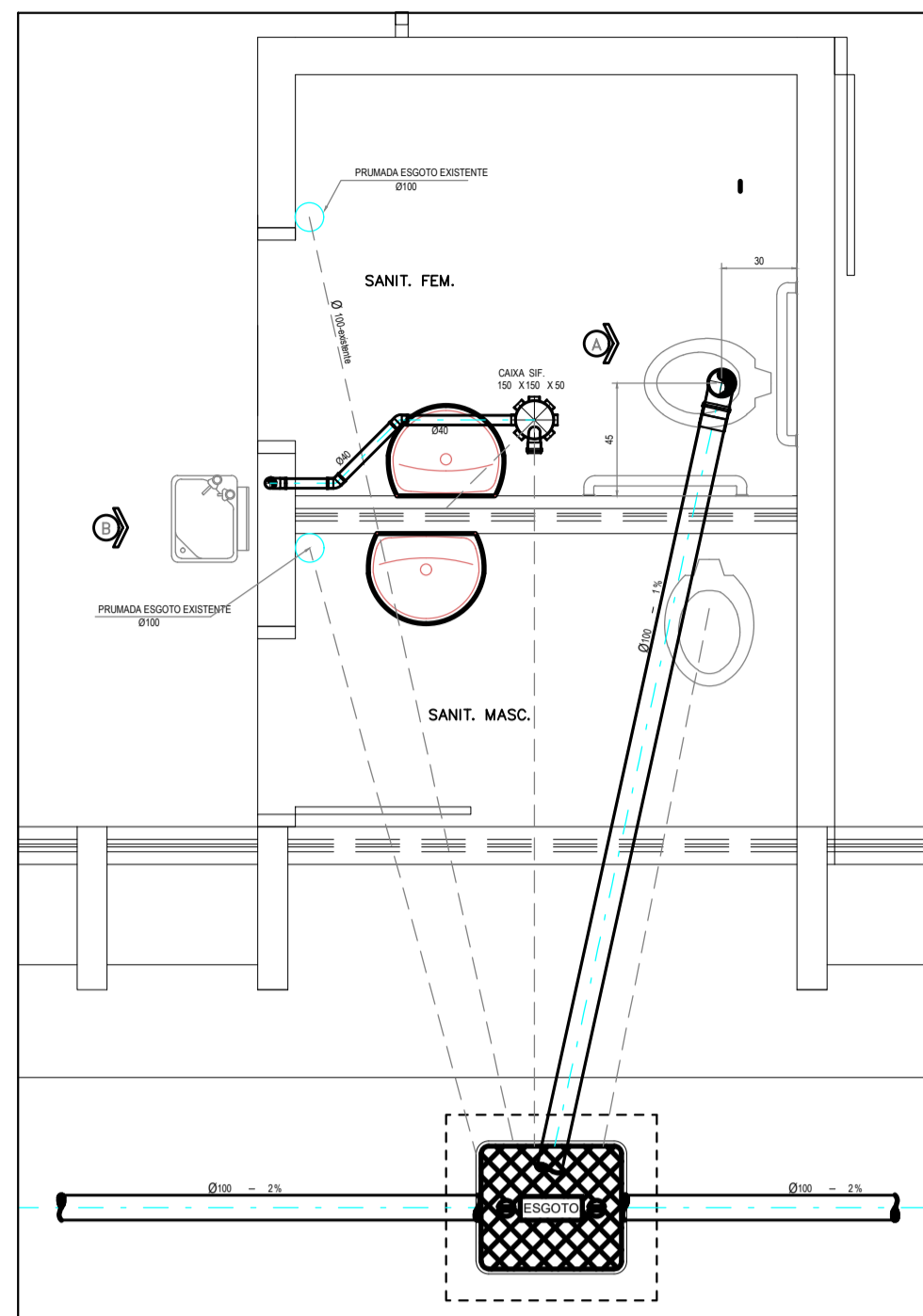

PLANTA ESGOTO
ESC. 1 : 20

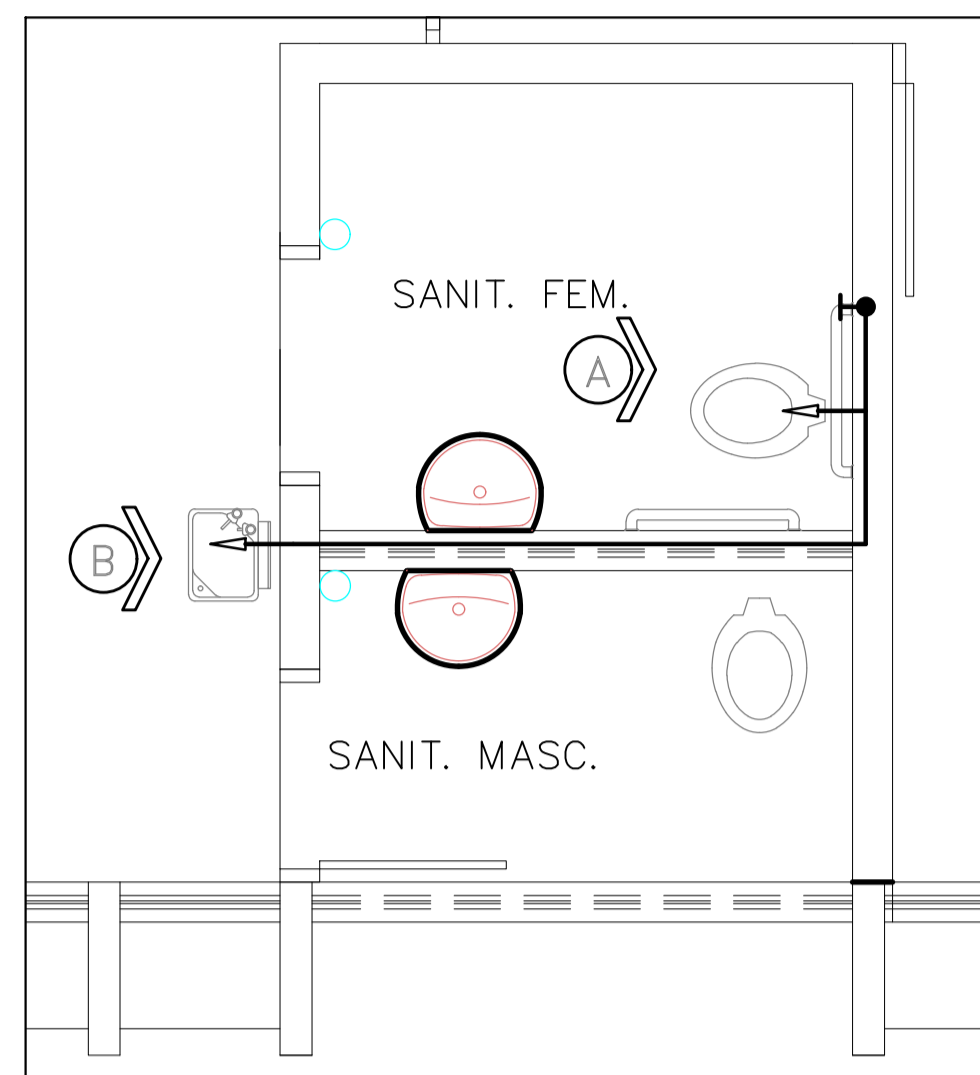

PLANTA AGUA
ESC. 1 : 50

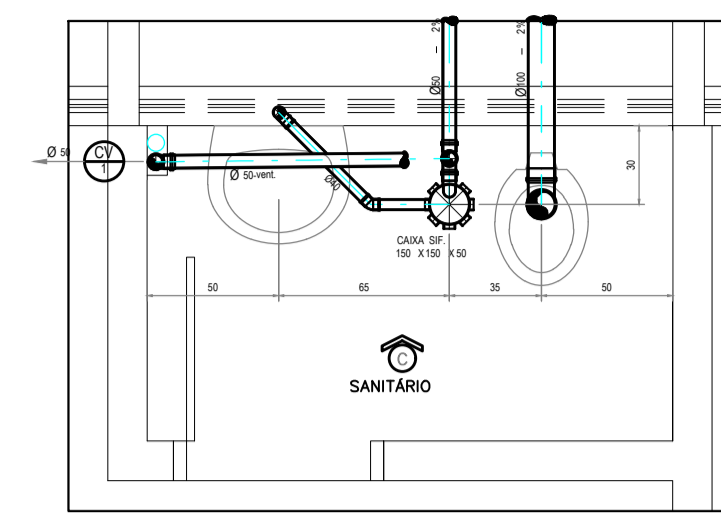

PLANTA ESGOTO
ESC. 1 : 20

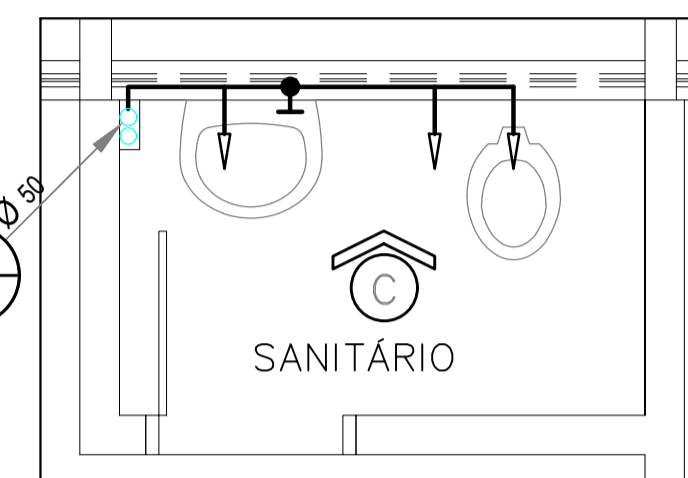

PLANTA AGUA
ESC. 1 : 50

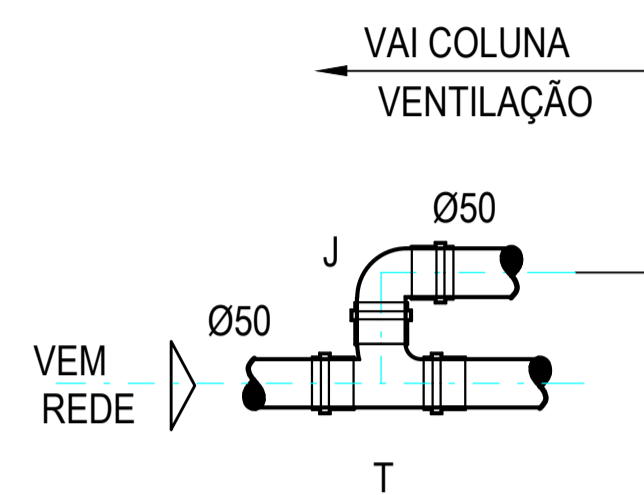

DETALHE GENERICO
VENTILAÇÃO

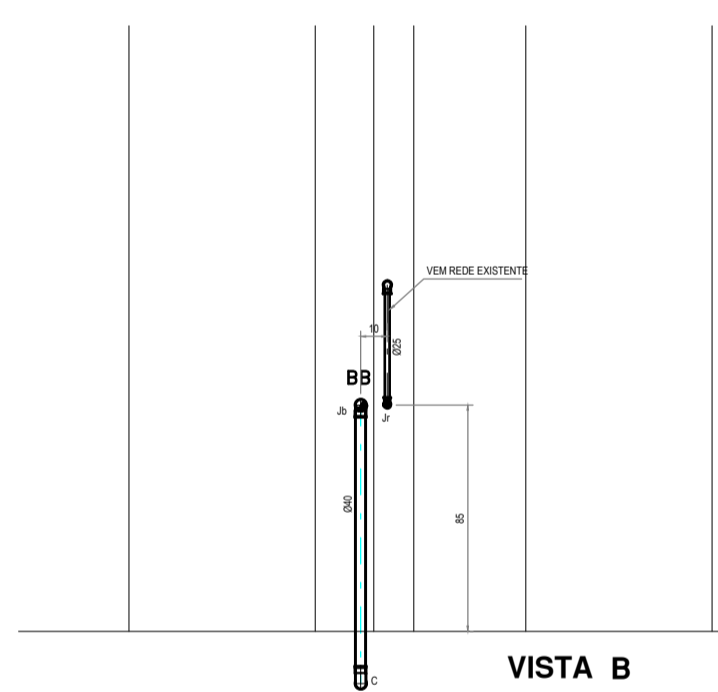

VISTA B
ESC. 1 : 20

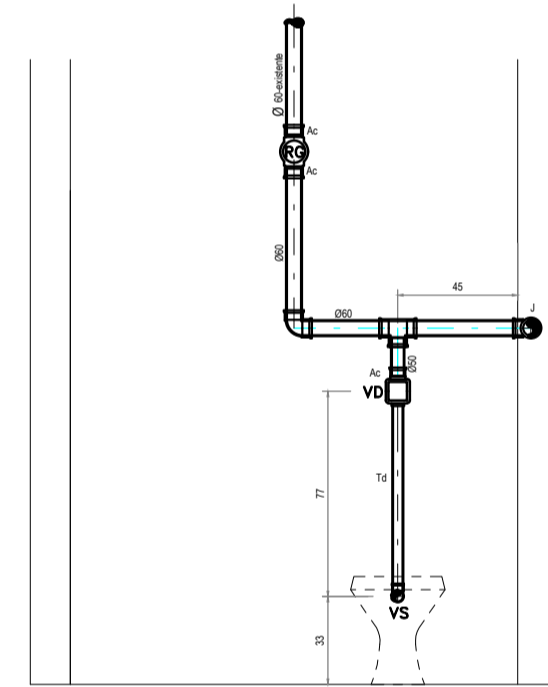

VISTA A
ESC. 1 : 20

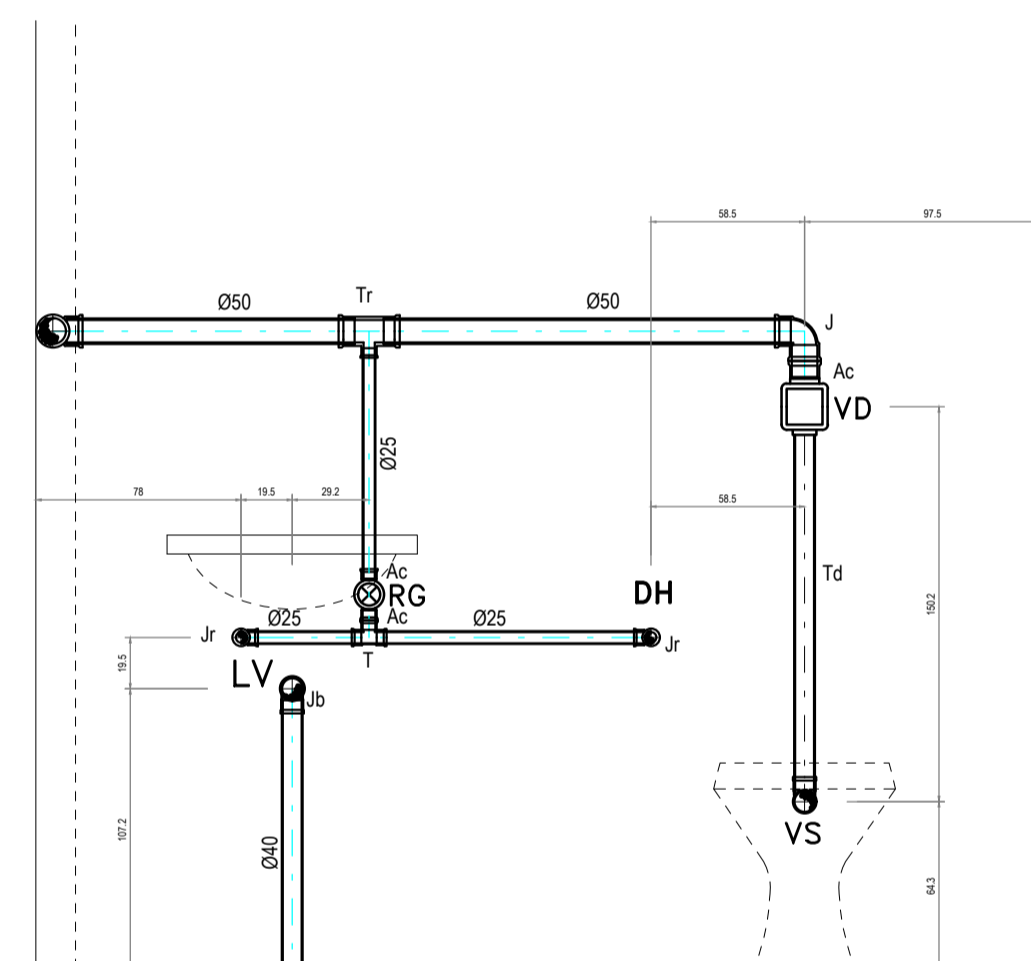

VISTA C
ESC. 1 : 20

CONEXÕES

Ac - ADAPTADOR CURTO	Cz - CRUZETA	Lt - LUVA TRANSICAO
Af - ADAPTADOR COM FLANGE	J - JOELHO	Ni - NIPLE
Am - ADAPTADOR P/ MANGUEIRA	Jb - JOELHO COM BOLSA	P - PLUG
Adx - ADAPTADOR F"6" P/ Cx	Jd - JUNCAO DUPLA	R - REDUCAO
Br - BUCHA DE REDUCAO	Jm - JOELHO METALICO	T - TÊ
C - CURVA	Jr - JOELHO COM ROSCA	Tc - TÊ COM ROSCA
Cl - CURVA LONGA	Js - JUNCAO SIMPLES	Td - TUBO DE DESCARGA
Cf - CONECTOR FEMEA	Jt - JOELHO DE TRANSICAO	Ti - TÊ COM INSPECÇÃO
Cm - CONECTOR MACHO	Jv - JOELHO COM VISITA	Tq - TERMINAL AGUA QUENTE
Ch - CONECTOR	L - LUVA SIMPLES	Tm - TEE MISTURADOR
Cp - CAP	Lc - LUVA DE CORRER	Tr - TEE COM REDUCAO
Cr - CURVA REFORCADA	Ld - LUVA DUPLA	Tv - TUBO COM VIROLA
Ct - CURVA DE TRANSPOSIÇÃO	Lr - LUVA COM ROSCA	U - UNIAO

APARELHOS E PEÇAS

AF - COLUNA DE AGUA FRIA	CV - COLUNA DE VENTILACAO	RG - REGISTRO DE GAVETA
AP - TUBO DE QUEDA PLUVIAL	DH - DUCHA MANUAL	RP - REGISTRO DE PRESSAO
AQ - COLUNA DE AGUA QUENTE	FI - FILTRO	RS - RALO SIFONADO
CD - CAIXA DE DESCARGA	LV - LAVATORIO	TB - TORNEIRA DE BOLA
CE - CAIXA PASSAGEM ESGOTO	MI - MICTORIO	TJ - TORNEIRA TIPO JARDIM
CG - CAIXA GORDURA	MR - MAQUINA LAVAR ROUPA	Tq - TANQUE
CH - CHUVEIRO	PI - PIA COZINHA	VD - VALVULA DE DESCARGA
CP - CAIXA PASSAGEM PLUVIAL	RC - RALO SECO	VP - VENTILACAO PRIMARIA
CS - CAIXA SIFONADA	RE - REGISTRO DE ESFERA	VS - VASO SANITARIO

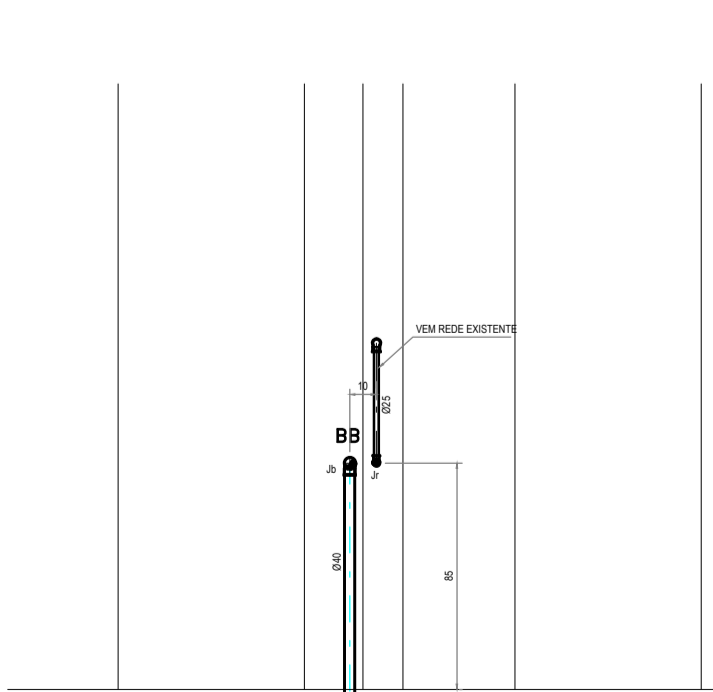

VISTA B
ESC. 1 : 20

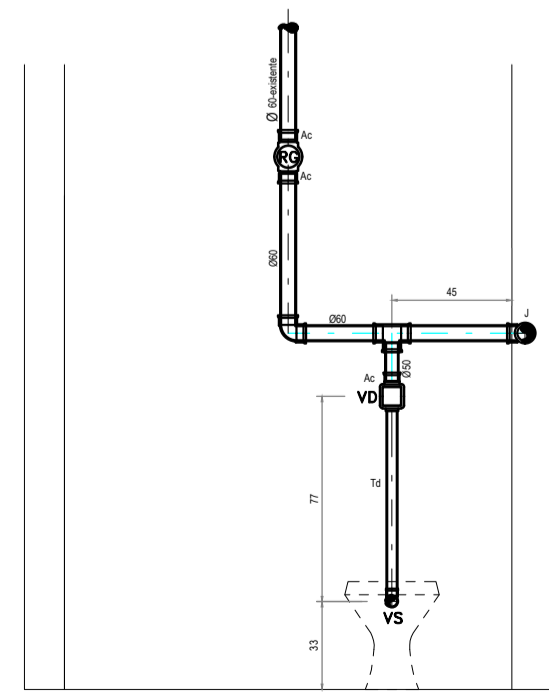

VISTA A
ESC. 1 : 20

APROVAÇÃO:

PROCESSO N.º _____
 PREFEITURA DE GOIÂNIA
 SECRETARIA MUNICIPAL DE DESENVOLVIMENTO URBANO SUSTENTÁVEL/DEPLANN
 DIRETORIA DE ANÁLISE E APROVAÇÃO DE PROJETOS
APROVADO
 EM _____

DEAM 1 - GOIÂNIA
HIROSSANITÁRIO

Endereço: Rua 24, Qd. 49, Lt. 27, Setor Central - Goiânia - GO
 Coordenadas geográficas: 16° 40'38.5" S 49° 15'04.5" W

DEAM-01 GOIÂNIA (DELEGACIA DE ATENDIMENTO À MULHER)
 POLICIA CIVIL - GOIÁS

EDIFICAÇÃO INSTITUCIONAL
 2 PAVIMENTOS

Tomador 01 - Proprietário: ESTADO DE GOIÁS - CNPJ 01.459.580/0001-38

Tomador 02: POLICIA CIVIL - GO - CNPJ 37.014.123/0001 - 91

Autor do Projeto: ENG. CIVIL - Cláudio Alves Dias CREA 7888D-GO
 N.º ART 1020210157803

Responsável Técnico:

REVISÃO DOS PROJETOS: TÉRREO E PAVIMENTO SUPERIOR

CONTÉUDO: VISTA B VISTA C LEGENDA	ÁREA DO TERREO ORIGINAL: RELS:04	ÁREA TOTAL DA CONTRIBUIÇÃO: 882,84 m²	FOLHA:
ÁREA ENVOLVENTORA: 892,04 m²	ÁREA PARCELAÇÃO: 87 m²	DATA: NOV/2021	5/8
REVISÃO: TÉRREO: 300,82m² PAV. SUPERIOR: 300,22m²	REVISÃO: TÉRREO: 2,10m² PAV. SUPERIOR: 208,12m²	REVISÃO: VANESSA	

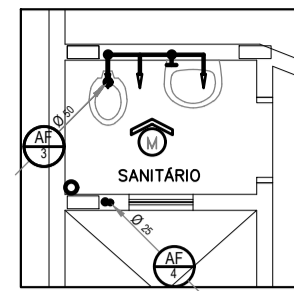

PLANTA AGUA
ESC. 1 : 50

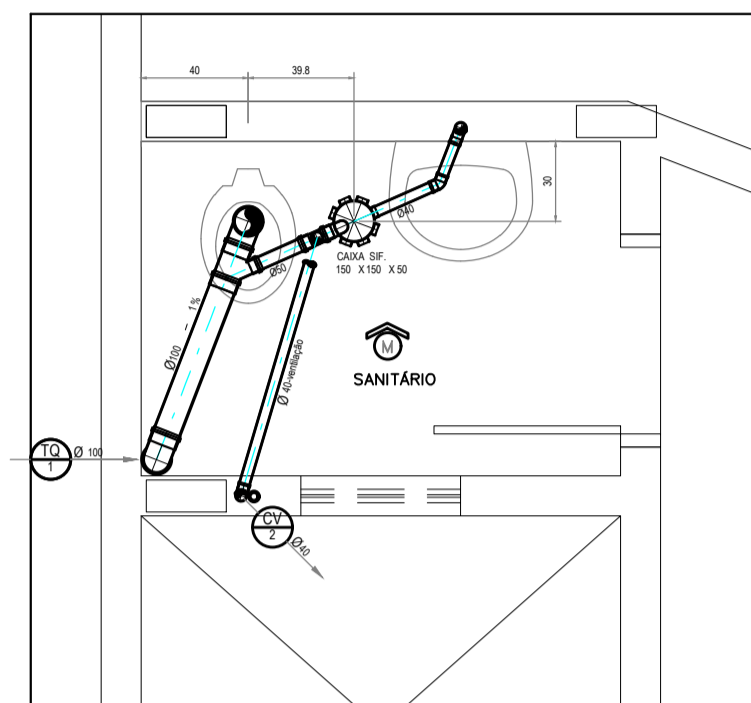

PLANTA ESGOTO
ESC. 1 : 20

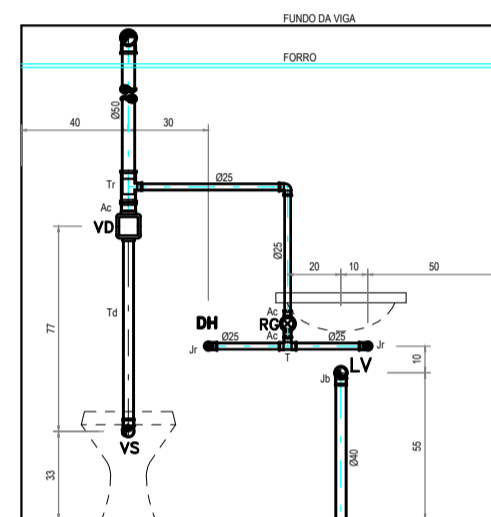

VISTA M
ESC. 1 : 20

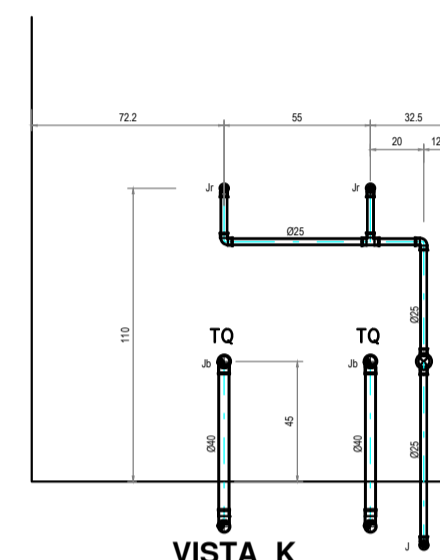

VISTA K
ESC. 1 : 20

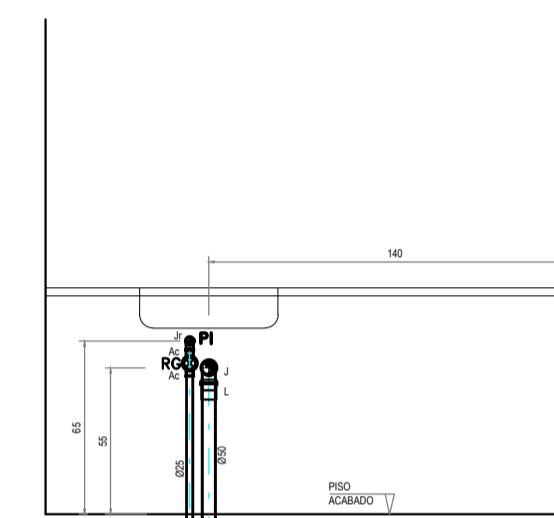

VISTA L
ESC. 1 : 20

CONEXÕES

Ac - ADAPTADOR CURTO	Cz - CRUZETA	Lt - LUVA TRANSICAO
Af - ADAPTADOR COM FLANGE	J - JOELHO	Ni - NIPLE
Am - ADAPTADOR P/ MANGUEIRA	Jb - JOELHO COM BOLSA	P - PLUG
Adx - ADAPTADOR F"6" P/ C/C	Jd - JUNCAO DUPLA	R - REDUCAO
Br - BUCHA DE REDUCAO	Jm - JOELHO METALICO	T - TÊ
C - CURVA	Jr - JOELHO COM ROSCA	Tc - TÊ COM ROSCA
Cl - CURVA LONGA	Js - JUNCAO SIMPLES	Td - TUBO DE DESCARGA
Cf - CONECTOR FEMEA	Jt - JOELHO DE TRANSICAO	Ti - TÊ COM INSPECAO
Cm - CONECTOR MACHO	Jv - JOELHO COM VISITA	Tq - TERMINAL AGUA QUENTE
Cn - CONECTOR	L - LUVA SIMPLES	Tm - TEE MISTURADOR
Cp - CAP	Lc - LUVA DE CORRER	Tr - TEE COM REDUCAO
Cr - CURVA REFORCADA	Ld - LUVA DUPLA	Tv - TUBO COM VROLA
Ct - CURVA DE TRANSICAO	Lr - LUVA COM ROSCA	U - UNAO

APARELHOS E PEÇAS

AF - COLUNA DE AGUA FRIA	CV - COLUNA DE VENTILACAO	RG - REGISTRO DE GAVETA
AP - TUBO DE QUEDA PLUVIAL	DH - DUCHA MANUAL	RP - REGISTRO DE PRESSAO
AO - COLUNA DE AGUA QUENTE	FI - FILTRO	RS - RALO SIFONADO
CD - CAIXA DE DESCARGA	LV - LAVATORIO	TB - TORNEIRA DE BOIA
CE - CAIXA PASSAGEM ESGOTO	MI - MICTORIO	TJ - TORNEIRA TIPO JARDIM
CG - CAIXA GORDURA	MR - MAQUINA LAVAR ROUPA	Tq - TANQUE
CH - CHUVEIRO	PI - PIA COZINHA	VP - VALVULA DE DESCARGA
CP - CAIXA PASSAGEM PLUVIAL	RC - RALO SECO	VS - VASO SANITARIO
CS - CAIXA SIFONADA	RE - REGISTRO DE ESFERA	

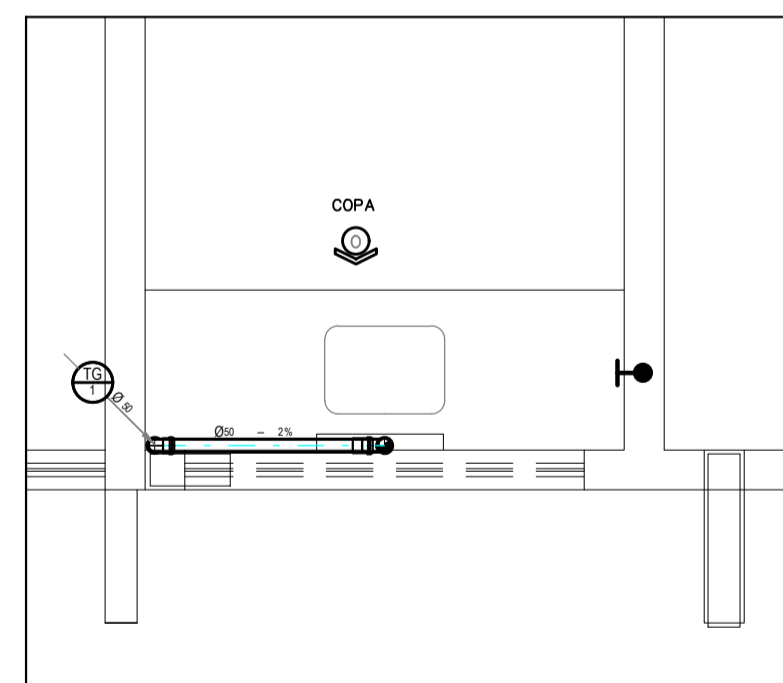

PLANTA ESGOTO - SUPERIOR ESC. 1 : 20

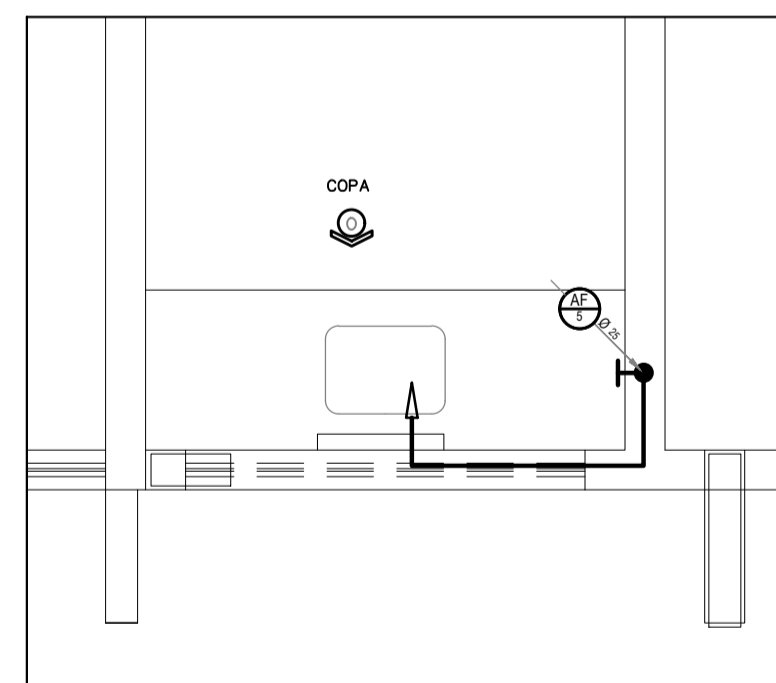

PLANTA AGUA
ESC. 1 : 20

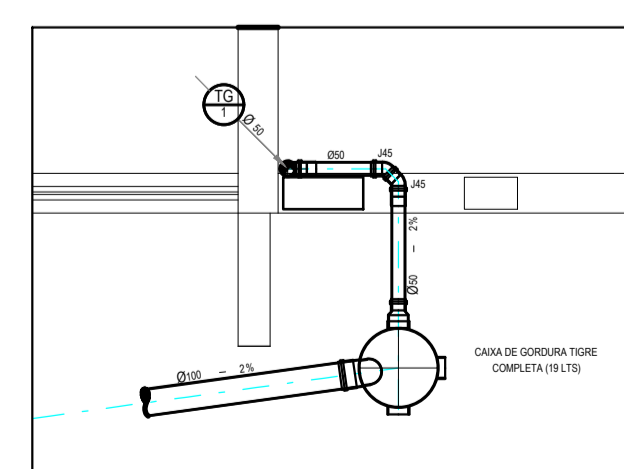

PLANTA ESGOTO - TÊRREO ESC. 1 : 20

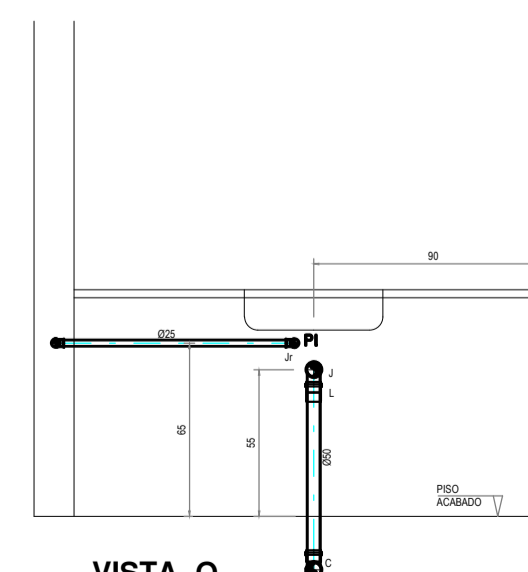

VISTA O
ESC. 1 : 20

APROVAÇÃO

PROCESSO N.º _____

PREFEITURA DE GOIÂNIA
SECRETARIA MUNICIPAL DE DESENVOLVIMENTO URBANO SUSTENTAVEL/SEPLAN
DIRETORIA DE ANÁLISE E APROVAÇÃO DE PROJETOS
APROVADO

EM _____

**DEAM 1 - GOIÂNIA
HIDROSSANITÁRIO**

Endereço: Rua 24, Qd. 49, Lt. 27, Setor Central - Goiânia - GO
Coordenadas geográficas: 16° 40'38.5"S 49° 15'04.5"W

DEAM-01 GOIÂNIA (DELEGACIA DE ATENDIMENTO À MULHER)
POLÍCIA CIVIL - GOIÁS

EDIFICAÇÃO INSTITUCIONAL
Tomador 01 - Proprietário: ESTADO DE GOIÁS - CNPJ 01.409.580/0001-38 2 PAVIMENTOS

Tomador 02: POLÍCIA CIVIL - GO - CNPJ 37.014.123/0001 - 91

Autor do Projeto: ENG. CIVIL - Cláudio Alves Dias CREA 78580-GO
Nº ART 1020210187803

Responsável Técnico: _____

DESCRIÇÃO DOS PAVIMENTOS

TERREO E PAVIMENTO SUPERIOR	FOCAL
ÁREA DO TERRENO ORIGINAL 793,20 m²	6/8
ÁREA DO TERRENO CONSTRUIDO 688,84 m²	
ÁREA PAVIMENTADA 688,84 m²	
ÍNDICE PARAMÉTRICO 87,13%	
PREÇO TERREO: 380,62 m² PAV. SUPERIOR: 305,22 m²	DATA NOV/2021
PROJETO ENG. CIVIL - CLAUDIO ALVES DIAS	DESENHO VANESSA



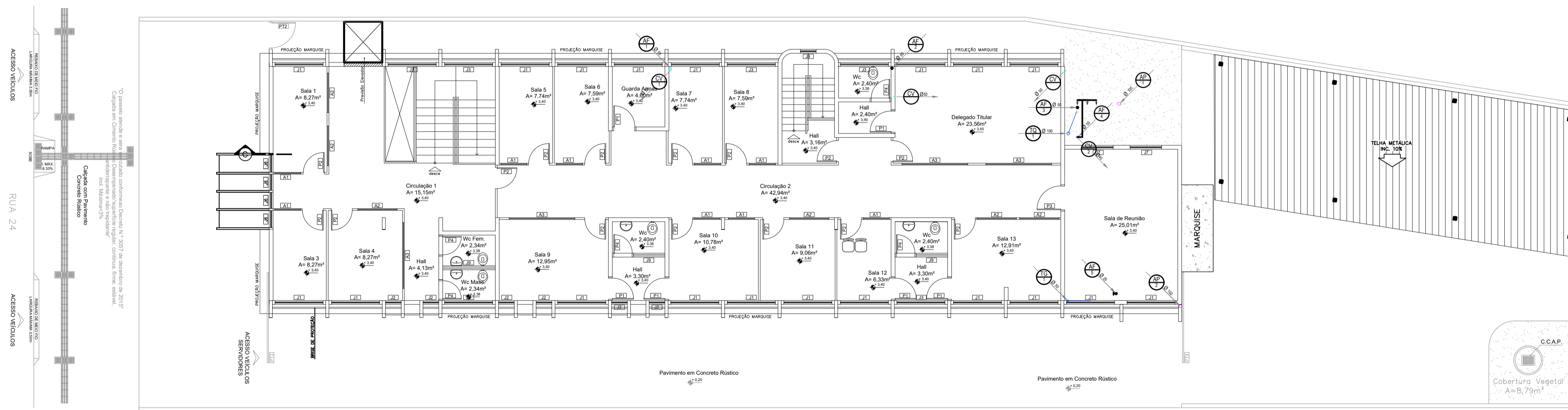
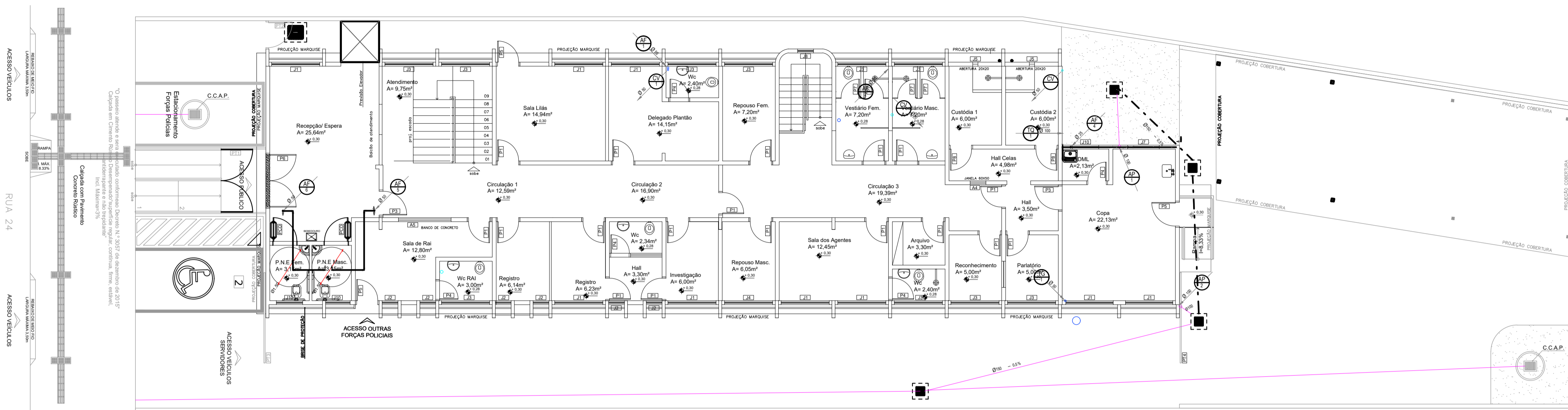

APROVAÇÃO:

PROCESSO N.º _____

SECRETARIA MUNICIPAL DE DESENVOLVIMENTO URBANO SUSTENTÁVEL DEPLAN
 DIRETORIA DE MANEJO E PRODUÇÃO DE PROJETOS

APROVADO

EM _____

DEAM-1 - GOIÂNIA HIDROSSANITÁRIO

Endereço: Rua 24, Qd. 49, Lt. 27, Setor Central - Goiânia - GO
 Coordenadas geográficas: 16°40'38.5" S 49°15'34.5" W

DEAM-01 GOIÂNIA (DELEGACIA DE ATENDIMENTO À MULHER)
 POLÍCIA CIVIL - GOIÁS

EDIFICAÇÃO INSTITUCIONAL
 2 PAVIMENTOS

Tomador 01 - Proprietário: ESTADO DE GOIÁS - CNPJ 01.409.586/0001-38

Tomador 02: POLÍCIA CIVIL - GO - CNPJ 37.014.123/0001 - 91

Autor do Projeto: ENG. CIVIL - Cláudio Alves Dias CREA 7858/D-GO
 N.º ART 1020210167803

Responsável Técnico: _____

DESCRIÇÃO DOS PAVIMENTOS		TÉRREO E PAVIMENTO SUPERIOR	
CONTÉUDO:	PLANTA BARRA - PAV. TERREO	ÁREA DO TERRENO ORIGINAL:	70,84 m²
	PLANTA BARRA - PAV. SUPERIOR	ÁREA TOTAL DA CONSTRUÇÃO:	88,34 m²
		ÁREA PAVIMENTADA:	308,29 m²
		ÍNDICE PAVIMENTADO:	3,1
ÁREAS:	TÉRREO: 380,82 m² PAV. SUPERIOR: 305,22 m²	C.C.A.P.:	2 m² - 2 m²
		PROJEÇÃO:	40,00 m x 10,00 m, 10,00 m x 10,00 m
		DATA:	NOV/2021
		SERVENÇO:	VANESSA



7/8

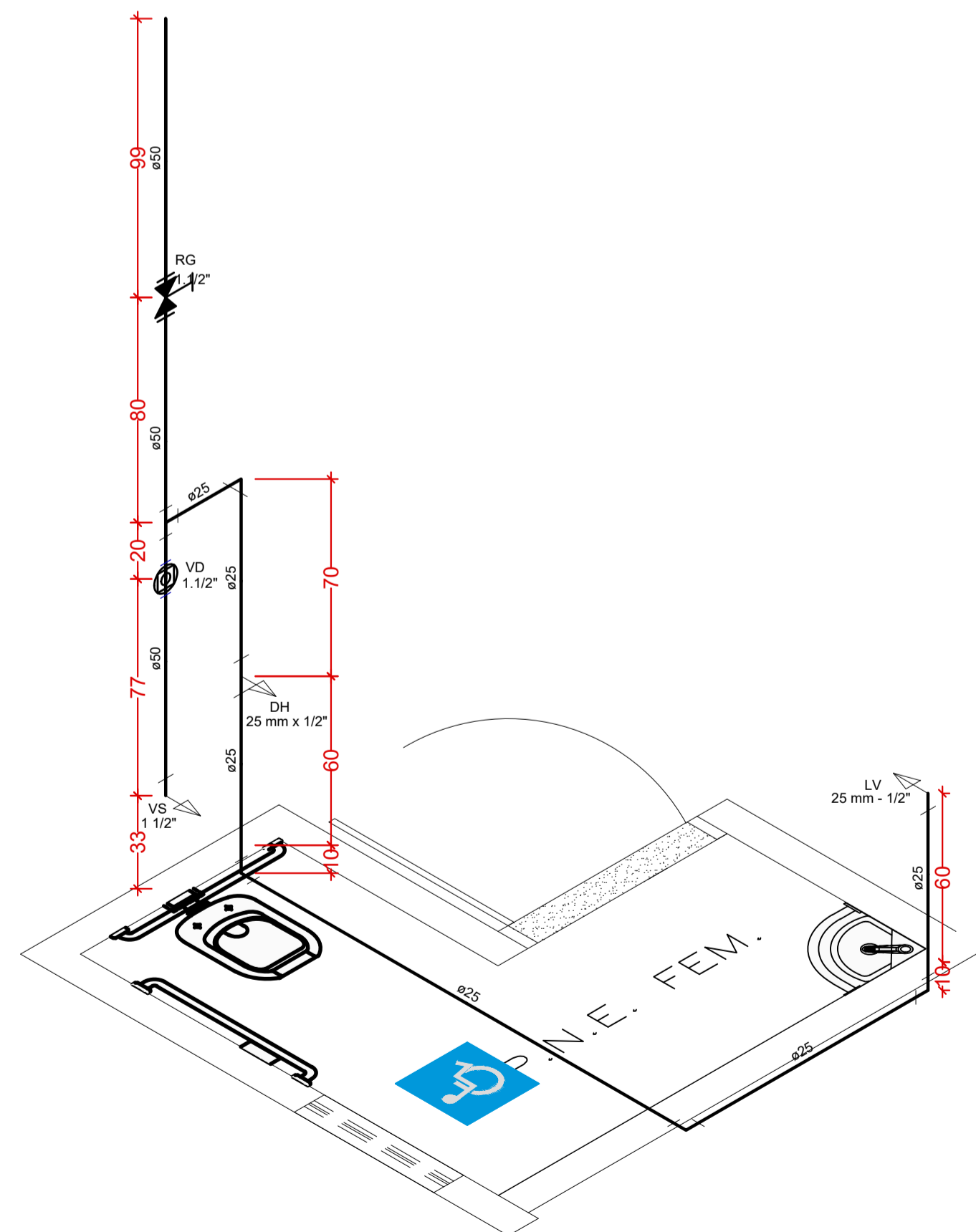
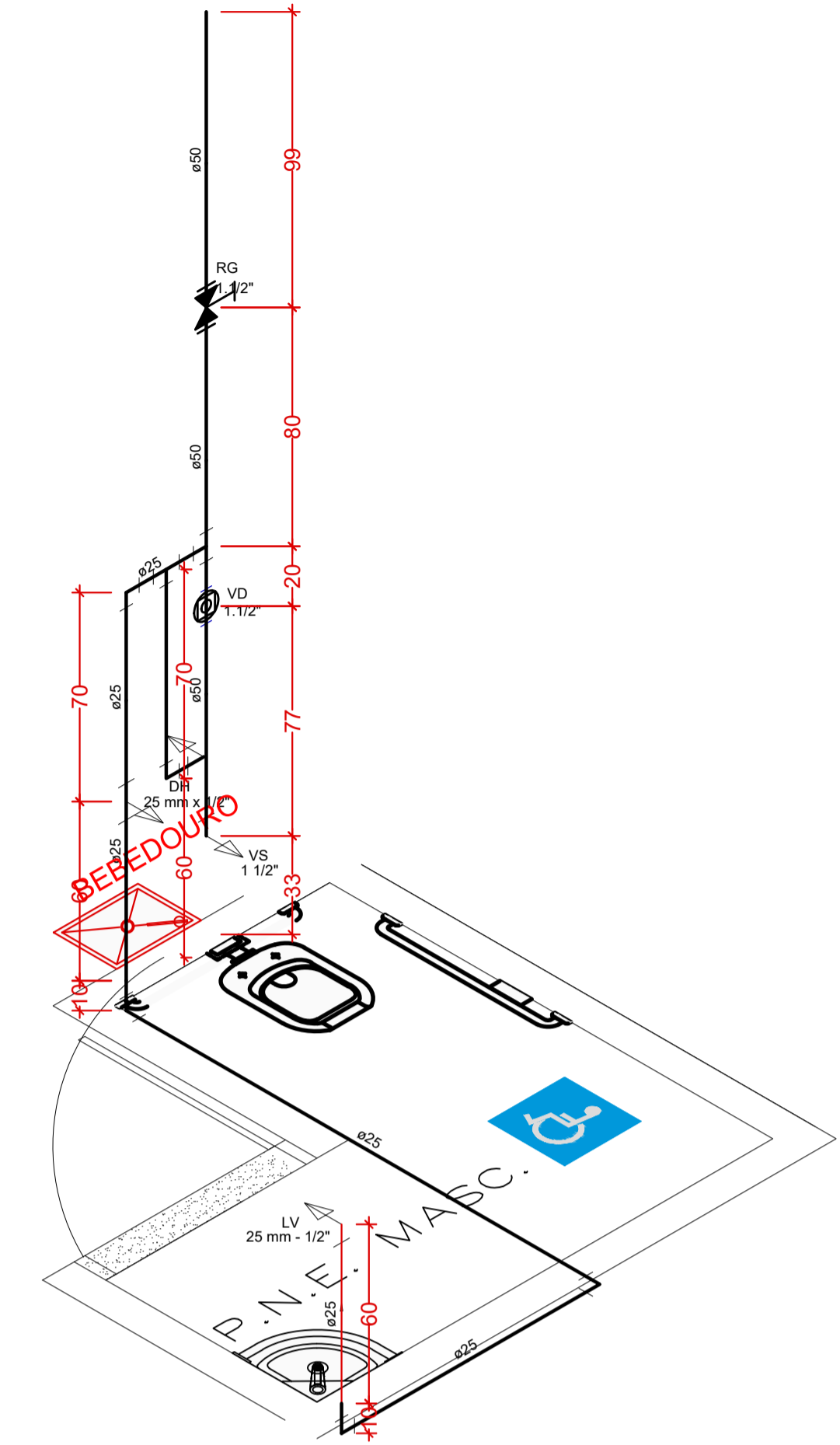
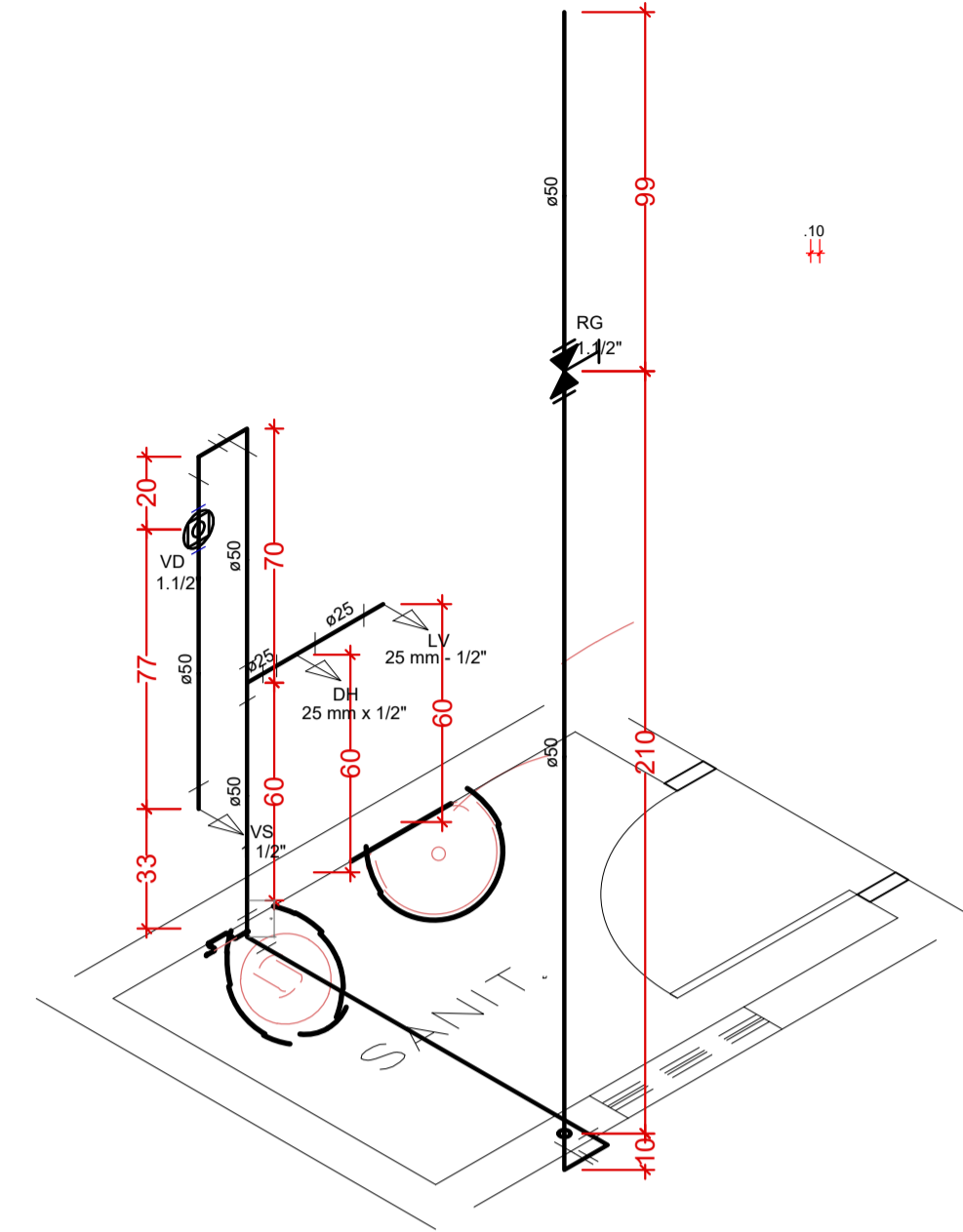
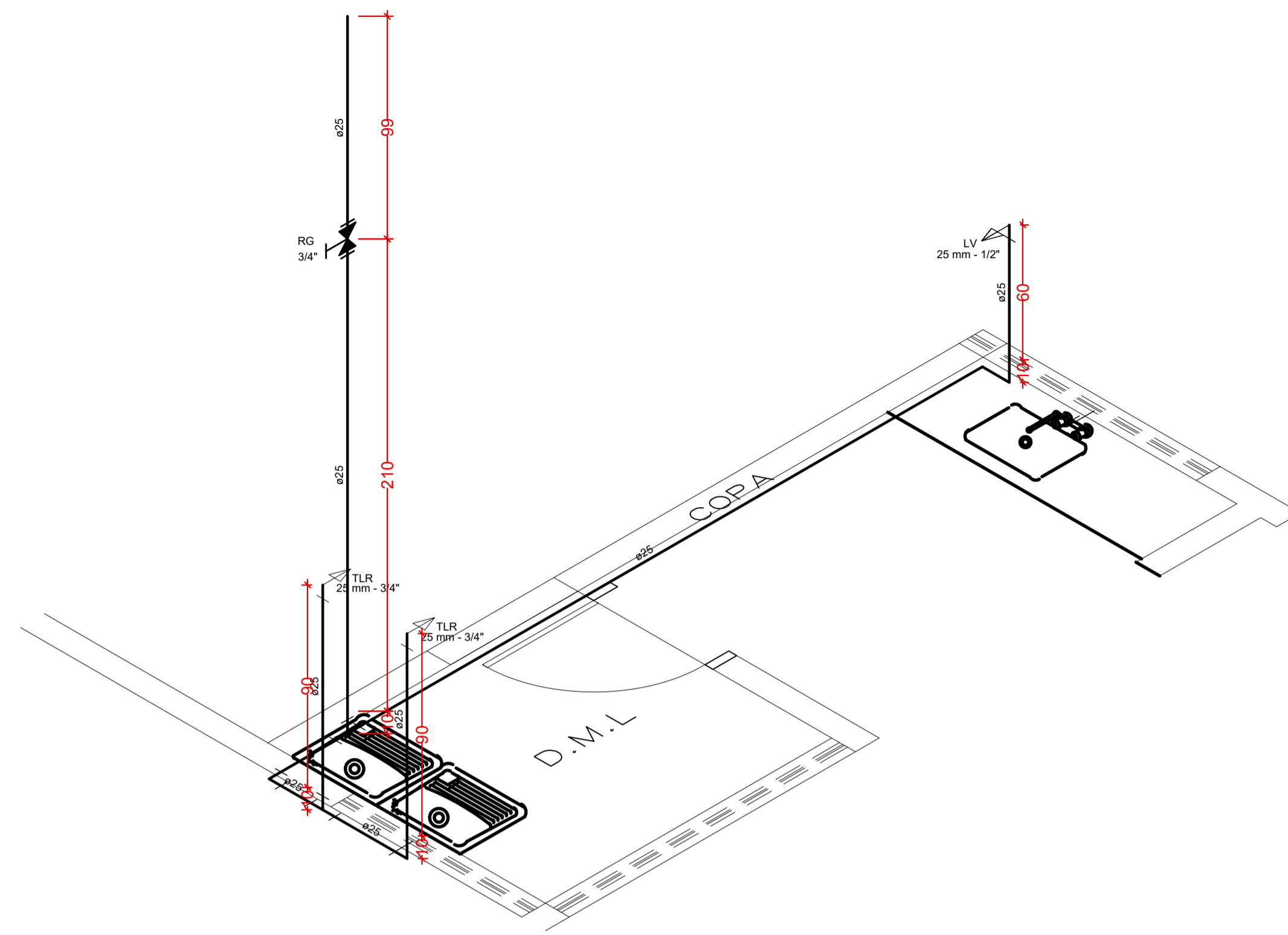

Lista de Materiais

Aparelho		
Ducha higiênica 25mm x 1/2"		3 pç
Torneira de Jardim 25mm-1/2"		2 pç
Torneira de Tanque de Lavar 25mmx 3/4"		2 pç
Torneira de lavatório 25 mm - 1/2"		14 pç
Torneira para pia (parede) 1/2" e 3/4"		2 pç
Vaso Sanitário p/ Válvula de Descarga de 1 1/2"		3 pç
40mm - 1 1/2"		14 pç
Assento para vaso sanitário 1ª linha		2 pç
Bacia turca com tubo de ligação		12 pç
Lavatório médio sem coluna		2 pç
Cuba de louça de embutir oval com ladrão		2 pç
Cuba inox 56x34x17cm E=0, 6mm - aço 304 (cuba nº2)		2 pç
Chuveiro elétrico em PVC com braço metálico		2 pç
Chuveiro de sobrepôr pressmatic alta segurança		2 pç
Tanque mármore/granito sintético c/ cuba e batedor		1 pç
Bebedouro elétrico		2 pç
Metais		
Registro de gaveta c/ canopla cromada 1.1/2"		3 pç
3/4"		1 pç
Registro de gaveta c/ canopla cromada 3/4"		2 pç
Válvula de descarga baixa pressão 1.1/2"		14 pç
Conjunto de fixação para vaso sanitário (par)		14 cj
Fixação para lavatório (par)		14 pares
Pino acionador alta segurança		4 pç
Porta toalha em inox (haste)		2 pç
PVC Acessórios		
Bolsa de ligação p/ vaso sanitário 1.1/2"		3 pç
Anel de vedação para vaso sanitário		14 pç
Engate flexível cobre cromado com canopla 1/2 - 30cm		3 pç
Engate flexível PVC 1/2 - 30cm		14 pç
Tubo de descarga VDE. 38 mm		3 pç
Tubo de ligação latão cromado c/ canopla p/ vaso Sa. 38 mm		3 pç
PVC misto soldável		
Luva soldável c/ rosca 25 mm - 3/4"		1 pç
50 mm - 1 1/2"		3 pç
Tubo de ligação PVC cromado 1.1/2"		7 pç

Lista de Materiais

PVC rígido soldável		
Adapt sold.curto c/bolsa-rosca p registro 25 mm - 3/4"		2 pç
50 mm - 1.1/2"		3 pç
Curva 90 soldável 50 mm		3 pç
Joelho 45° soldável 25 mm		6 pç
Joelho 90° soldável 25 mm		26 pç
50 mm		10 pç
60 mm		2 pç
Joelho red. 90° soldável c/ bucha de latão 25 mm - 1/2"		9 pç
Tubos 25 mm		25,00 m
50 mm		13,85 m
60 mm		17,00 m
Tê 90 soldável 25 mm		1 pç
Tê 90 soldável 25 mm - 3/4"		3 pç
50 mm		3 pç
60 mm		4 pç
Tê de redução 90 soldável 50 mm - 25 mm		3 pç
75 - 50 mm		1 pç
Luva soldável c/ rosca 25 mm - 3/4"		2 pç
Bucha de reução soldável longa 50 - 25 mm		2 pç
60 - 25 mm		2 pç
60 - 50 mm		5 pç
75 - 50 mm		2 pç
PVC soldável azul c/ bucha latão		
Joelho 90° soldável com bucha de latão 25 mm - 3/4"		8 pç
Tê redução soldável com bucha de latão 25X25X1/2"		2 pç
Tê soldável com bucha de latão 25 mm - 3/4"		3 pç

APROVAÇÃO:

PROCESSO N° _____
 PREFEREIA DE GOIÂNIA
 SECRETARIA MUNICIPAL DE DESENVOLVIMENTO URBANO SUSTENTÁVEL, OCUPAÇÃO E PROJETOS
 DIRETORIA DE ANÁLISE E APROVAÇÃO DE PROJETOS
 APROVADO
 EM _____

DEAM 1 - GOIÂNIA HIDROSSANITÁRIO

Endereço: Rua 24, Od. 49, Lt. 27, Setor Central - Goiânia - GO
 Coordenadas geográficas: 16°47'38.5"S 49°15'04.5"W

DEAM-01 GOIÂNIA (DELEGACIA DE ATENDIMENTO À MULHER)
 POLÍCIA CIVIL - GOIÁS

EDIFICAÇÃO INSTITUCIONAL
2 PAVIMENTOS

Tomador 01 - Proprietário: ESTADO DE GOIÁS - CNPJ 01.409.980/0001-38

Tomador 02: POLÍCIA CIVIL - GO - CNPJ 37.014.123/0001-91

Autor do Projeto: ENG. CIVIL - Cláudio Alves Dias, CREA 7858/GO
 N° ART 1020010187803

Responsável Técnico: _____



POLÍCIA CIVIL GO

DESCRIÇÃO DOS PAVIMENTOS:		TERREO E PAVIMENTO SUPERIOR
CONTROLE DE MATERIAIS	ÁREA TOTAL DA CONSTRUÇÃO: 183,04 m²	FOFCA: 8/8
	ÁREA PAVIMENTADA: 183,04 m²	
	ÁREA PARQUEADO: 37,12 m²	
	TERREO PARQUEADO: 37,12 m²	
ÁREA:	TERREO: 380,82m² P.V. SUPERIOR: 305,22m²	DATA: NOV/2021
	PROJETO: 2 VOLUMES	DESENHO: VANESSA
	PROJETO: 01, 02, 03, 04, 05, 06, 07, 08, 09, 10, 11, 12, 13, 14, 15, 16, 17, 18, 19, 20, 21, 22, 23, 24, 25, 26, 27, 28, 29, 30, 31, 32, 33, 34, 35, 36, 37, 38, 39, 40, 41, 42, 43, 44, 45, 46, 47, 48, 49, 50, 51, 52, 53, 54, 55, 56, 57, 58, 59, 60, 61, 62, 63, 64, 65, 66, 67, 68, 69, 70, 71, 72, 73, 74, 75, 76, 77, 78, 79, 80, 81, 82, 83, 84, 85, 86, 87, 88, 89, 90, 91, 92, 93, 94, 95, 96, 97, 98, 99, 100	