

PLANTA SITUAÇÃO  
escala: 1/1000

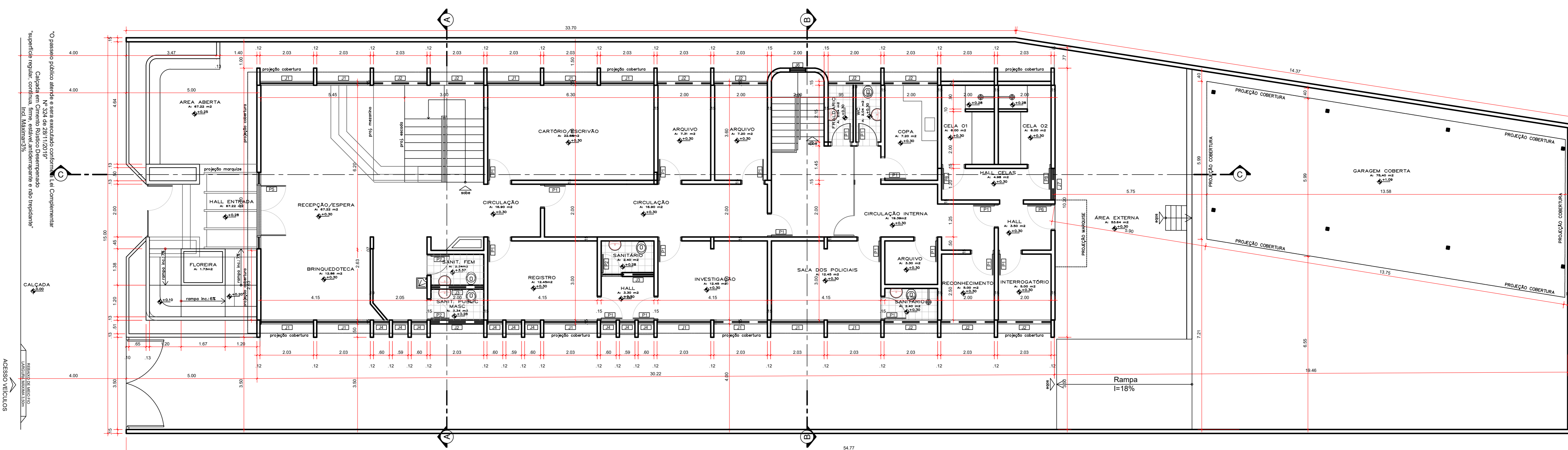

PLANTA BAIXA EXISTENTE - TÉRREO  
escala: 1/75

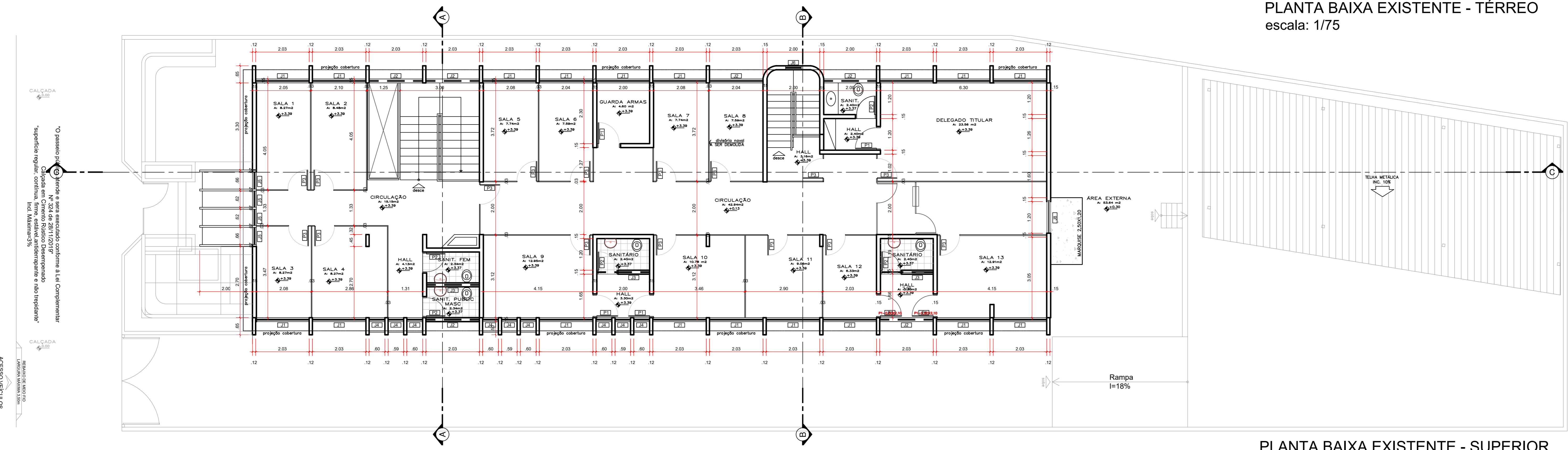

PLANTA BAIXA EXISTENTE - SUPERIOR  
escala: 1/75

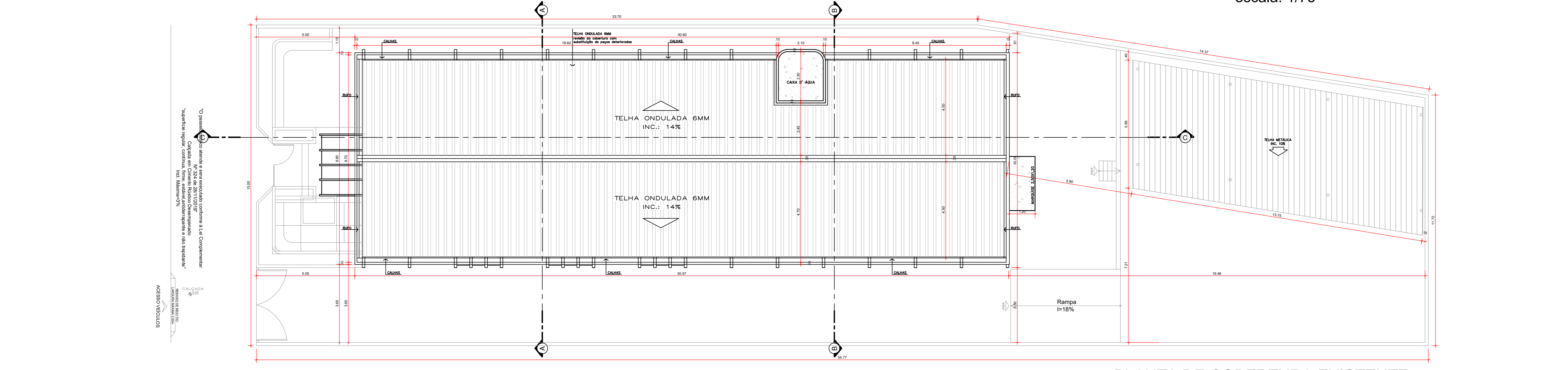

PLANTA DE COBERTURA EXISTENTE  
escala: 1/100

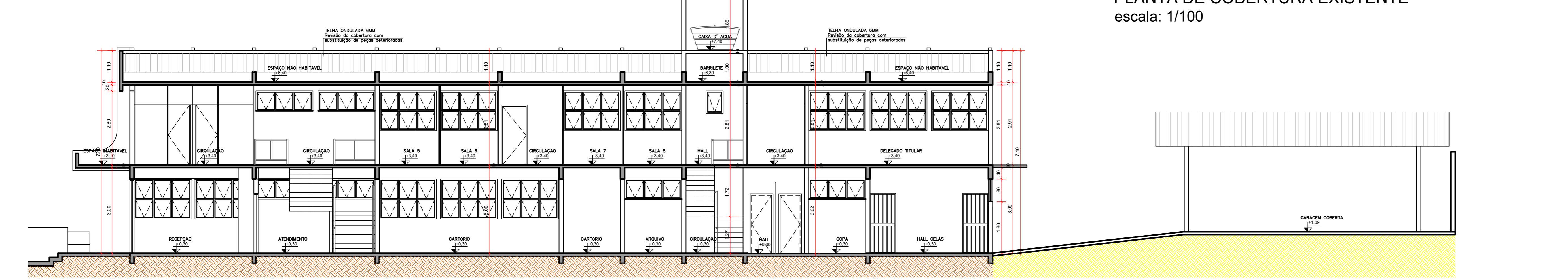

CORTE CC  
escala: 1/75

QUADRO DE ABERTURAS EXISTENTE

PORTAS					
PORTAS	LARGURA	ALTURA	TIPO ABERTURA	QUANT.	OBSERVAÇÃO
P1	80	210	ABRIR	24	PORTA DE MADEIRA LISA 1 FOLHA
P2	70	210	ABRIR	19	PORTA DE MADEIRA LISA 1 FOLHA
P3	75	210	ABRIR	16	PORTA DE DIVISÓRIA NAVAL - 1 FOLHA
P4	90	210	ABRIR	01	PORTA DE DIVISÓRIA NAVAL - 1 FOLHA
P5	200	250	ABRIR	01	PORTA DE MADEIRA COM VIDRO - 2 FOLHAS
P6	90	210	ABRIR	01	PORTA DE METALICA 1 FOLHAS
P7	70	180	ABRIR	00	PORTA VENEZIANA 1 FOLHA
P8	80	210	ABRIR	02	PORTA GRADEADA 1 FOLHA

QUADRO DE ABERTURAS EXISTENTE

JANELAS						
JANELAS	LARGURA	ALTURA	PEITORIL	TIPO ABERTURA	QUANT.	OBSERVAÇÃO
J1	200	140	120	BASCULANTE	30	ESQUADRIA DE FERRO
J2	200	70	190	BASCULANTE	16	ESQUADRIA DE FERRO
J3	200	35	225	BASCULANTE	05	ESQUADRIA DE FERRO
J4	56	210	50	BASCULANTE	18	ESQUADRIA DE FERRO
J5	56	250	10	BASCULANTE	04	ESQUADRIA DE FERRO
J6	60	80	180	BASCULANTE	02	ESQUADRIA DE FERRO
J7	120	140	120	BASCULANTE	01	ESQUADRIA DE FERRO
J8	200	140	120	BASCULANTE	01	ESQUADRIA DE FERRO

"O PROJETO ATENDE AS REGRAS PREVISTAS NAS NORMAS TÉCNICAS DE ACESSIBILIDADE: ABNT NBR9060/2020, LEI Nº10.098/2000, DECRETO Nº5.296 DE DEZ/2004, LEI Nº 13.146/2015, LEI Nº324 DE NOV/2019, E DEMAS PERTINENTES.  
"O MEMORIAL DE CÁLCULO DA CAIXA DE INFILTRAÇÃO (RECARGA) É DE RESPONSABILIDADE DO PROFISSIONAL QUE ASSINOU A ANTERIOR DE EXECUÇÃO E PROJETO".  
"DE ACORDO COM A LEI COMPLEMENTAR 302 DE DEZ/2016, É DE RESPONSABILIDADE DO PROPRIETÁRIO OU INTERESSADO A APROVAÇÃO DO PROJETO JUNTO AO CORPO DE BOMBEIRO MILITAR DO ESTADO DE GOIÁS, E NO ATO DA EMISSÃO DA CERTIDÃO DE CONCLUSÃO DE OBRA DEVERÁ SER APRESENTADO O CERTIFICADO DE CONFORMIDADE OU SIMILAR EMITIDO PELO MENCIONADO ÓRGÃO".  
"ESTA MODIFICAÇÃO SUBSTITUI A APROVAÇÃO ANTERIOR DE Nº 84814920".

APROVAÇÃO:

PROCESSO Nº 88933401 - PREFEITURA DE GOIÁS  
SECRETARIA MUNICIPAL DE PLANEJAMENTO, ARQUITETURA, ENGENHARIA E PROJETOS  
DIRETORIA DE ANÁLISE E APROVAÇÃO DE PROJETOS

EM \_\_\_\_\_

**PROJETO LEGAL DE ARQUITETURA  
MODIFICAÇÃO DE PROJETO C/ ACRÉSCIMO**

Endereço: Rua 24, Qd. 49, Lt. 27, Setor Central - Goiânia - GO  
Coordenadas geográficas: 16°40'38.5"S 49°15'04.5"W

DEAM-01 GOIÂNIA (DELEGACIA DE ATENDIMENTO À MULHER)  
POLÍCIA CIVIL - GOIÁS  
CNAE 842480000 - SEGURANÇA E ORDEM PÚBLICA

EDIFICAÇÃO INSTITUCIONAL  
2 PAVIMENTOS

Tomador 01 (Proprietário): ESTADO DE GOIÁS - CNPJ 01.409.580/0001-38

Tomador 02: POLÍCIA CIVIL - GO - CNPJ 37.014.123/0001 - 91

Autor do Projeto: ENG. CIVIL - Cláudio Alves Dias CREIA 7886D-GO Nº ART 1020210187803

Responsável Técnico: ENG. CIVIL - Cláudio Alves Dias CREIA 7886D-GO Nº ART 1020210288226

REGISTRO DO PROJETO

TÉRREO + PAVIMENTO SUPERIOR

ÁREA DO TERRENO (TOTAL): 763,21 m²

ÁREA CONSTRUIDA: 632,00m²

ÁREA EXISTENTE: 53,84m²

ÁREA TOTAL CONSTRUIDA: 685,84m²

ÁREA EM CONCRETO ARMADO: 38,23m²

ÁREA EM ALVENARIA: 78,21m²

ÁREA EM OUTROS MATERIAIS: 299,40m²

TIPO DE PROJETO: 2.000

DATA: NOVEMBRO / 2021

DESIGNADO: Marília Mariz

**POLÍCIA CIVIL GO**

**1/4**



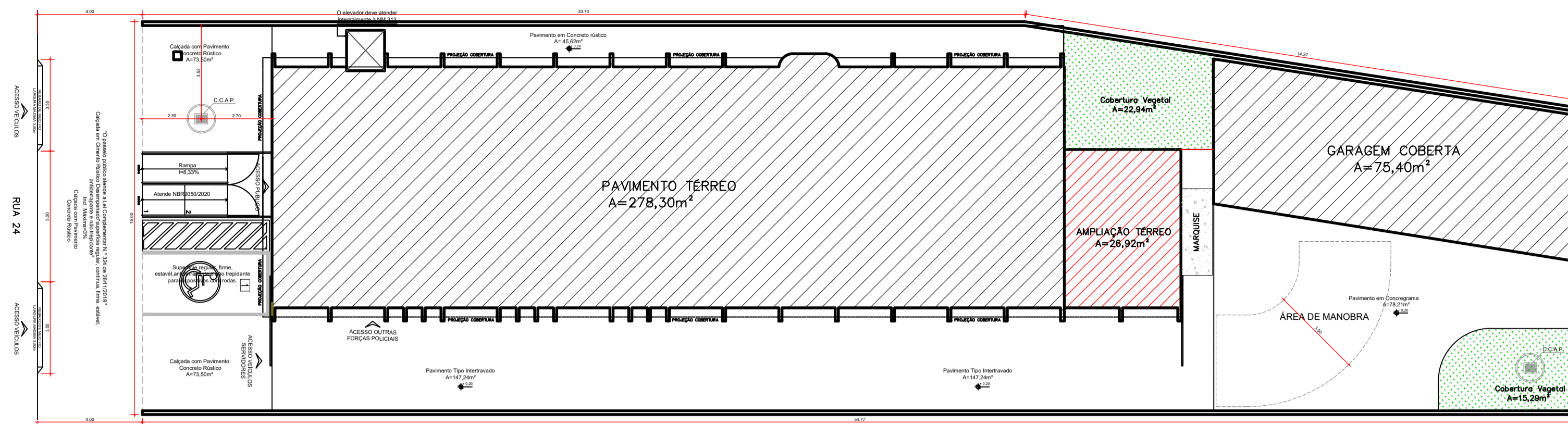

POLILINHA PAV. TÉRREO  
escala: 1/150

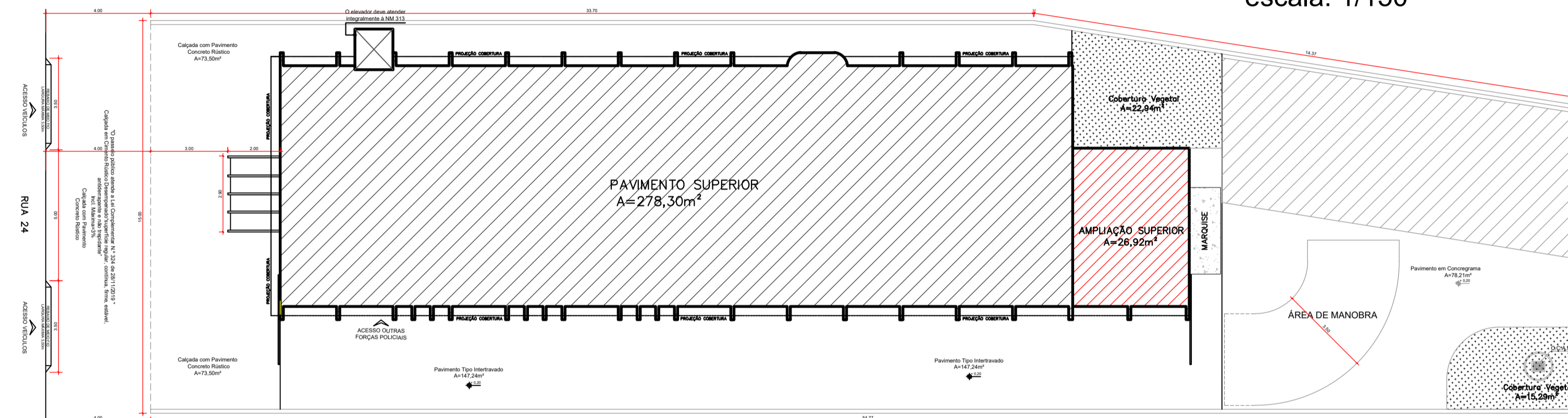

POLILINHA PAV. SUPERIOR  
escala: 1/150

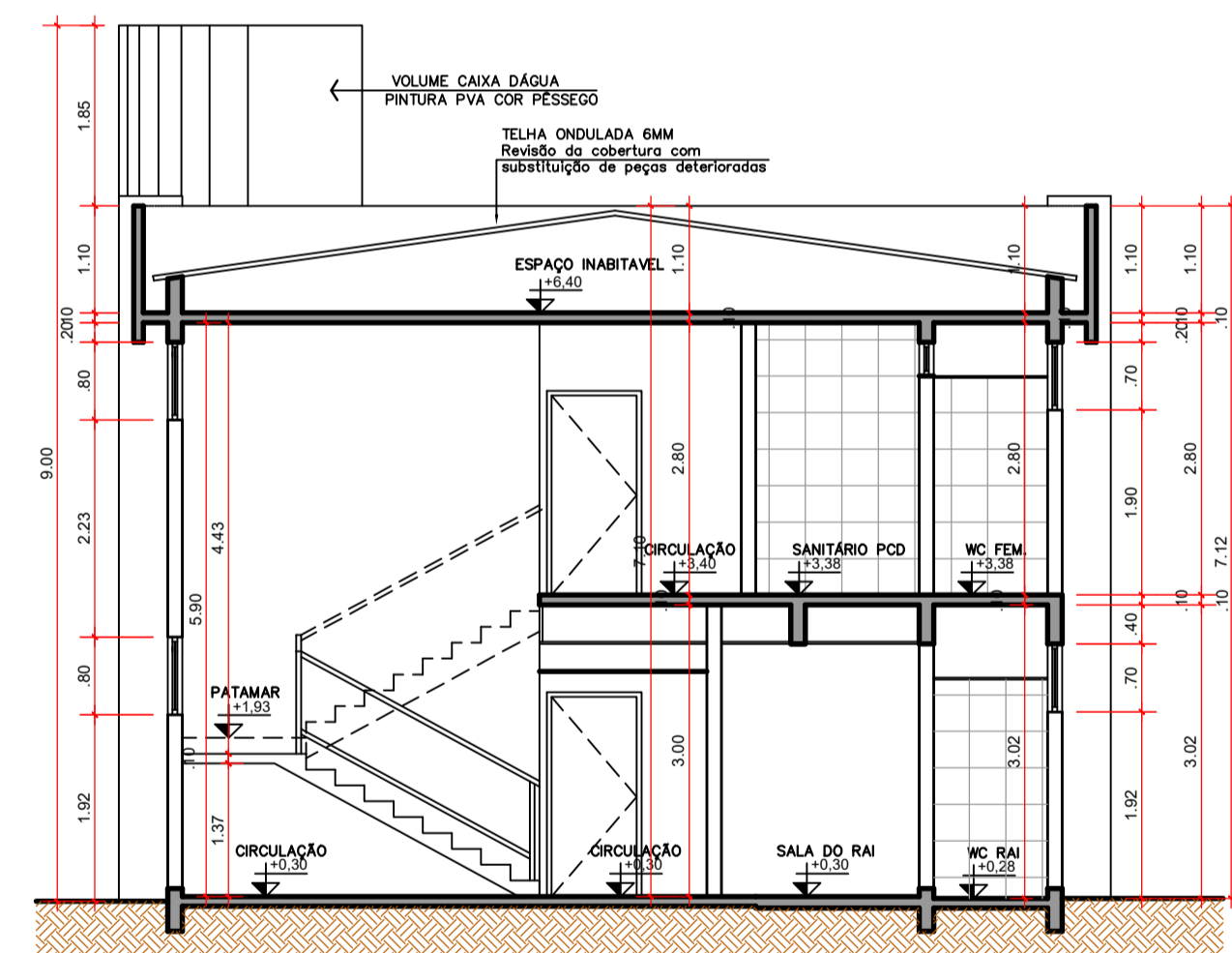

CORTE AA  
escala: 1/75

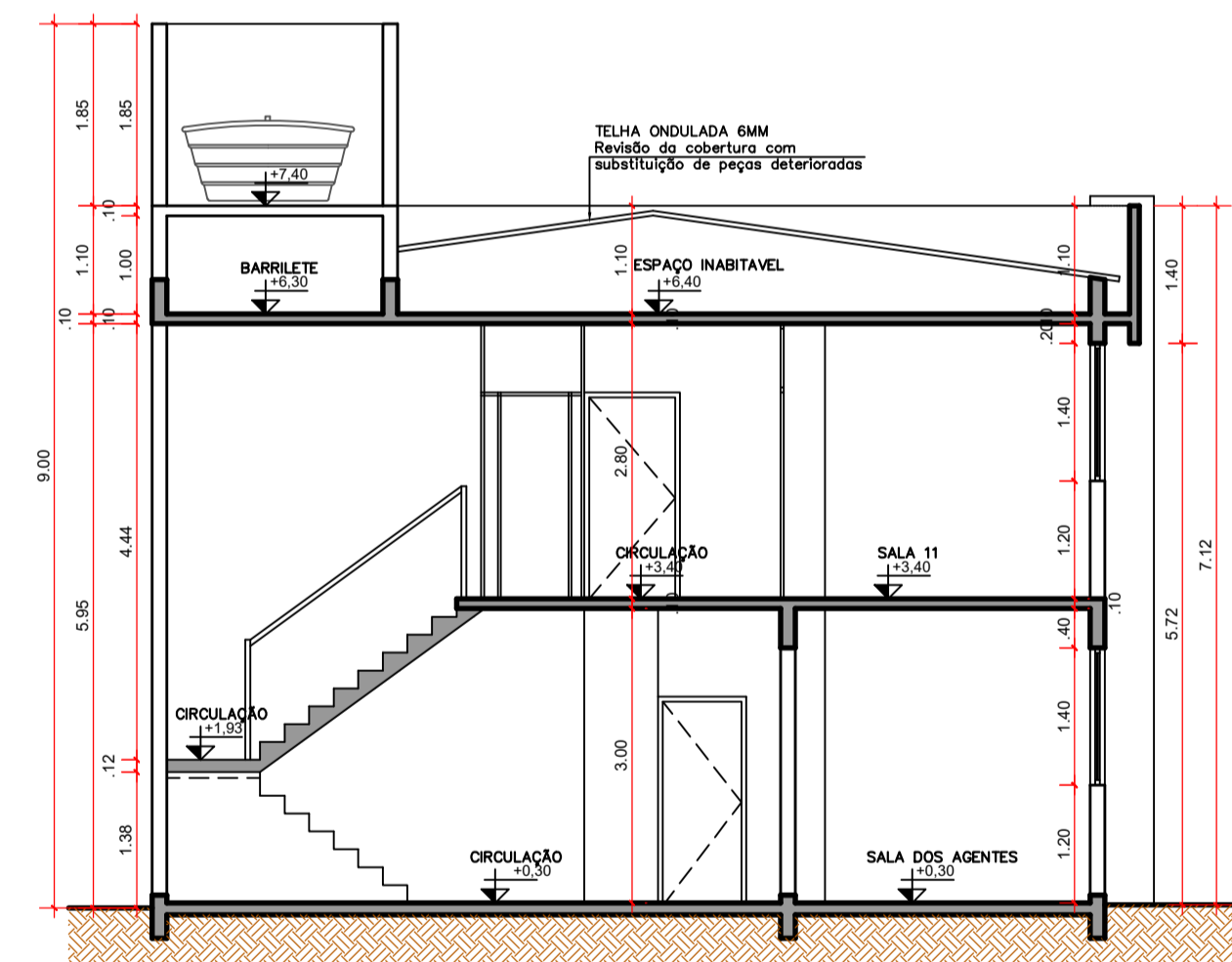

CORTE BB  
escala: 1/75

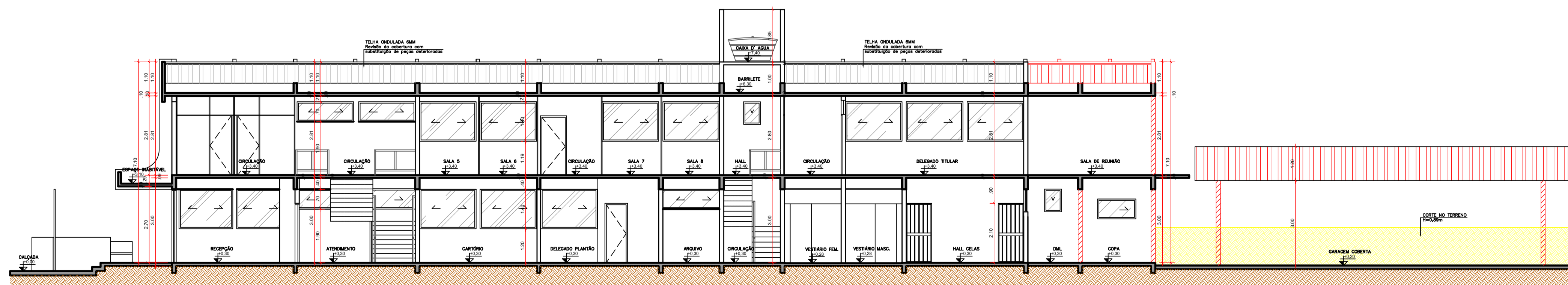

CORTE CC  
escala: 1/75

**QUADRO DE ABERTURAS**

PORTAS	LARGURA	ALTURA	TIPO ABERTURA	QUANT.	OBSERVAÇÃO
P1	80	210	ABRIR	24	PORTA DE MADEIRA LISA 1 FOLHA
P2	80	210	ABRIR	15	PORTA DE MADEIRA LISA COM ACABAMENTO FOLHA
P3	90	210	ABRIR	03	PORTA DE MADEIRA LISA 1 FOLHA
P4	70	210	ABRIR	09	PORTA DE MADEIRA LISA 1 FOLHA
P5	90	210	ABRIR	03	PORTA METÁLICA FOLHA
P6	200	250	ABRIR	01	PORTA DE ALUMÍNIO COM VED. 1 FOLHA
P7	70	180	ABRIR	04	PORTA DE MADEIRA LISA COM VED. 1 FOLHA
P8	80	210	ABRIR	02	PORTA DE MADEIRA LISA COM VED. 1 FOLHA
P9	90	210	ABRIR	03	PORTA DE MADEIRA LISA COM VED. 1 FOLHA
PT1	240	250	ABRIR	01	PORTA METÁLICA 1 FOLHA (BARRILETE)
PT2	100	250	ABRIR	01	PORTA METÁLICA 1 FOLHA (BARRILETE)
PT3	345	250	ABRIR	01	PORTA METÁLICA 1 FOLHA (BARRILETE)
PT4	345	250	ABRIR	01	PORTA METÁLICA 1 FOLHA (BARRILETE)

**QUADRO DE ABERTURAS**

JANELAS	LARGURA	ALTURA	FEITORI	TIPO ABERTURA	QUANT.	OBSERVAÇÃO
J1	180	140	120	COBERTA	33	ESQUADRIA DE ALUMÍNIO COM VED.
J2	50	140	120	MAROM	16	ESQUADRIA DE ALUMÍNIO COM VED.
J3	180	70	190	COBERTA	13	ESQUADRIA DE ALUMÍNIO COM VED.
J4	180	50	210	COBERTA	03	ESQUADRIA DE ALUMÍNIO COM VED.
J5	20	20	250	FIXO	04	ESQUADRIA DE ALUMÍNIO COM VED.
J6	50	250	10	MAROM	06	ESQUADRIA DE ALUMÍNIO COM VED.
J7	120	140	120	COBERTA	04	ESQUADRIA DE ALUMÍNIO COM VED.
J8	60	80	210	MAROM	02	ESQUADRIA DE ALUMÍNIO COM VED.
J9	200	35	250	BARRILETE	02	ESQUADRIA DE FERRO
J10	100	70	190	COBERTA	02	ESQUADRIA DE ALUMÍNIO COM VED.
A1	100	50	210	FIXO	06	VERRE FIXO
A2	150	50	210	FIXO	03	VERRE FIXO
A3	250	50	210	FIXO	02	VERRE FIXO
A4	60	50	210	FIXO	02	VERRE FIXO
A5	200	50	210	FIXO	01	VERRE FIXO

"O PROJETO ATENDE AS REGRAS PREVISTAS NAS NORMAS TÉCNICAS DE ACESSIBILIDADE: ABNT NBR9050/2020, LEI Nº10.098/2000, DECRETO Nº5.296 DE DEZ/2004", LEI Nº 13.146/2015, LEI Nº324 DE NOV/2019, E DEMAIS PERTINENTES;  
"O MEMORIAL DE CÁLCULO DA CAIXA DE INFILTRAÇÃO (RECARGA) É DE RESPONSABILIDADE DO PROFISSIONAL QUE ASSINOU A ART/RTT DE EXECUÇÃO E PROJETO";  
"O MEMORIAL DE CÁLCULO DA CAIXA DE INFILTRAÇÃO (RECARGA) É DE RESPONSABILIDADE DO PROPRIETÁRIO OU INTERESSADO A APROVAÇÃO DO PROJETO JUNTO AO CORPO DE BOMBEIRO MILITAR DO ESTADO DE GOIÁS, E NO ATO DA EMISSÃO DA CERTIDÃO DE CONCLUSÃO DE OBRA DEVERÁ SER APRESENTADO O CERTIFICADO DE CONFORMIDADE OU SIMILAR EMITIDO PELO MENCIONADO ÓRGÃO";  
"ESTA MODIFICAÇÃO SUBSTITUI A APROVAÇÃO ANTERIOR DE Nº 84814920";

APROVAÇÃO:

PROCESSO N.º 88933401  
SECRETARIA MUNICIPAL DE PLANEJAMENTO URBANO E HABITAÇÃO - SEPLAN E DIRETORIA DE ANÁLISE E APROVAÇÃO DE PROJETOS  
APROVADO

EM \_\_\_\_\_

**PROJETO LEGAL DE ARQUITETURA  
MODIFICAÇÃO DE PROJETO C/ ACRÉSCIMO**

Endereço: Rua 24, Qd. 49, Lt. 27, Setor Central - Goiânia - GO  
Coordenadas geográficas: 16°40'38.5"S 49°15'04.5"W

DEAM-01 GOIÂNIA (DELEGACIA DE ATENDIMENTO À MULHER)  
POLÍCIA CIVIL - GOIÁS  
CNAE 842480000 - SEGURANÇA E ORDEM PÚBLICA

EDIFICAÇÃO INSTITUCIONAL  
2 PAVIMENTOS

Tomador 01/Proprietário  
ESTADO DE GOIÁS - CNPJ 01.409.580/0001-38

Tomador 02  
POLÍCIA CIVIL - GO - CNPJ 37.014.123/0001 - 91

Autor do Projeto  
ENG. CIVIL - Cláudio Alves Dias CREA 7858/D-GO  
Nº ART 1020210187803

Responsável Técnico  
ENG. CIVIL - Cláudio Alves Dias CREA 7858/D-GO  
Nº ART 1020210268226

DESCRIÇÃO DOS PAVIMENTOS:  
TÉRREO + PAVIMENTO SUPERIOR

CONTEÚDO:  
PLANTA POLILINHA PAV. TÉRREO  
CORTE AA  
CORTE BB  
CORTE CC  
QUADRO DE ABERTURAS

ÁREA DO TERRENO ORIGINAL: 763,21 m<sup>2</sup>  
ÁREA EXISTENTE: 532,00m<sup>2</sup>  
ÁREA AMPLIADA: 53,84m<sup>2</sup>  
ÁREA TOTAL CONSTRUIDA: 685,84m<sup>2</sup>  
ÁREA EM COBERTURA VEGETAL: 38,23m<sup>2</sup>  
ÁREA EM CONCRETOGRAMA: 78,21m<sup>2</sup>  
T.C.C.A.P.: 3,67 m<sup>2</sup> - 2 caixas  
ARQUIVO: ANL\_DEAM01\_CIVIL\_R10\_30.11.21

FOLHA:  
**3/4**  
DATA:  
NOVEMBRO / 2021  
DESENHO:  
Marília Muniz



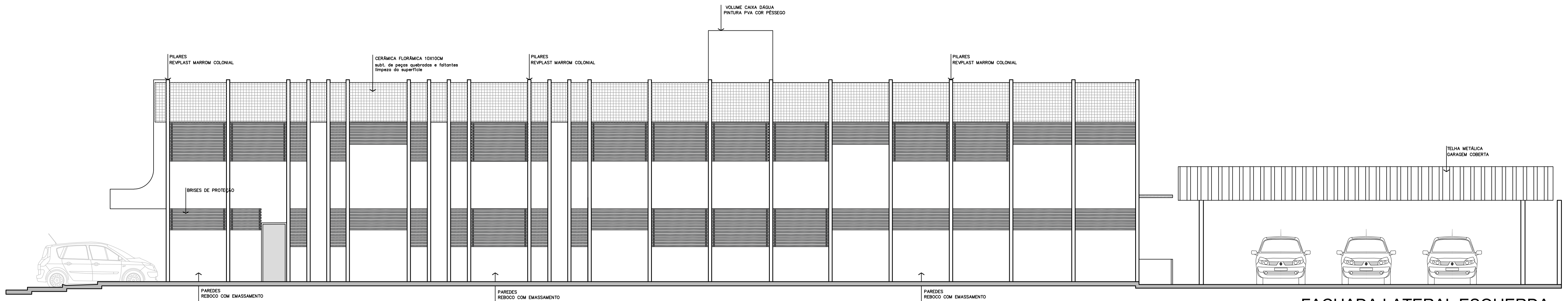

FACHADA LATERAL ESQUERDA  
escala: 1/75

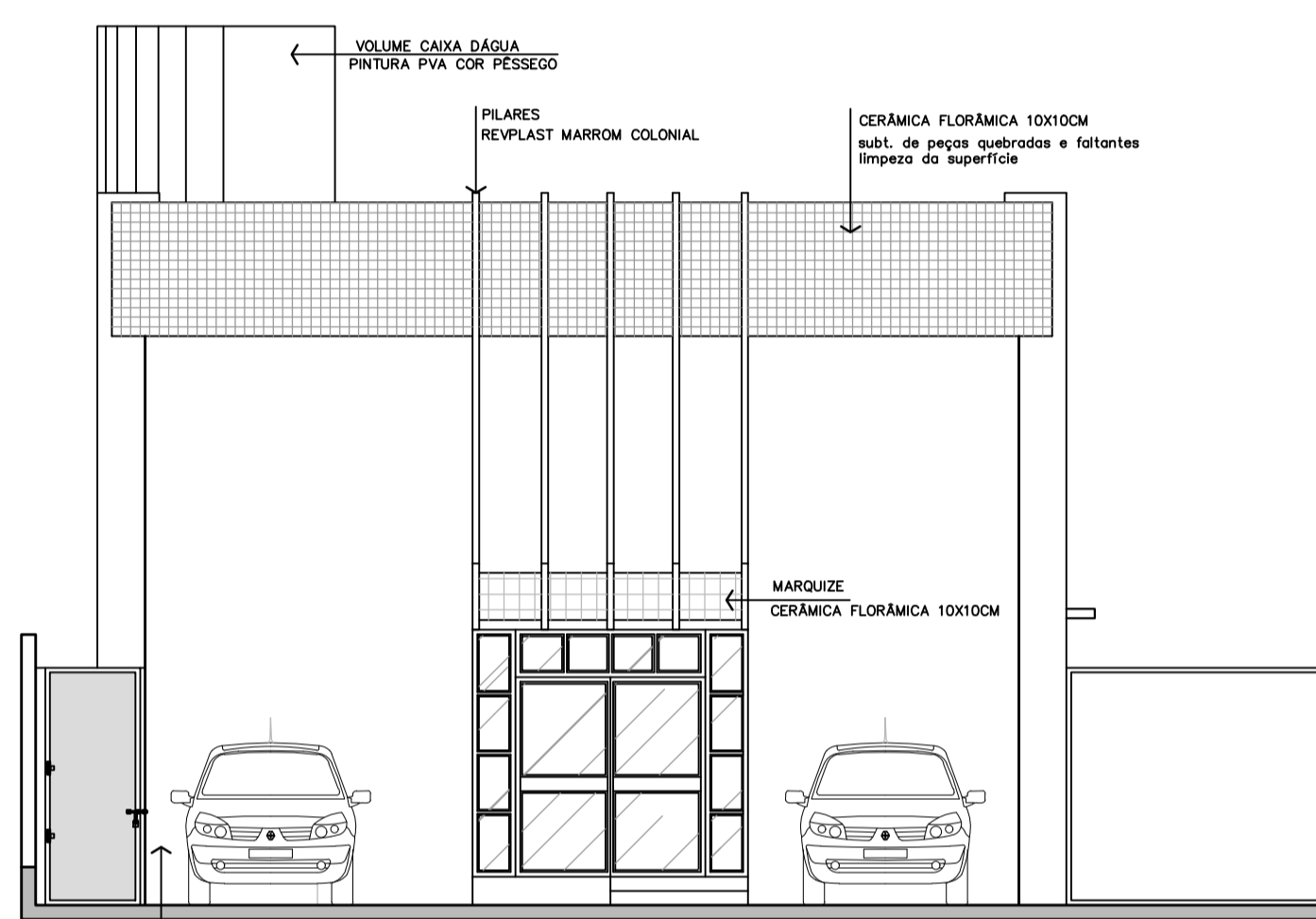

FACHADA FRONTAL  
escala: 1/75

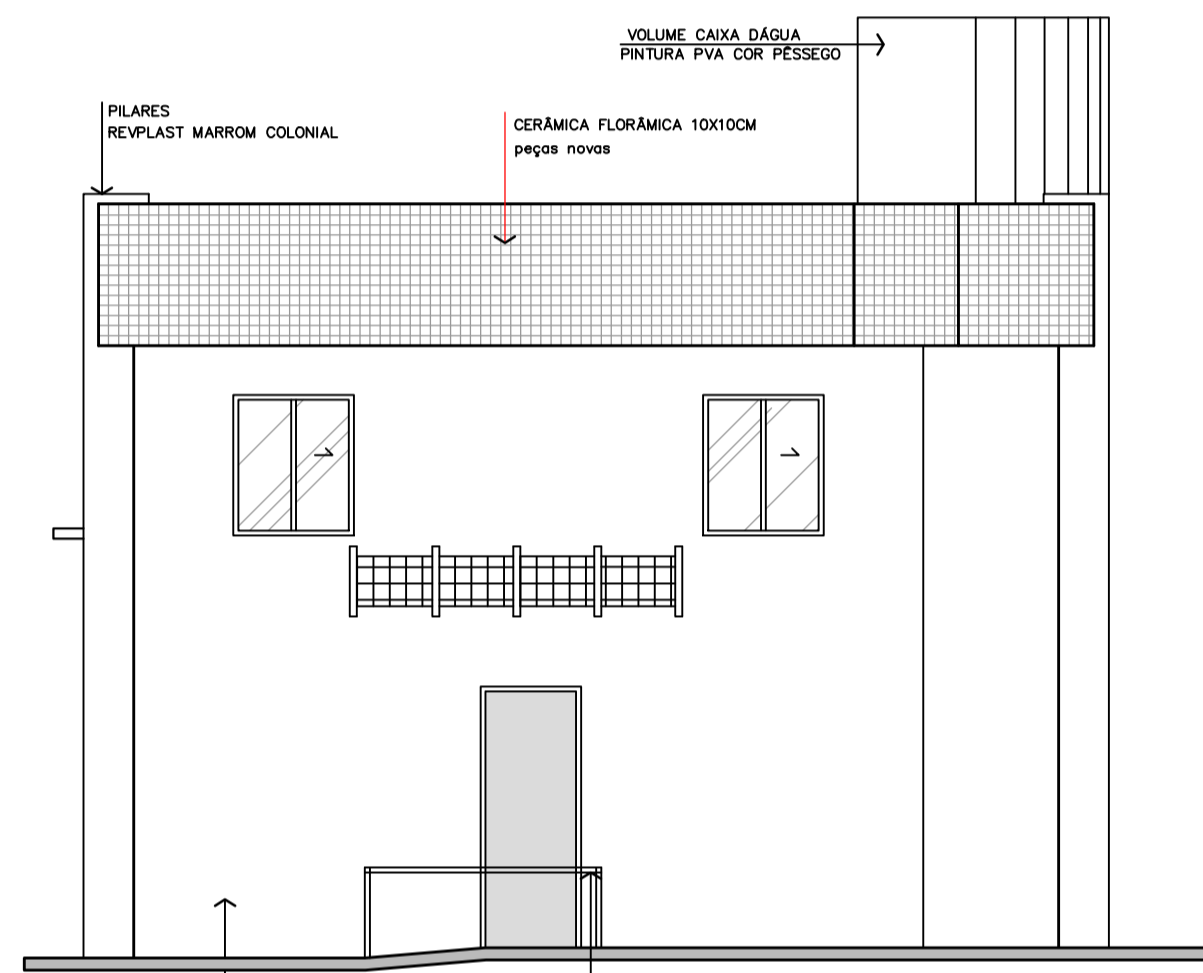

FACHADA POSTERIOR  
escala: 1/75

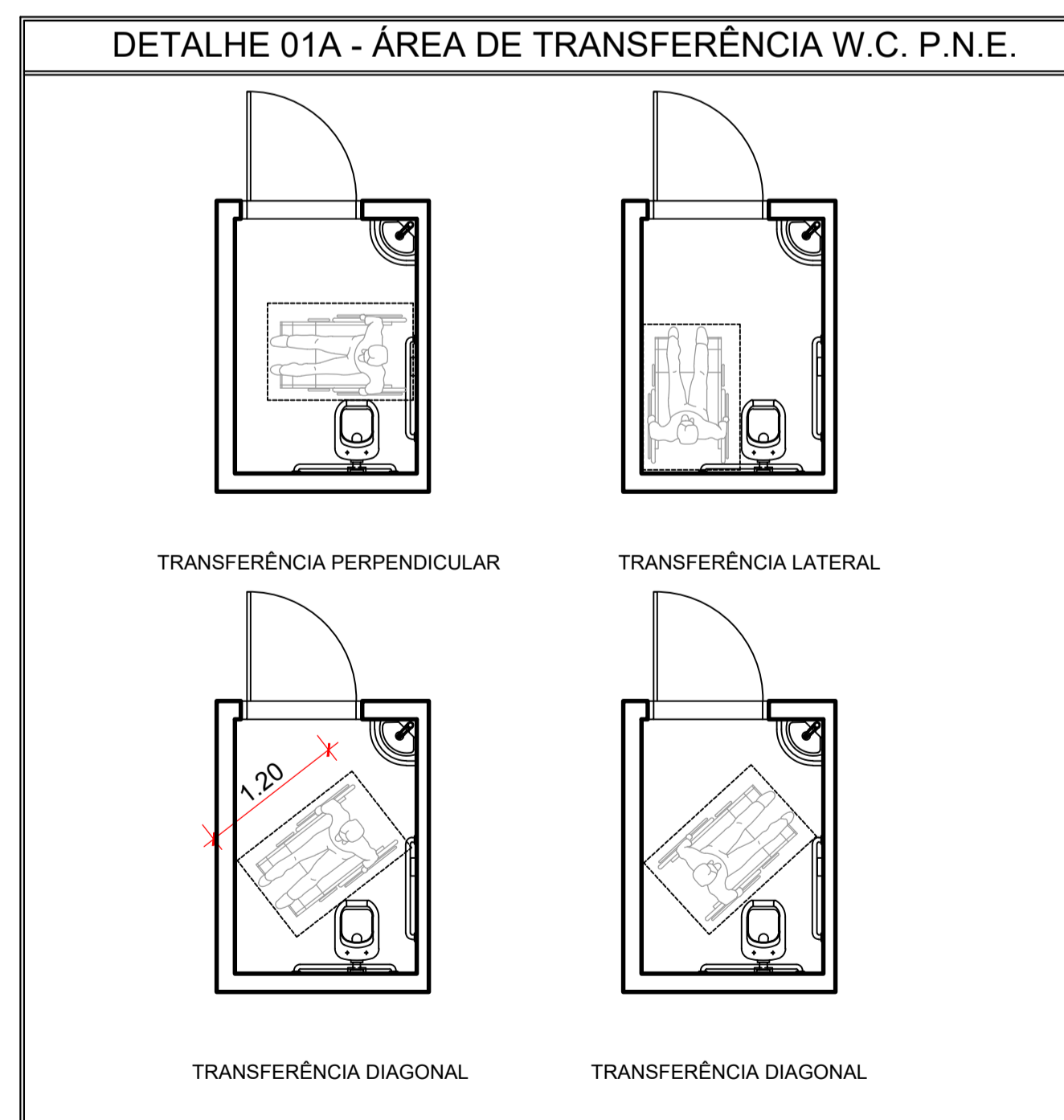
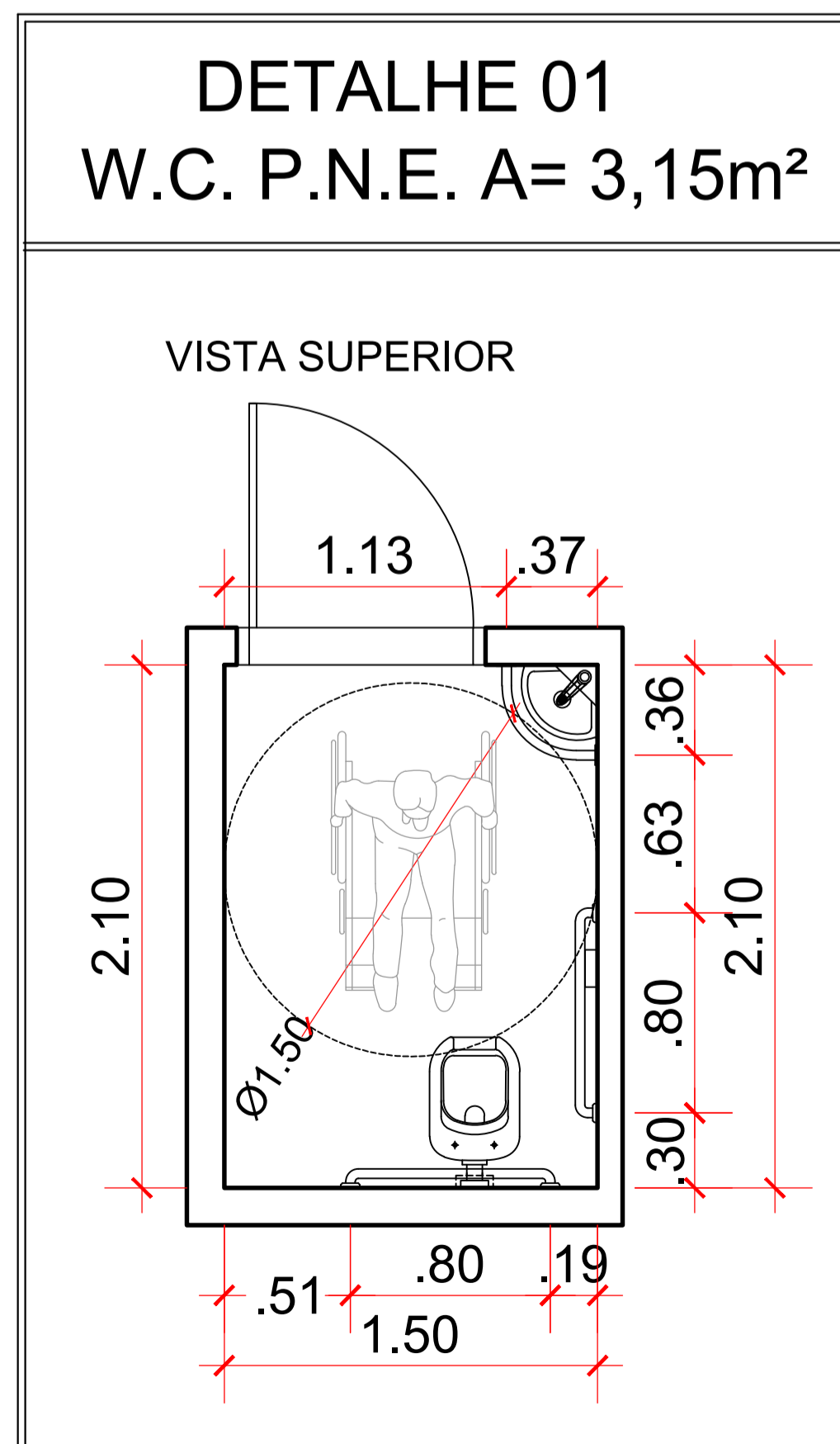

QUADRO DE ÁREAS			
PAVIMENTO	ÁREA TOTAL DO TERRENO - 763,21m²		ÍNDICE PAISAGÍSTICO
	ÁREA CONSTRUÍDA		
TÉRREO	380,62 m²	GRAMA: 38,23m² CONCREGRAMA: 78,21m²	96,82 m²
SUPERIOR	305,22 m²	ÁREA IMPERMEÁVEL	666,39m²
TOTAL	685,82m²	CX DE CAPTAÇÃO	2 Und.
		C.C.A.P.	3,67m²

PERMEABILIDADE CONFORME L.C. 246 / 2013		
ART. 128 - ÍNDICE DE CONTROLE DE CAPTAÇÃO DE ÁGUA PLUVIAL		
ÁREA DO TERRENO	763,21m²	NOTAS - Para cada 200m² de terreno impermeabilizado, 1m² de caixa de recarga ou por caixa de retenção. - Superfície mínima de 1,00m² de caixa. - Profundidade máxima de 2,60m.
ÁREA PERMEÁVEL	96,82m²	
ÁREA IMPERMEÁVEL	666,39m²	
MEMORIAL DE CÁLCULO - ICCAP		
666,39m² / 200m² = 3,34m²		

O sistema de captação de água pluvial se constitui por dois processos:  
 1º - Toda água de chuva que cai no telhado escorre para as calhas e dali são conduzidas por tubos de PVC com diâmetros de 100mm, para caixas de passagens com fundos de brita "1", e delas, para o meio fio, conforme mostrado no layout.  
 2º - A água que cai diretamente sobre o terreno, escorre para as áreas permeáveis, que representam 16,54% da área total do terreno, e infiltram no solo.

MEMORIAL DE CÁLCULO DO POÇO DE INFILTRAÇÃO			
Pi= 3,14	ÁREA DA SUPERFÍCIE		
Raio (R) = 0,60m	ÁREA LATERAL: Pi x D x H = 3,14 x 1,13 x 1,60 = 5,67m².		
Altura (H) = 1,60m	ÁREA FUNDO: Pi x R² = 1,13m².	Poço Ø = 120cm	
VOLUME TOTAL: Pi x R² x H = 3,14 X 0,80² X 1,60 = 3,14 X 0,36 X 1,60 = 1,13 X 1,62	VOLUME TOTAL = 1,835 m³ (CAPACIDADE DE 01 POÇO)	Face Laterai Pi x D x H = 3,14 x 1,13 x 1,60 = 5,67m³	
VOLUME NECESSÁRIO = 3,34m³		Água da Chuva 150mm ind.3%	
VOLUME UTILIZADO = 3,67m³ (2 Und. POÇOS)		Extrator 100mm ind.3%	

PERMEABILIDADE CONFORME L.C. 246 / 2013			
ART. 128 - A - ÍNDICE DE CONTROLE PAISAGÍSTICO			
ÁREA DO TERRENO	763,21m²		
		Área Exigida	Área do Projeto
		%	m²
C.V. COBERTURA VEGETAL (grama)	5 %	38,17m²	5,01% 38,23 m²
C.V. CONCREGRAMA	10 %	76,33m²	10,24% 78,21m²

"O PROJETO ATENDE AS REGRAS PREVISTAS NAS NORMAS TÉCNICAS DE ACESSIBILIDADE: ABNT NBR9050/2020, LEI Nº10.098/2000, DECRETO Nº5.296 DE DEZ/2004", LEI Nº 13.146/2015, LEI Nº324 DE NOV/2019, E DEMAIS PERTINENTES;  
 "O MEMORIAL DE CÁLCULO DA CAIXA DE INFILTRAÇÃO (RECARGA) É DE RESPONSABILIDADE DO PROFISSIONAL QUE ASSINOU A ART/RTT DE EXECUÇÃO E PROJETO";  
 DE ACORDO COM A LEI COMPLEMENTAR 302 DE DEZ/2016, "É DE RESPONSABILIDADE DO PROPRIETÁRIO OU INTERESSADO A APROVAÇÃO DO PROJETO JUNTO AO CORPO DE BOMBEIRO MILITAR DO ESTADO DE GOIÁS, E NO ATO DA EMISSÃO DA CERTIDÃO DE CONCLUSÃO DE OBRA DEVERÁ SER APRESENTADO O CERTIFICADO DE CONFORMIDADE OU SIMILAR EMITIDO PELO MENCIONADO ÓRGÃO";  
 "ESTA MODIFICAÇÃO SUBSTITUI A APROVAÇÃO ANTERIOR DE Nº 84814920";

APROVAÇÃO:  
 PROCESSO N.º 88933401  
 SECRETARIA MUNICIPAL DE PLANEJAMENTO URBANO E HABITAÇÃO - SEPLAN/HE  
 DIRETORIA DE ANÁLISE E APROVAÇÃO DE PROJETOS  
 APROVADO  
 EM \_\_\_\_\_

PROJETO LEGAL DE ARQUITETURA  
 MODIFICAÇÃO DE PROJETO C/ ACRÉSCIMO

Endereço: Rua 24, Qd. 49, Lt. 27, Setor Central - Goiânia - GO  
 Coordenadas geográficas: 16°40'38.5"S 49°15'04.5"W

DEAM-01 GOIÂNIA (DELEGACIA DE ATENDIMENTO À MULHER)  
 POLÍCIA CIVIL - GOIÁS  
 CNAE 842480000 - SEGURANÇA E ORDEM PÚBLICA

EDIFICAÇÃO INSTITUCIONAL  
 2 PAVIMENTOS

Tomador 01/Proprietário  
 ESTADO DE GOIÁS - CNPJ 01.409.580/0001-38

Tomador 02  
 POLÍCIA CIVIL - GO - CNPJ 37.014.123/0001 - 91

Autor do Projeto  
 ENG. CIVIL - Cláudio Alves Dias CREA 7858/D-GO  
 N.º ART 1020210187803

Responsável Técnico  
 ENG. CIVIL - Cláudio Alves Dias CREA 7858/D-GO  
 N.º ART 1020210268226

DESCRIÇÃO DOS PAVIMENTOS		TÉRREO + PAVIMENTO SUPERIOR	
CONTEÚDO:	FACHADA FRONTAL FACHADA POSTERIOR FACHADA LATERAL DIREITA DETALHE 1 DETALHE 1A QUADRO DO CÁLCULO DO POÇO	ÁREA DO TERRENO ORIGINAL: 763,21 m²	FOLHA: <b>4/4</b>
		ÁREA EXISTENTE: 532,00m²	DATA: NOVEMBRO / 2021
		ÁREA AMPLIADA: 53,84m²	
		ÁREA TOTAL CONSTRUÍDA: 685,84m²	
		ÁREA EM COBERTURA VEGETAL: 38,23m²	
		ÁREA EM CONCREGRAMA: 78,21m²	
		T.C.C.A.P.:	DESENHO
		3,67 m² - 2 caixas	Marília Muniz
		ÁREAS: TÉRREO: 380,62m² PAV. SUPERIOR: 305,22m²	ARQUIVO: ARQ_DEAM01_0719_010_30.11.21