

DETALHE VIGA BALDRAME COM ESTACA
ESCALA 1:25

DETALHE BLOCO ESTRUTURAL SEM ESCALA

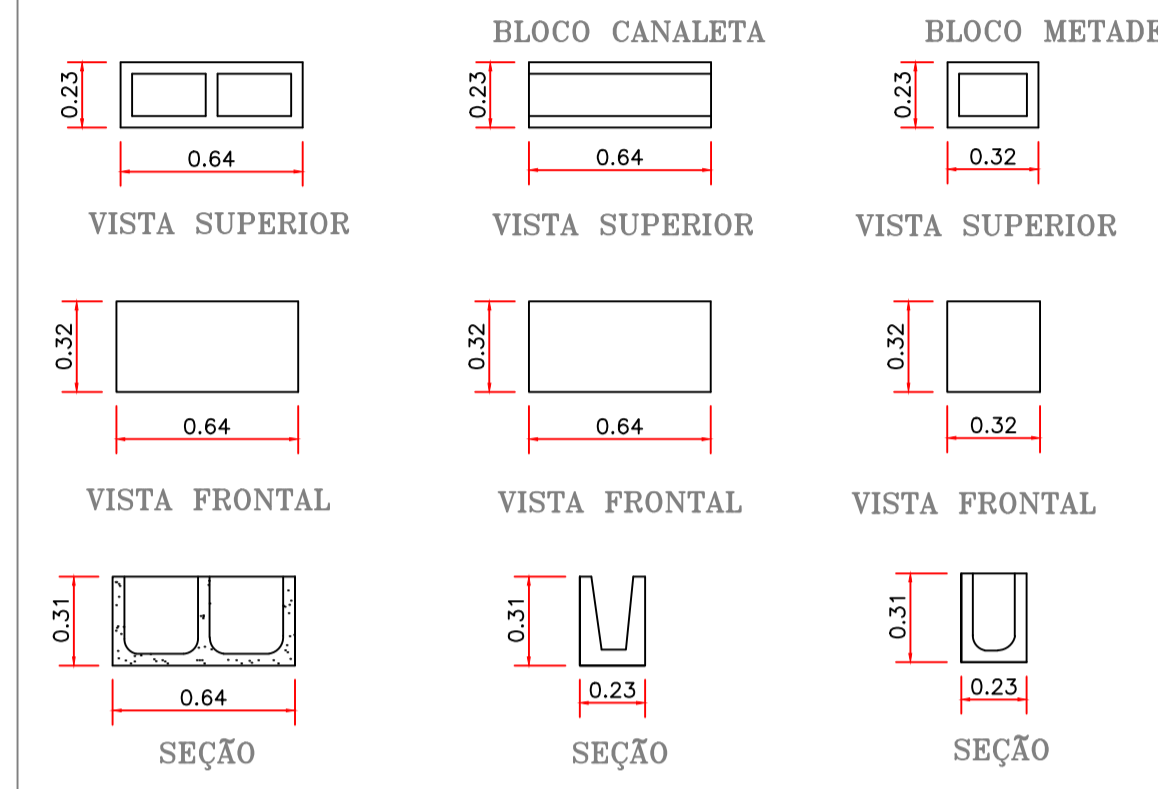

DETALHE GENÉRICO DAS FERRAGEM AUXILIAR SEM ESCALA

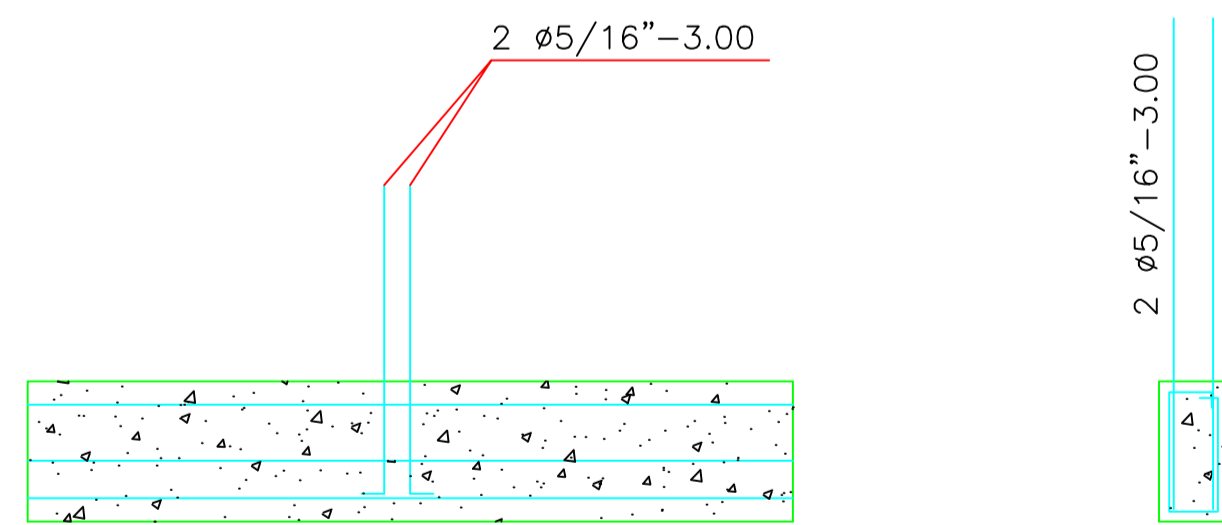

DETALHE GENÉRICO DAS VIGAS BALDRAME SEM ESCALA

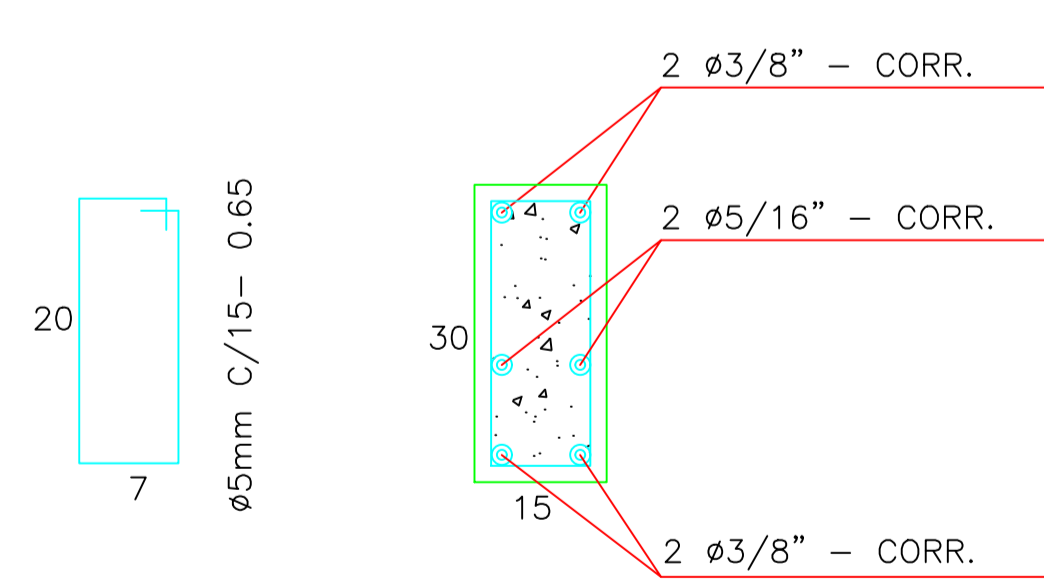

DETALHE DAS ESTACAS SEM ESCALA

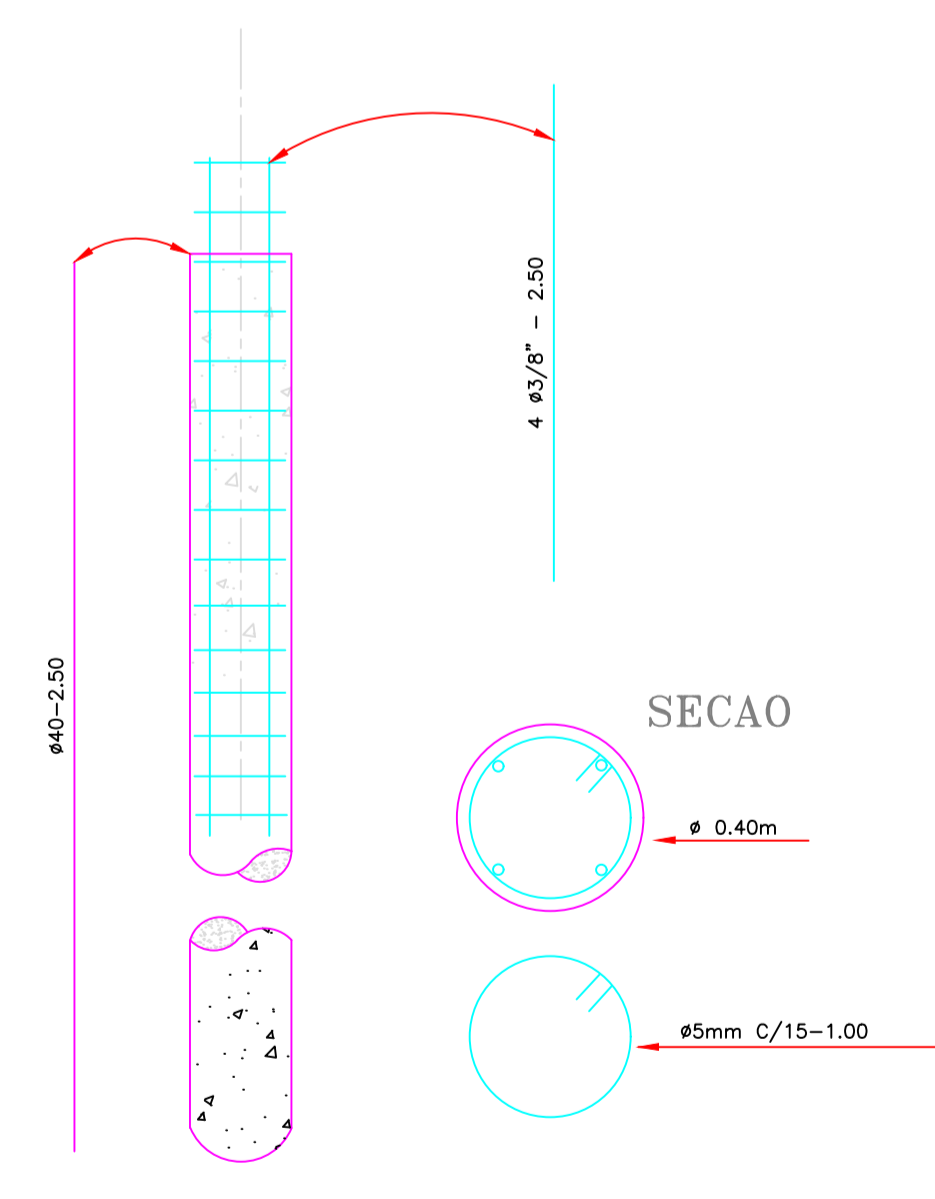

APROVAÇÃO:

PROCESSO N° _____

PROPOSTA DE PROJETO DE ARQUITETURA

PROJETO DE ARQUITETURA

EM _____

ARQUITETURA

Construção

Endereço: Comando da Academia de Polícia Militar do Estado de Goiás
Rua 252 nº 21, Setor Leste Universitário
Goiânia - GO - CEP: 74603-240

Preparado por: POLÍCIA MILITAR DO ESTADO DE GOIÁS

Coordenado pelo projeto: TENENTE CORONEL GOMES FRANCISCO DE ASSIS FERREIRA RAMOS JUBE
Chefe do Escritório de Projetos da PMGO - PM9

Autor do projeto: 3º SARGENTO PM ALEXSANDRO DA SILVEIRA
Engenheiro Civil - CREA: 111827/2004-03
SOLDADO PM MYRES LUIZ DOS SANTOS
ARQUITETO E URBANISTA - CAUBR: 25906-9

PROJETO ESTRUTURAL EM DETALHES		FOLHA
CONTÉUDO	ÁREA DO TERRENO ORIGINAL	
PROJETO PARA IMPLANTAÇÃO DO MURO DE ALVENARIA	ÁREA DO TERRENO PARA EDIFICAÇÃO	4/4
	ÁREA TOTAL DA CONSTRUÇÃO	
	ÁREA DE CONSTRUÇÃO	
	ÁREA DE SERVIÇOS	
PROJETO	PROJETO ARQUITETÔNICO	PROJETO