

**VB30 (14 x 30)**  
ESC 1:50

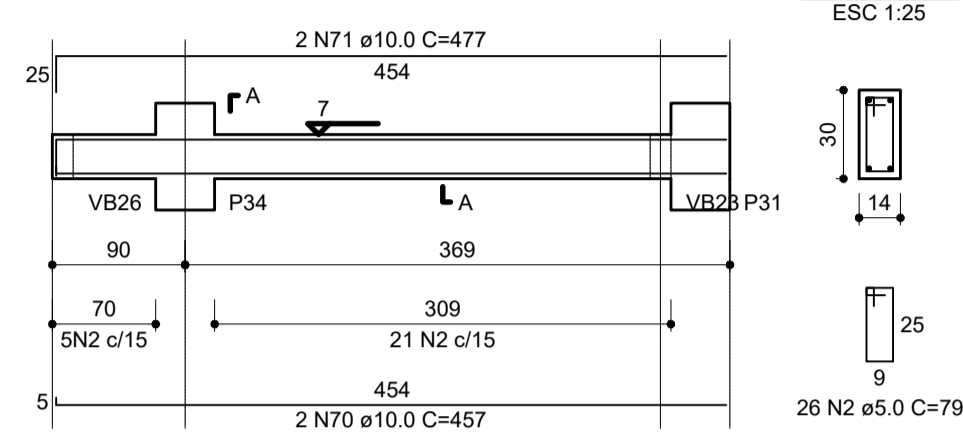

**VB31 (14 x 30)**  
ESC 1:50

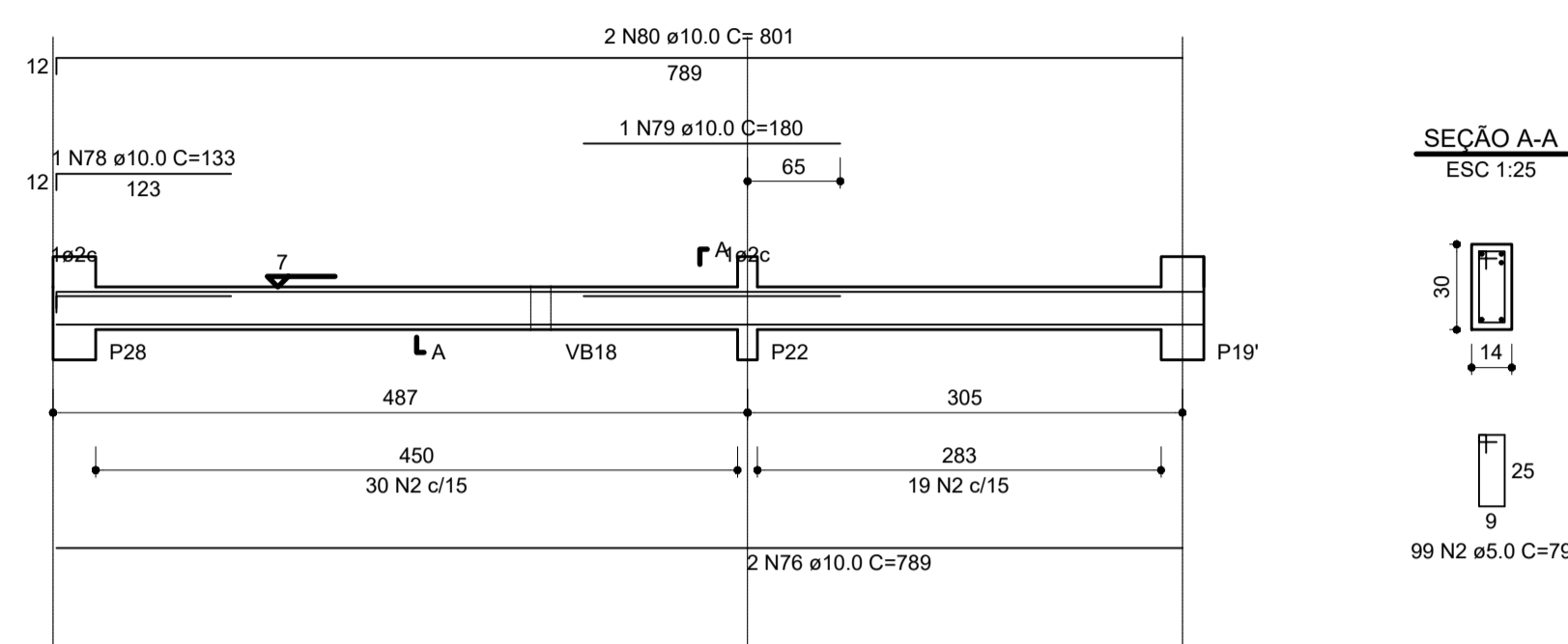

**VB33 (14 x 30)**  
ESC 1:50

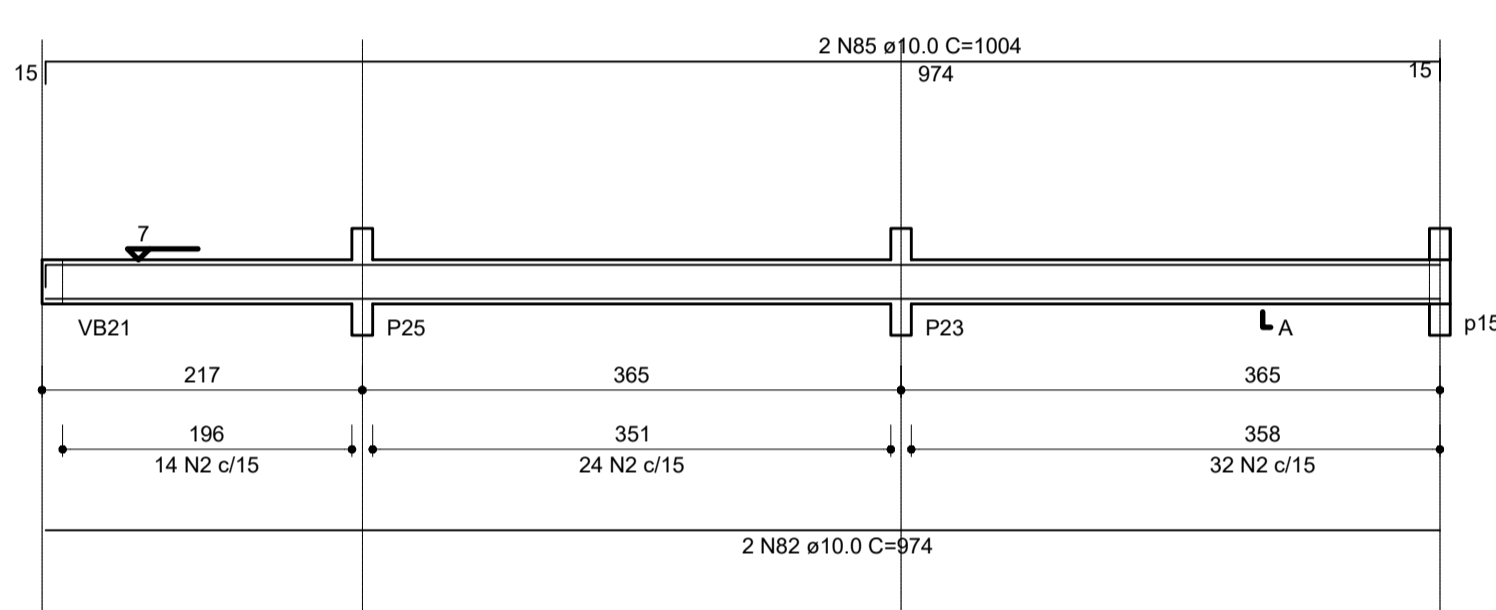

**VB34 (14 x 30)**  
ESC 1:50

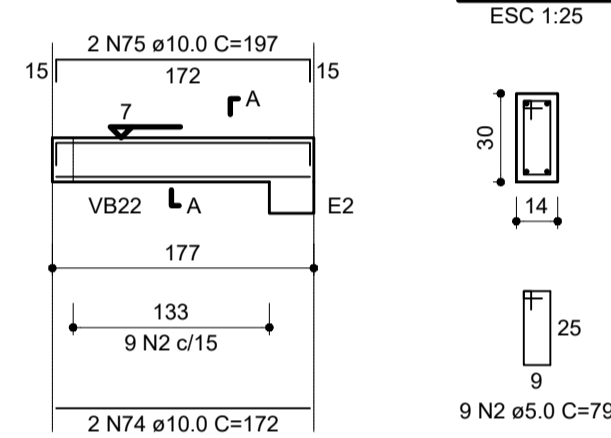

**VB37 (14 x 30)**  
ESC 1:50

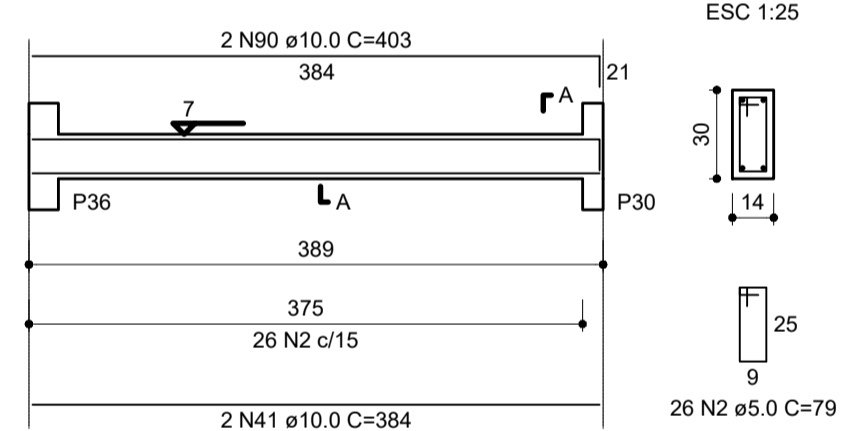

**VB39 (14 x 30)**  
ESC 1:50

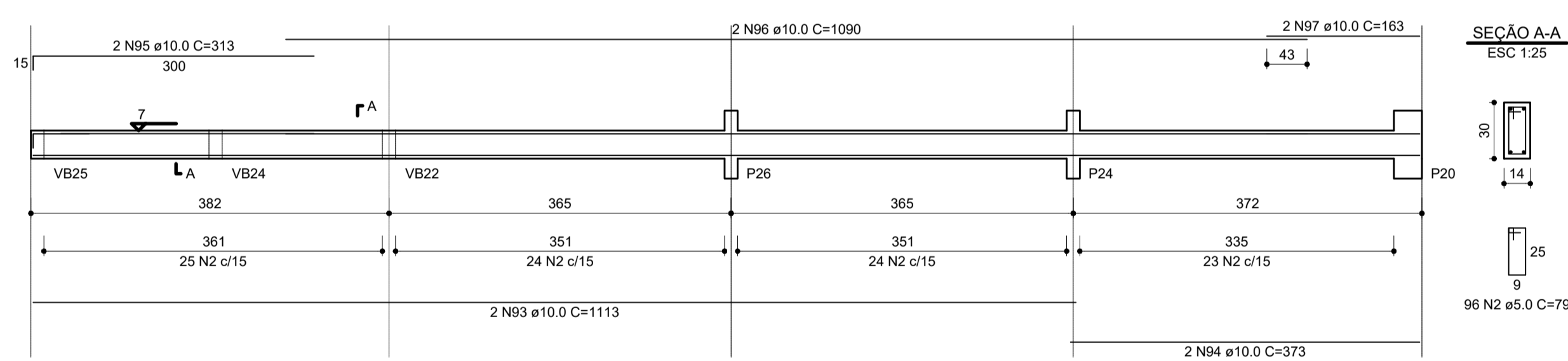

**VB41 (14 x 30)**  
ESC 1:50

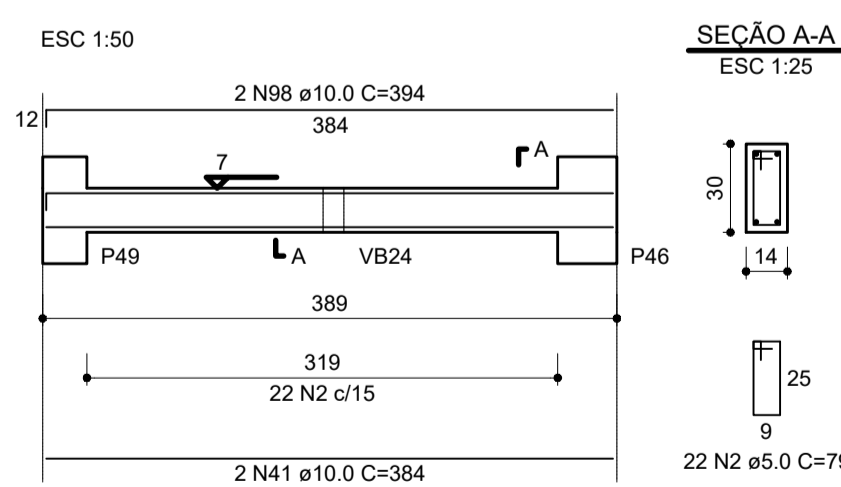

**VB45 (37 x 20)**  
ESC 1:50

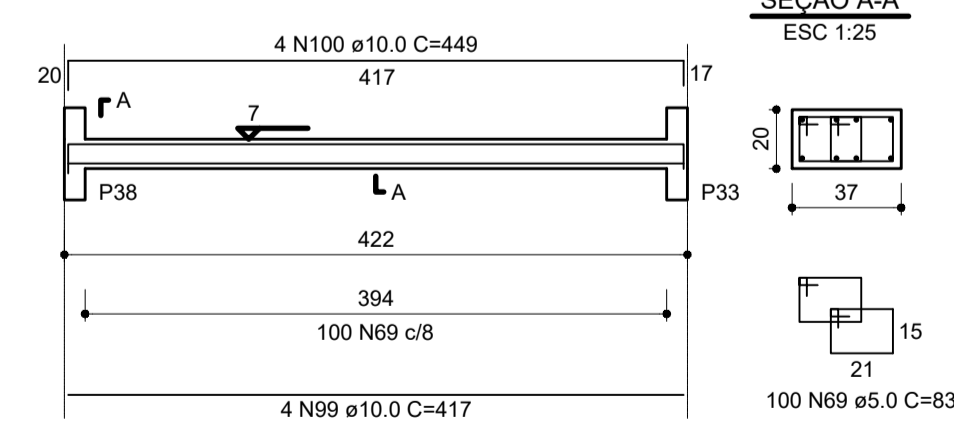

RELAÇÃO DO AÇO

VB30	VB31 (AJUST.)	VB32
VB33 (AJUSTADA)	VB34	VB37
VB39	VB41	VB45

AÇO	N	DIAM (mm)	QUANT (Barras)	UNIT (cm)	C.TOTAL (cm)
CA60	2	69	5.0	298	1500
CA50	41	10.0	4	384	1536
	70	10.0	2	457	914
	71	10.0	2	477	954
	74	10.0	2	172	344
	75	10.0	2	197	394
	78	10.0	2	789	1578
	78	10.0	1	133	133
	79	10.0	1	180	180
	80	10.0	2	801	1602
	82	10.0	2	974	1948
	85	10.0	2	1004	2008
	90	10.0	2	403	806
	93	10.0	2	1113	2226
	94	10.0	2	373	746
	95	10.0	2	313	626
	96	10.0	2	1090	2180
	97	10.0	2	163	326
	98	10.0	2	394	788
	99	10.0	4	417	1668
	100	10.0	4	449	1796

RESUMO DO AÇO

AÇO	DIAM (mm)	C.TOTAL (m)	PESO+10% (kg)
CA50	10.0	227.53	154.40
CA60	5.0	318.42	53.97
PESO TOTAL (kg)			
CA50		154.4	
CA60		53.97	

(C-25) = 2,13m³  
Área de forma = 30,42 m²

APROVAÇÃO:

PROCESSO N.º .....  
PREFEITURA DE MINEIROS  
SECRETARIA MUNICIPAL DE DESENVOLVIMENTO URBANO SUSTENTÁVEL-SEPLAN  
DIRETORIA DE ANÁLISE E APROVAÇÃO DE PROJETOS  
**APROVADO**  
EM .....  
.....

## ESTRUTURAL E FUNDAÇÃO DELEGACIA DE MINEIROS

Endereço: Rua Sebastiana Maris de Sousa, Qd. 05, Lt 19 e 20, - Morada do Sol - Mineiros - GO  
COORDENADAS GEOGRÁFICAS: 17°32'20.1"S 52°32'12.0"W

EDIFICAÇÃO INSTITUCIONAL  
TÉRREO

Proprietário: POLÍCIA CIVIL - GO - CNPJ 37014 123 0001 - 91

Autor do Projeto: ENG. CIVIL - Fernando Lesse de Mattos CREA 24526-D/GO  
N.º ART 1020200086470

Co-Autor do Projeto: \_\_\_\_\_

Responsável Técnico: \_\_\_\_\_

	DESCRIÇÃO DOS PAVIMENTOS:	
	TÉRREO	
	CONTEÚDO: DETALHE VIGAS BALDRAME	ÁREA DO TERRENO ORIGINAL: 602,31m² ÁREA TOTAL DA CONSTRUÇÃO: 178,75m² ÁREA PAVIMENTADA: 134,06m² RESERVAÇÃO DE PROJEÇÃO: 7,14m²
	ÁREAS:	Área Pavimentada: 294,43m² ÁREA: 294,43m² ARQUIVO: EST_DP_MINEIROS_R01

5/8

DATA: MAIO / 2020  
DESENHO: GUSTAVO BARBOSA