

FACHA FRONTAL
escala: 1/75

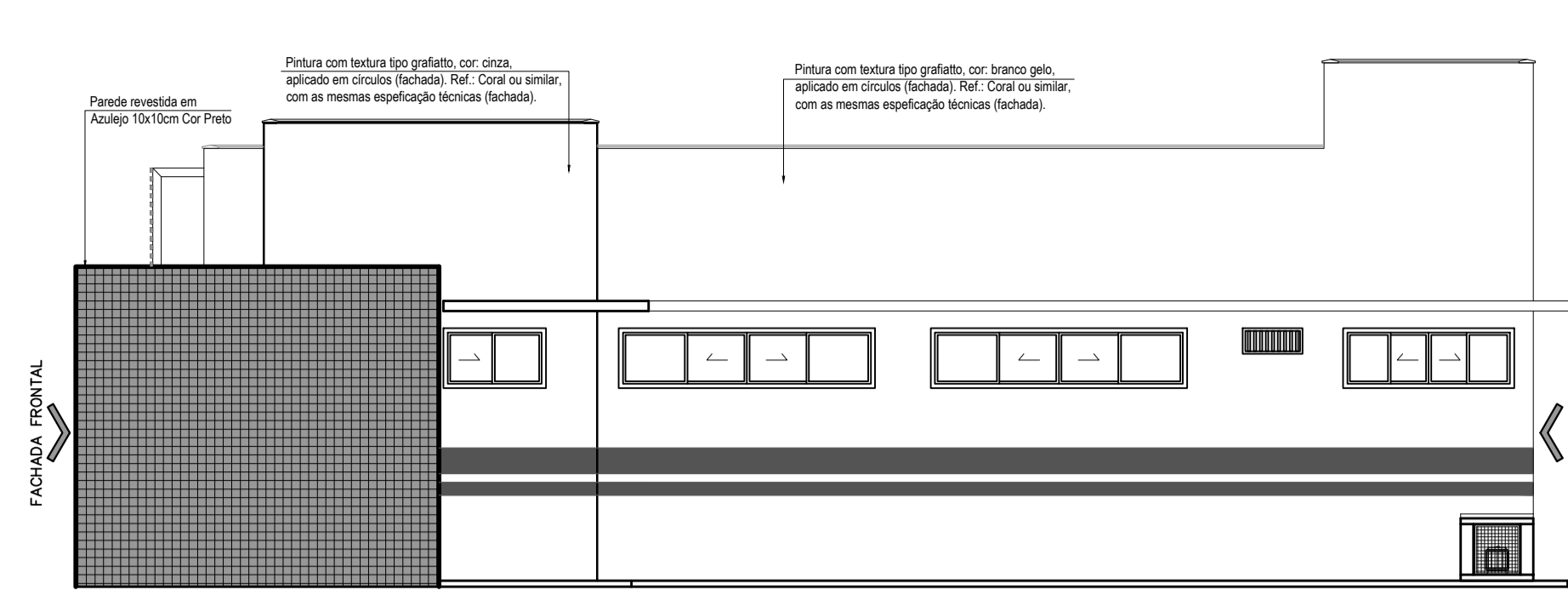

FACHA LATERAL ESQUERDA
escala: 1/75

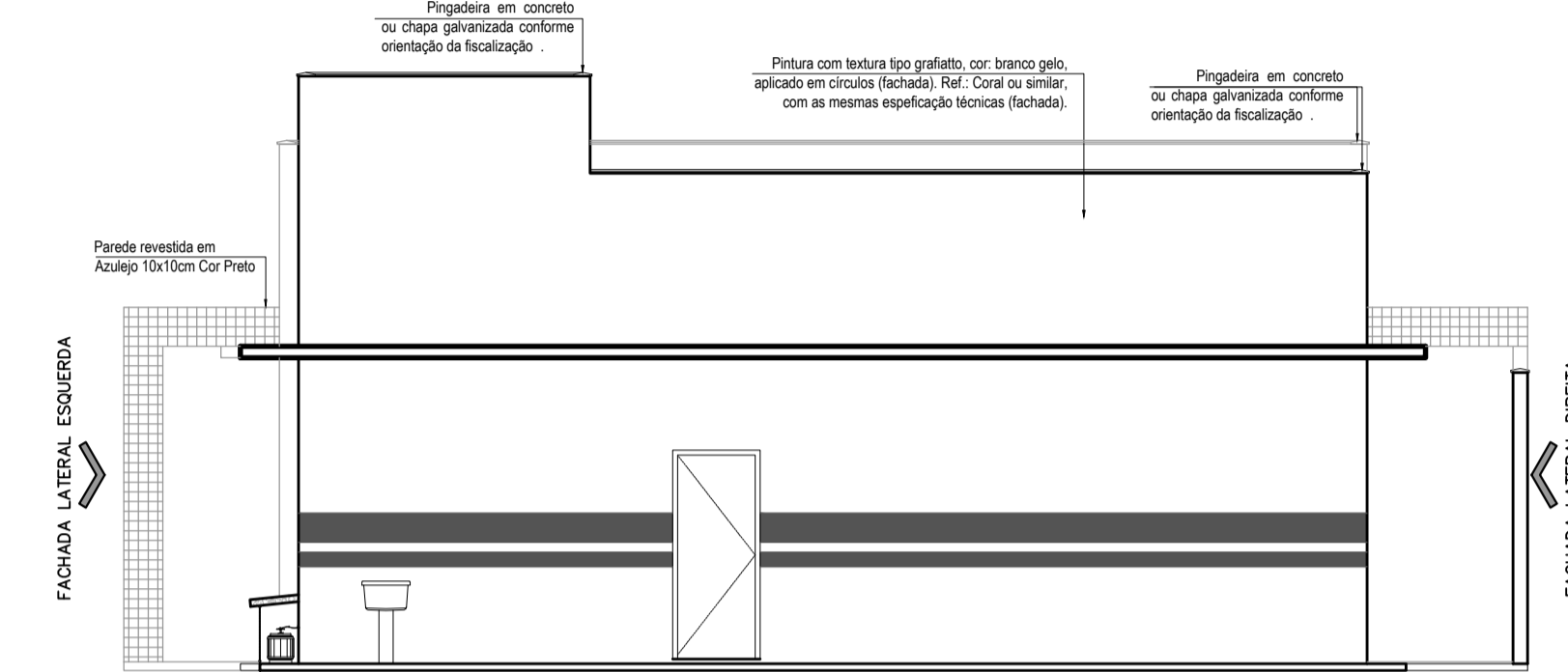

FACHA POSTERIOR
escala: 1/75

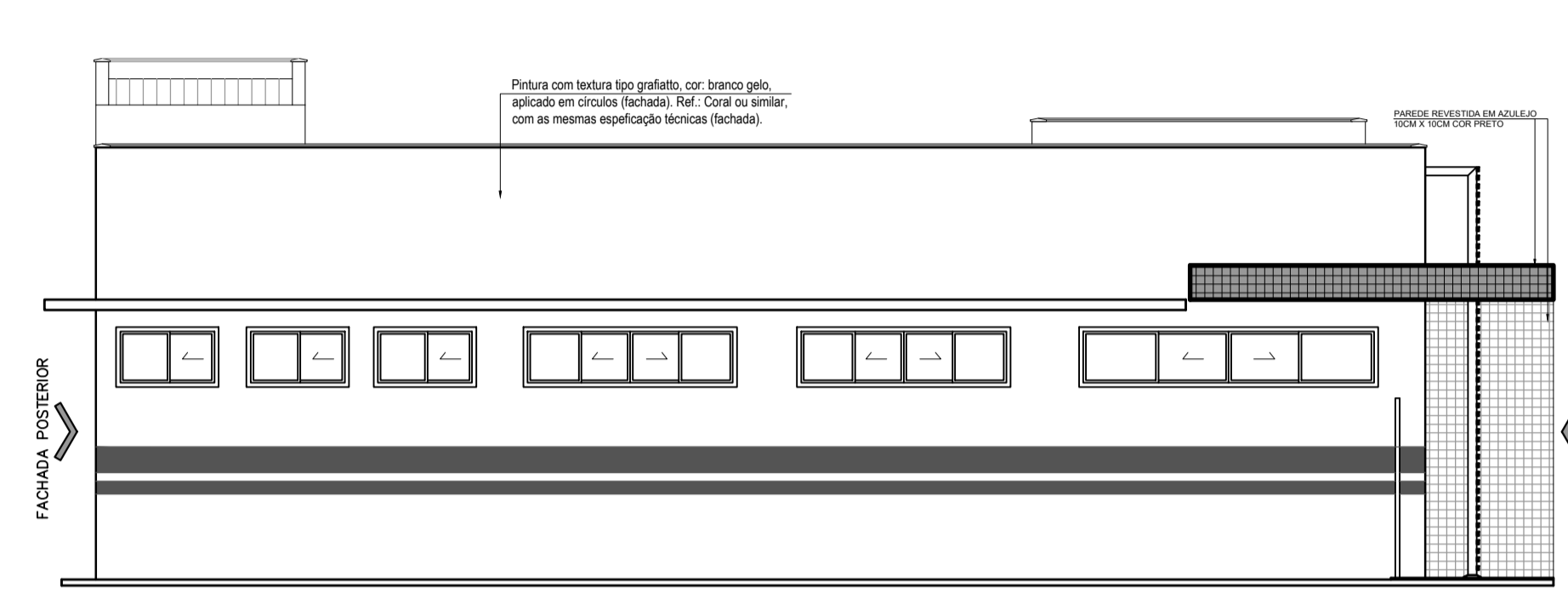

FACHA LATERAL DIREITA
escala: 1/75

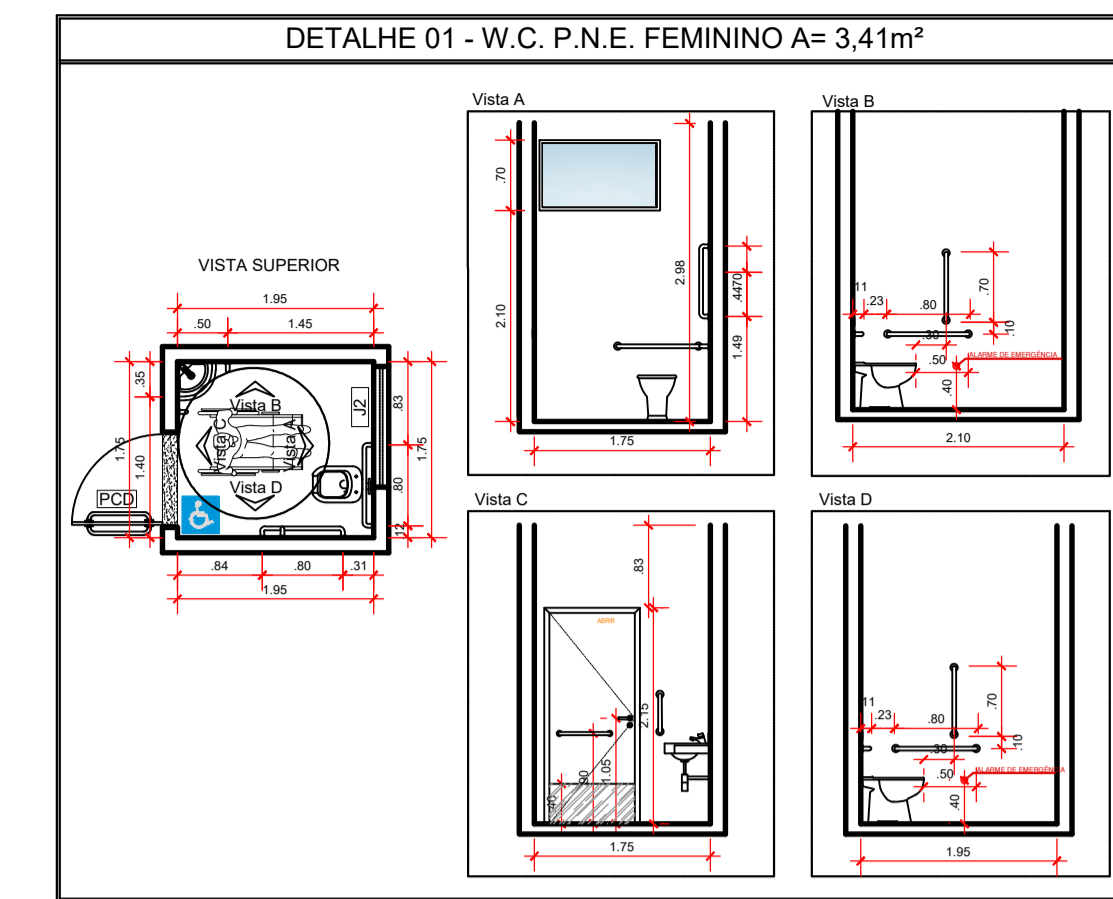

DETALHE 01 - WC PNE
escala: 1/75

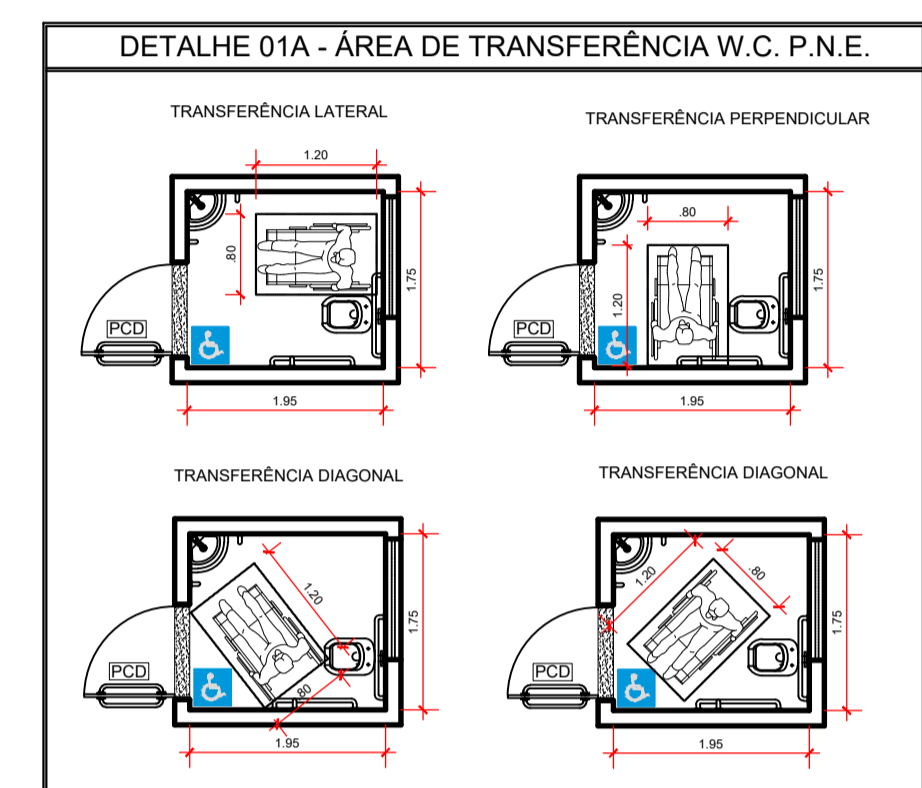

DETALHE 01A - WC PNE
escala: 1/75

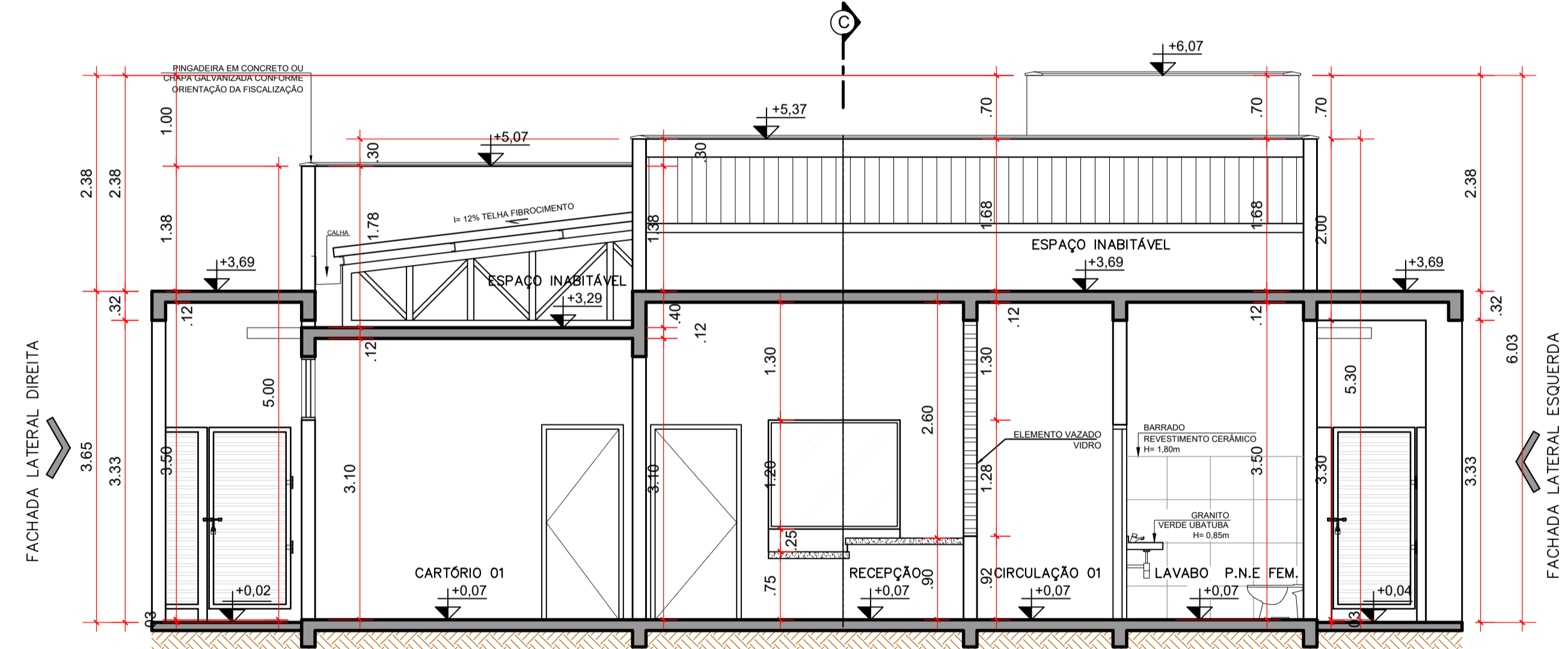

CORTE AA
escala: 1/50

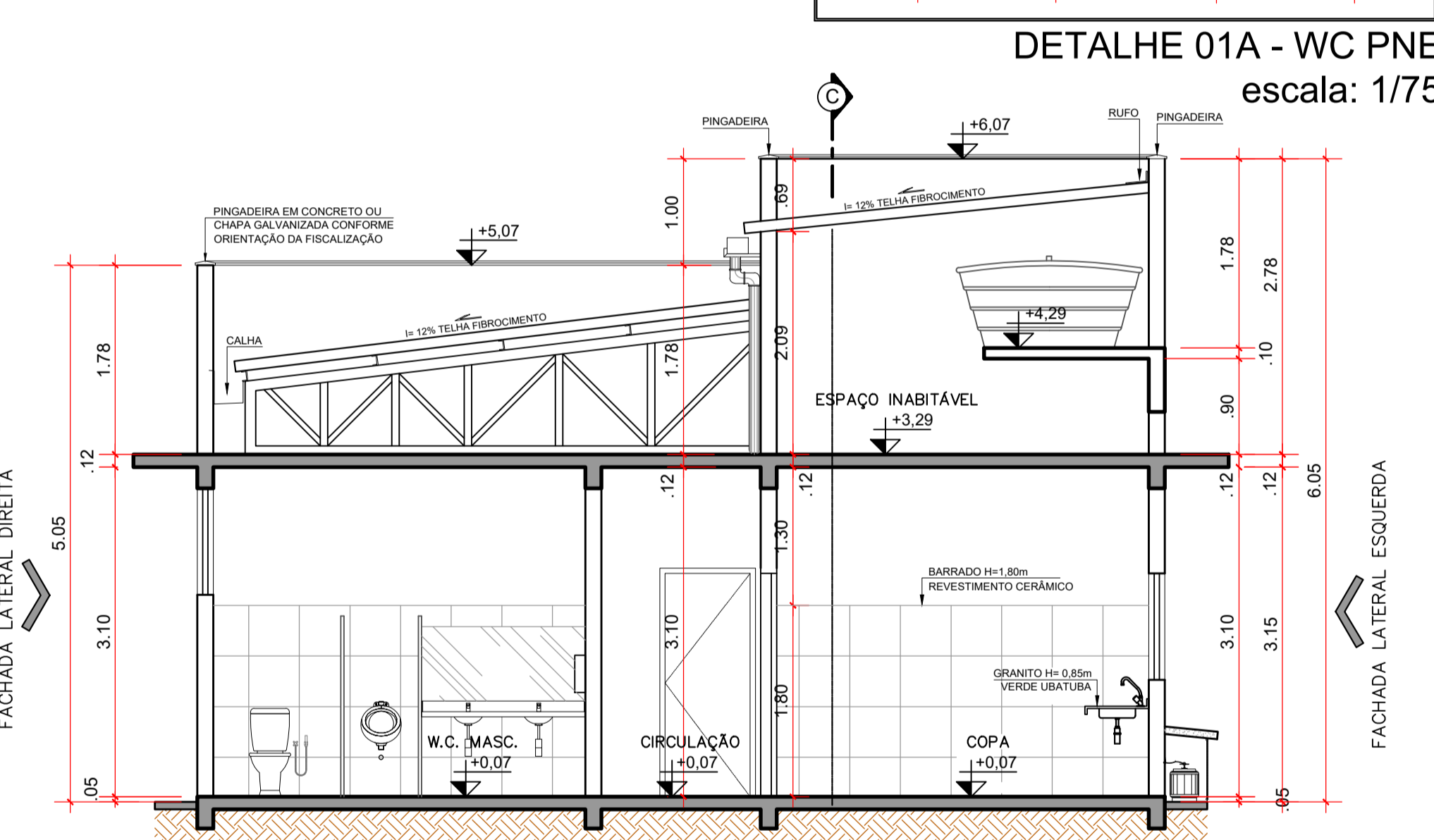

CORTE BB
escala: 1/50

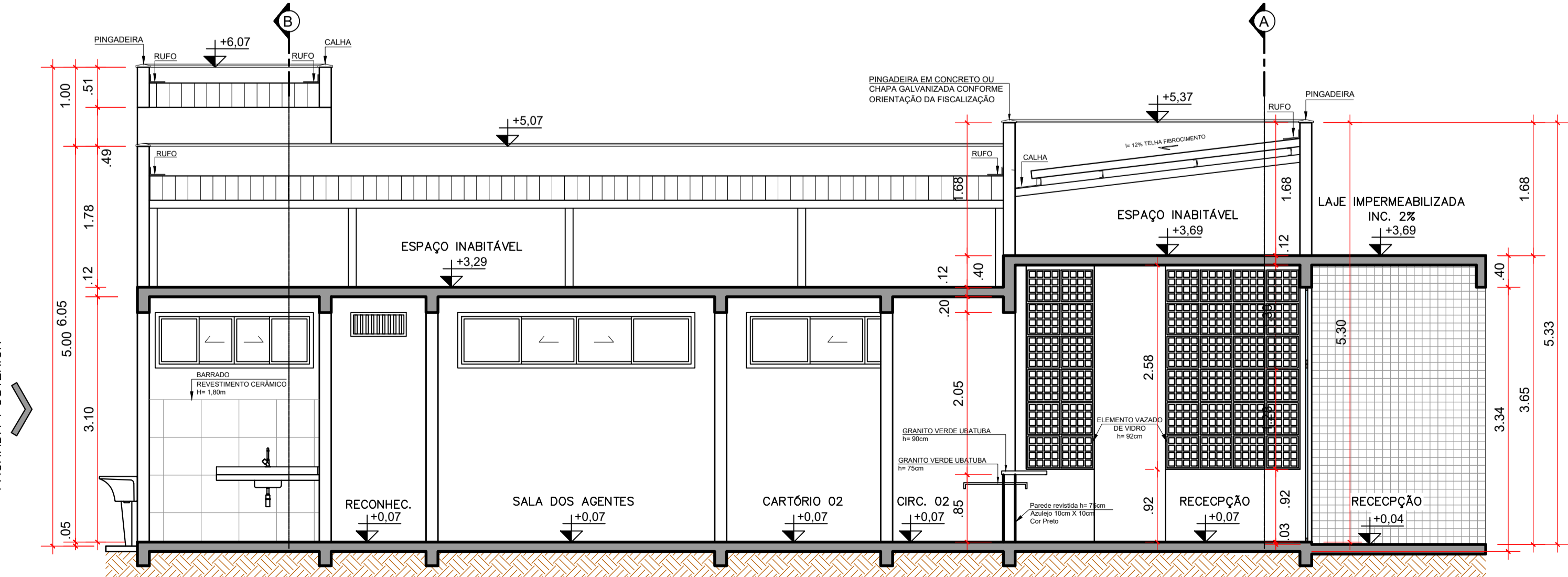

CORTE CC
escala: 1/50

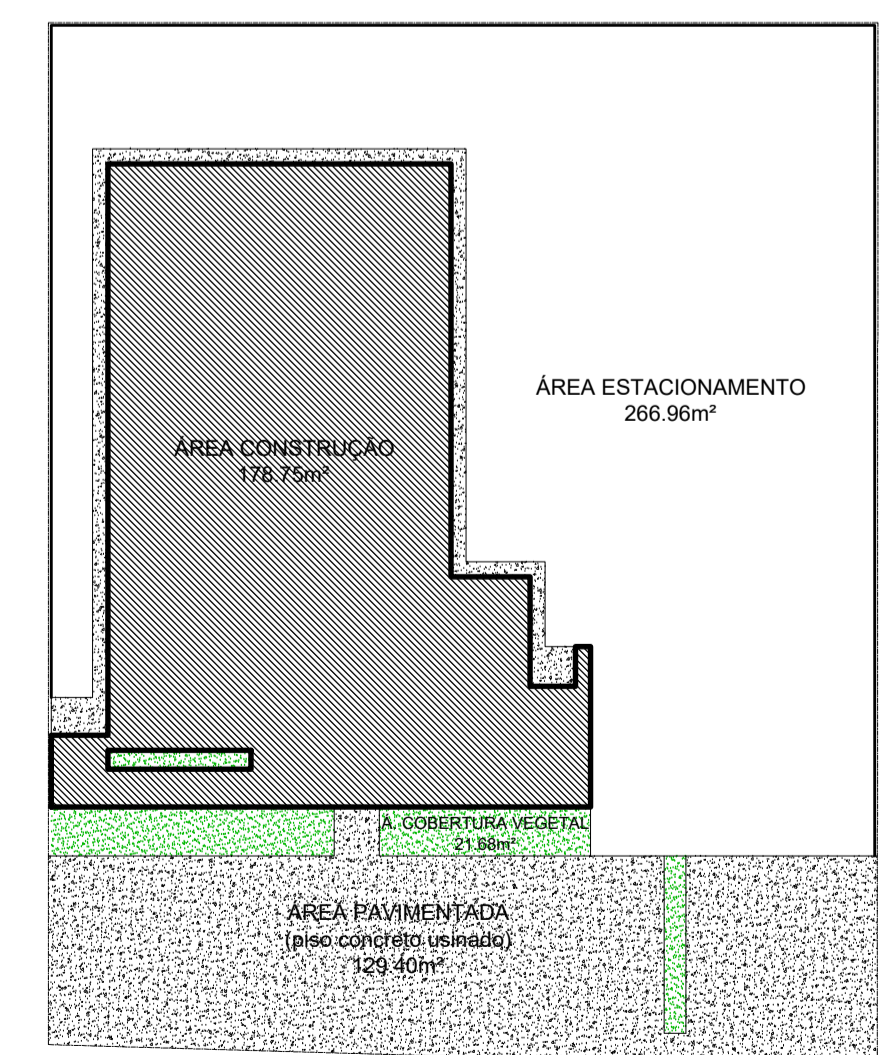

PLANTA POLILINHA
escala: 1/200

LEGENDA - POLILINHA	
[Symbol]	Área 21,68m²
[Symbol]	Área Permeável - Cobertura Vegetal
[Symbol]	Área 129,40m²
[Symbol]	Área Impermeável - Concreto usinado
[Symbol]	Área 178,75m²
[Symbol]	Área Impermeável - Edificação

QUADRO DE ABERTURA PORTAS					
PORTAS	LARGURA	ALTURA	TIPO ABERTURA	QUANT.	OBSERVAÇÃO
P1	70	210	ABRIR	01	PORTA DE MADEIRA LISA 1 FOLHA
P2	80	210	ABRIR	04	PORTA DE MADEIRA LISA COM VISOR - 1 FOLHA
P3	80	210	ABRIR	05	PORTA DE MADEIRA LISA SEM VISOR - 1 FOLHA
P4	80	210	ABRIR	01	PORTA METÁLICA CHAPA LISA - 1 FOLHA
P5	90	210	ABRIR	01	PORTA DE MADEIRA LISA 1 FOLHA
P12	80	70	ABRIR	01	PORTA ALÇAPÃO METÁLICA

PV1	90	210	ABRIR	01	PORTA DE VIDRO 10mm 1 FOLHA
PA1	60	180	ABRIR	02	PORTA DE ALUMÍNIO VENEZIANA - 1 FOLHA
PT1	100	250	ABRIR	02	PORTÃO METÁLICO 1 FOLHA (CONFORME GRADE FRONTAL)
PT2	100	210	ABRIR	01	PORTÃO METÁLICO PADRÃO CONCRETO - 1 FOLHA (CONFORME GRADE FRONTAL)
PT3	300	250	CORRER	01	PORTÃO METÁLICO FECHADO 1 FOLHA (ESTACIONAMENTO)
PCD	90	210	ABRIR	02	PORTA DE MADEIRA LISA COM ADAPTAÇÃO P/ PCD 1 FOLHA

QUADRO DE ABERTURA JANELAS						
JANELAS	LARGURA	ALTURA	PEITORIL	TIPO ABERTURA	QUANT.	OBSERVAÇÃO
J1	80	70	210	CORRER 2 FOLHAS	01	ESQUADRIA ALUMÍNIO C/ VIDRO TEMPERADO INCOLOR 96mm
J2	120	70	210	CORRER 2 FOLHAS	05	ESQUADRIA ALUMÍNIO C/ VIDRO TEMPERADO INCOLOR 96mm
J3	200	70	210	CORRER 4 FOLHAS	01	ESQUADRIA ALUMÍNIO C/ VIDRO TEMPERADO INCOLOR 96mm
J4	250	70	210	CORRER 4 FOLHAS	03	ESQUADRIA ALUMÍNIO C/ VIDRO TEMPERADO INCOLOR 96mm
J5	200	100	110	CORRER 4 FOLHAS	01	ESQUADRIA ALUMÍNIO C/ VIDRO TEMPERADO INCOLOR 96mm
J6	300	70	210	CORRER 4 FOLHAS	02	ESQUADRIA ALUMÍNIO C/ VIDRO TEMPERADO INCOLOR 96mm
J7	350	70	210	CORRER 4 FOLHAS	01	ESQUADRIA ALUMÍNIO C/ VIDRO TEMPERADO INCOLOR 96mm

QUADRO DE ABERTURAS DELEGACIA						
JANELAS	LARGURA	ALTURA	PEITORIL	TIPO ABERTURA	QUANT.	OBSERVAÇÃO
A1	160	100	115	FIXO	01	VIDRO FIXO 6mm ESPELHADO
A2	100	135	75	FIXO 2 FOLHAS	01	ESQUADRIA ALUMÍNIO C/ VIDRO DUPLO 6mm ESPELHADO PERFORADO 5mm
A3	145	120	100	FIXO	01	VIDRO FIXO 8mm FLUME
A4	70	30	209	BARRA FIXA	01	ACÇO CA 25 54"

APROVAÇÃO:
 PROCESSO N.º
 PREFEITURA DE MINEIROS
 SECRETARIA MUNICIPAL DE DESENVOLVIMENTO URBANO SUSTENTÁVEL-SEPLANH
 DIRETORIA DE ANÁLISE E APROVAÇÃO DE PROJETOS
APROVADO
 EM

ARQUITETURA - APROVAÇÃO

DELEGACIA DE MINEIROS

Endereço: Rua Sebastiana Maris de Sousa, Qd. 05, Lt 19 e 20 - Morada do Sol - Mineiros - GO
 COORDENADAS GEográficas: 17°32'20.1"S 52°32'12.0"W

EDIFICAÇÃO INSTITUCIONAL
TÉRREO

Proprietário: POLÍCIA CIVIL - GO - CNPJ 37014 123 0001 - 91
 Autor do Projeto: ENG. CIVIL - Fernando Lesse de Mattos CREA 24526-D/GO N.º ART 102020086470
 Co-Autor do Projeto:
 Responsável Técnico:



DESCRIÇÃO DOS PAVIMENTOS:		
TÉRREO	ÁREA DO TERRENO ORIGINAL:	FOLHA:
CONTEÚDO:	602,31m²	2/3
FACHADA FRONTAL	ÁREA TOTAL DA CONSTRUÇÃO:	
FACHADA LATERAL DIREITA	178,75m²	
FACHADA LATERAL ESQUERDA	ÁREA PAVIMENTADA:	
LAYOUT	134,06m²	
CORTE AA, BB, e CC	ÍNDICE CONTROLE CAPTAÇÃO ÁGUA PLUVIAL:	DATA:
QUADRO DE ABERTURAS / JANELAS /	7,14m³	MAIO / 2020
PORTAS	Área Permeável:	DESENHO:
PLANTA POLILINHA	294,43m²	LANA NATHALI
ÁREAS:	ARQUIVO:	
	ARG. DP. MINEIROS, 800	