

PLANTA BAIXA
escala: 1/75

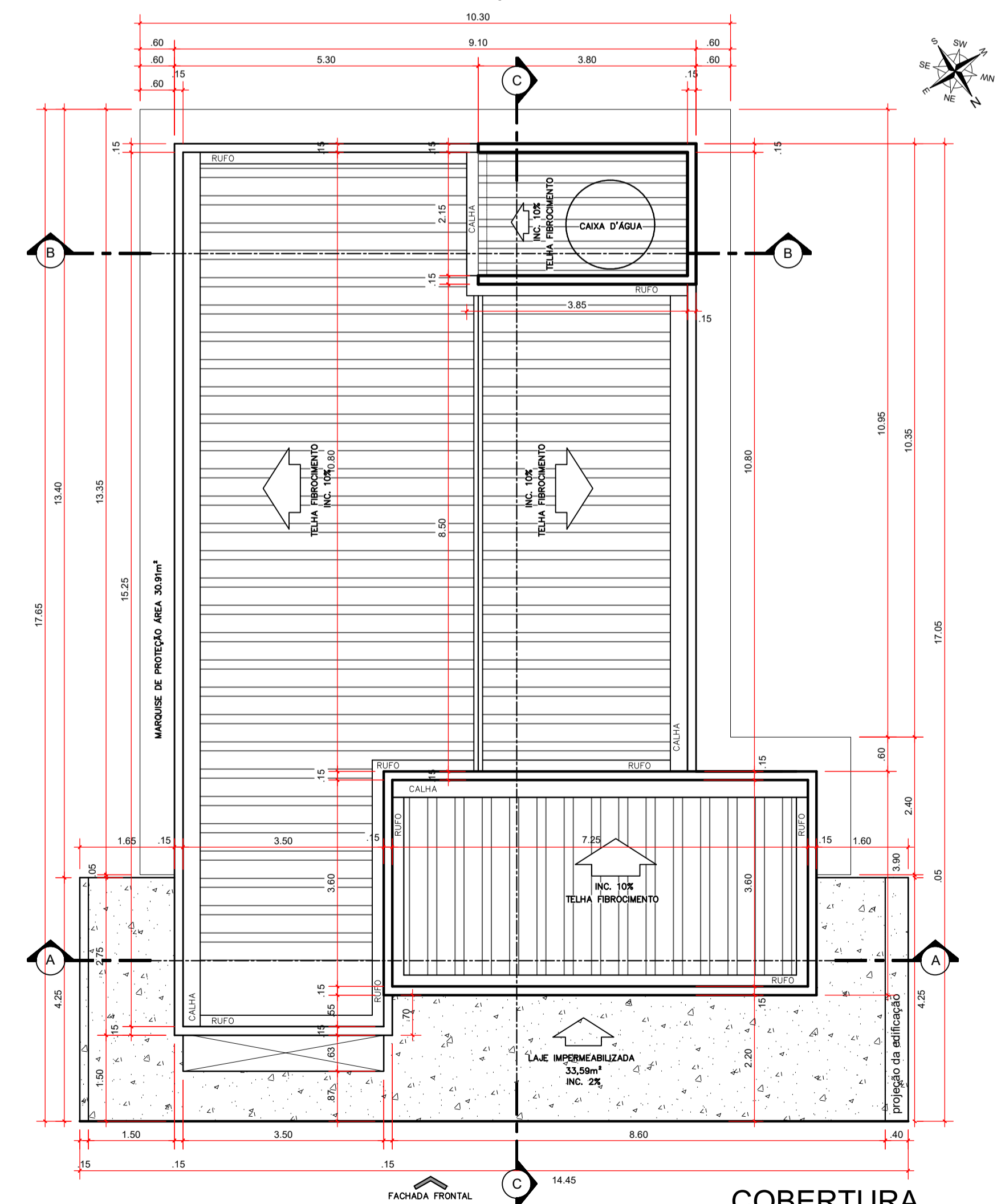

COBERTURA
escala: 1/75



IMAGEM 01
sem escala



IMAGEM 02
sem escala

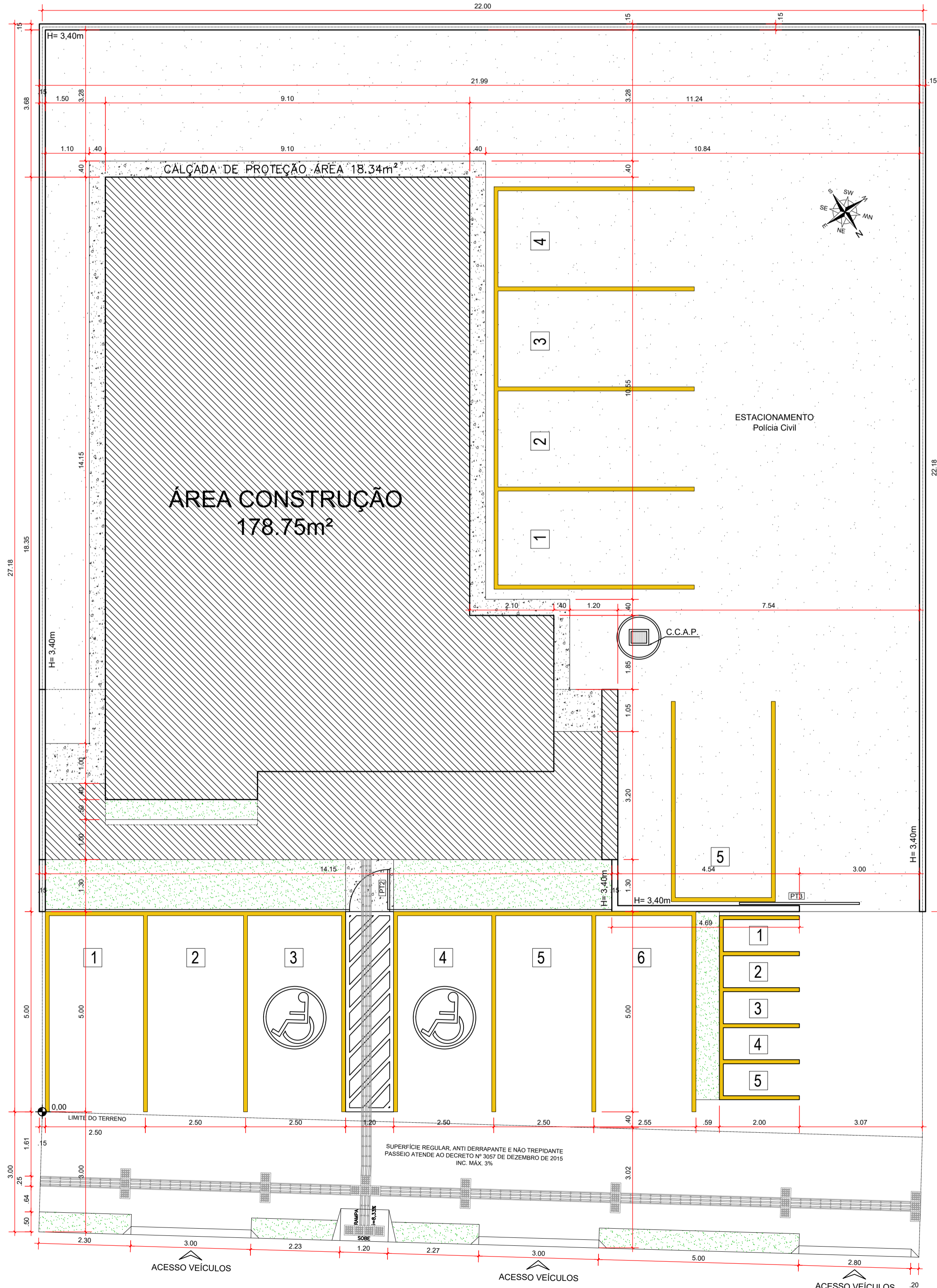

LOCAÇÃO
escala: 1/75

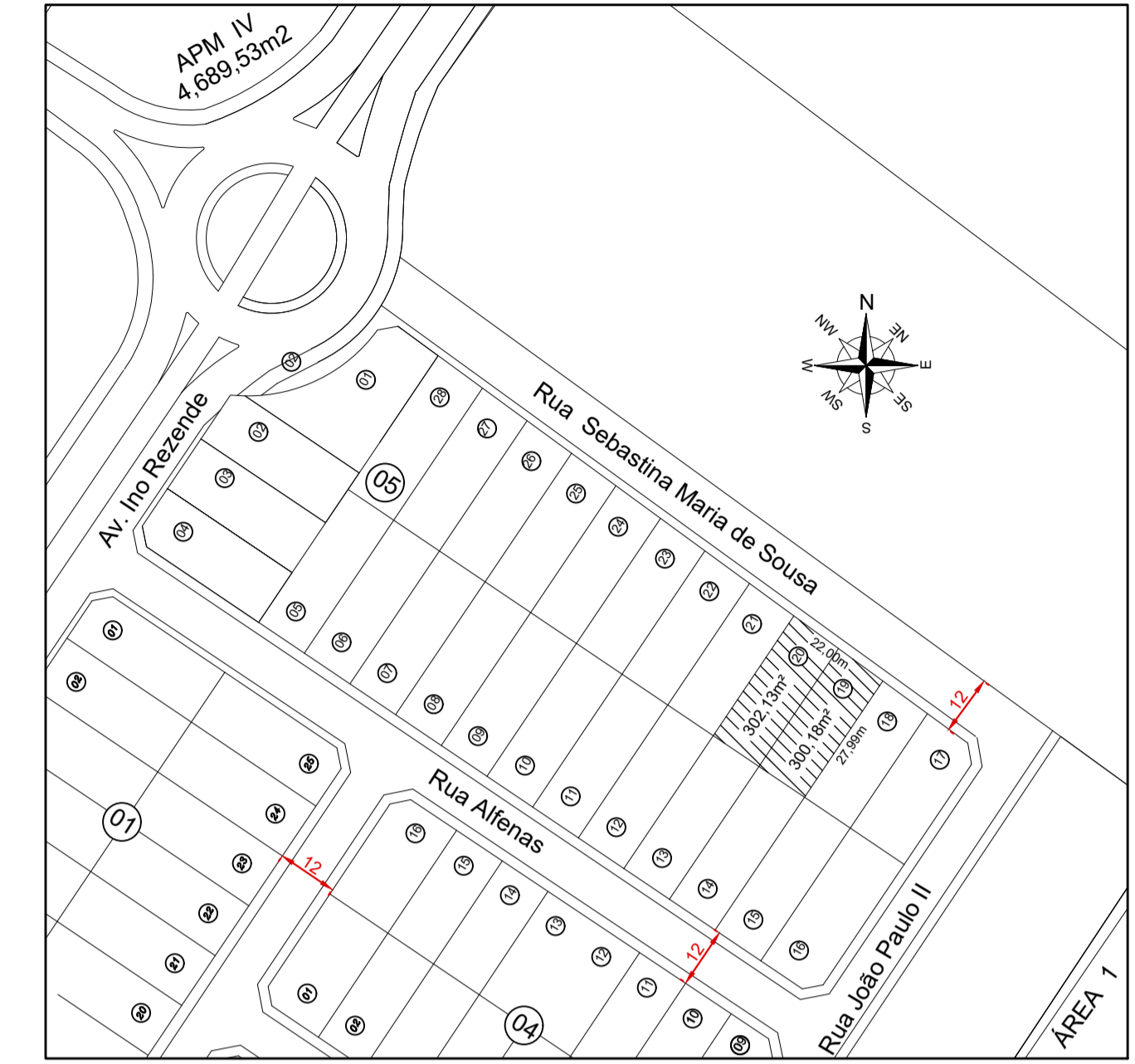

SITUAÇÃO
escala: 1/1250

APROVAÇÃO:

PROCESSO N.º
PREFEITURA DE MINEIROS
SECRETARIA MUNICIPAL DE DESENVOLVIMENTO URBANO SUSTENTÁVEL-SEPLANH
DIRETORIA DE ANÁLISE E APROVAÇÃO DE PROJETOS
APROVADO
EM

ARQUITETURA - APROVAÇÃO

DELEGACIA DE MINEIROS

Endereço: Rua Sebastiana Maris de Sousa, Qd. 05, Lt 19 e 20, - Morada do Sol - Mineiros - GO
COORDENADAS GEGRÁFICAS: 17°32'20.1"S 52°32'12.0"W

EDIFICAÇÃO INSTITUCIONAL
TÉRREO

Proprietário: POLÍCIA CIVIL - GO - CNPJ 37014 123 0001 - 91

Autor do Projeto: ENG. CIVIL - Fernando Lesse de Mattos CREA 24526-D /GO N.º ART 102020086470

Co-Autor do Projeto: _____

Responsável Técnico: _____

DESCRIÇÃO DOS PAVIMENTOS:		FOLHA:
TÉRREO	ÁREA DO TERRENO ORIGINAL:	1/3
COBERTURA	ÁREA TOTAL DA CONSTRUÇÃO:	
PLANTA BAIXA	ÁREA PAVIMENTADA:	
SITUAÇÃO	ÁREA PERMISÍVEL:	
IMAGEM 01	ÍNDICE DE COBERTURA MÁXIMA PERMISÍVEL:	
IMAGEM 02	ÁREA PERMISÍVEL:	DATA: MAIO / 2020
ARIAS:	ÁREA PERMISÍVEL:	DESENHO: LANA NATHALI
	ÁREA PERMISÍVEL:	ARQUITETO: ARQ. DR. MINEIROS, R00