

Projeto Elétrico

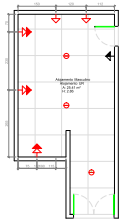

Alojamento Masculino
Esc: 1/100

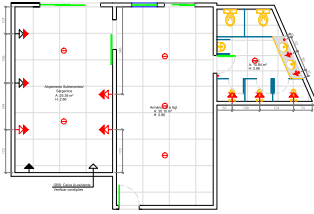

Alojamento Subtenentes e Sargentos
Esc: 1/100

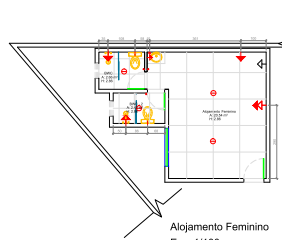

Alojamento Feminino
Esc: 1/100



Alojamento Oficiais
Esc: 1/100

NUM	TIPO	MATERIAL	DIMENSÃO(cm)	QNT
P1	PORTA DE CORRER	VIDRO	120x210	02
P2	PORTA DE ABRIR	MDF	70x210	02
P3	PORTA DE ABRIR	MDF	60x210	03
P4	PORTA DE ABRIR	MDF	50x210	01
J1	VENEZIANA	ALUMINIO/VIDRO	150x120x110	01
J2	BASCULANTE	ALUMINIO/VIDRO	60x60x170	01

Projeto Reforma

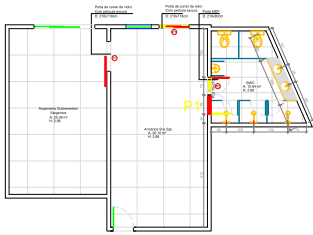

Alojamento Subtenentes e Sargentos
Esc: 1/75



Alojamento Feminino
Esc: 1/75

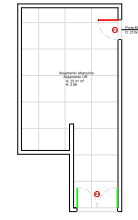

Alojamento Masculino
Esc: 1/100

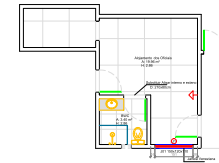

Alojamento Oficiais
Esc: 1/100

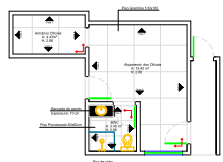

Alojamento Oficiais
Esc: 1/100

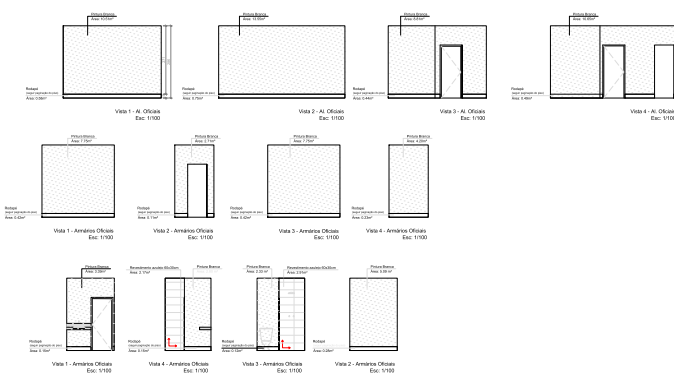

Corpo de Bombeiros Militar do Estado de Goiás
Departamento de Engenharia e Construção
Avenida Consolação 04, 25 Lt. 02/19 Setor Cidade Jardim - Goiânia - GO Fone: 3201-6374
www.bombeiros.go.gov.br

ARQUITETURA	Unidade Operacional Bombeiro Militar 8º Batalhão Bombeiro Militar	
	Rua dos Bombeiros, Quadra 250, Lote 06, Parque Amazônia - Goiânia - GO.	
PROPRIETÁRIO:	Corpo de Bombeiros Militar de Goiás 33.638.099/0001-00	PROCESSO N°: <> Tamanho da folha 841 x 594 (mm) Número da ART <>
PROJETISTA:	Renato Mendes da Silva Eng. Civil - CREA 11887/D-GO	Área construída: <>

Pavimento único	
CONTEÚDO: Planta Baixa; Detalhes.	Folha n°: 1 3