

Área total dos pilares: 30,24m<sup>2</sup>  
 Área total da cobertura: 53,51m<sup>2</sup>

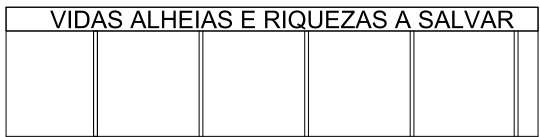

Vista 1  
Esc: 1/125

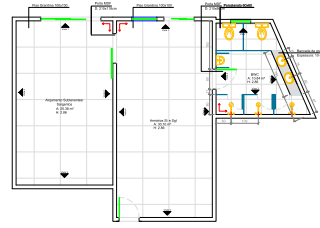

Alojamento Subtenentes e Sargentos  
Esc: 1/100

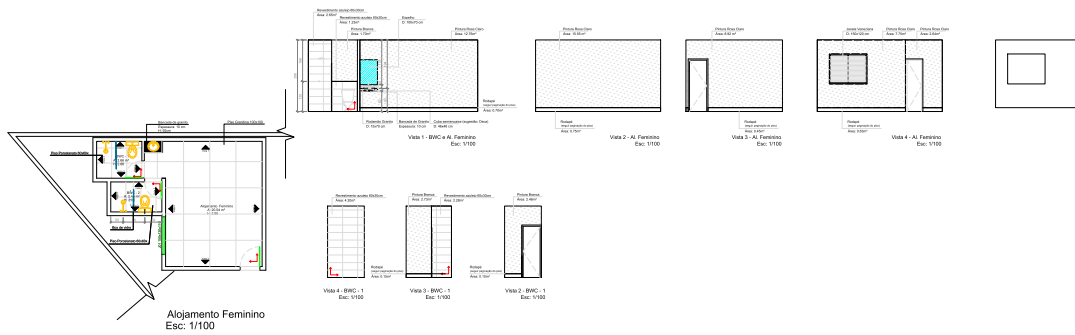
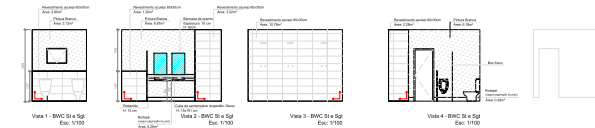
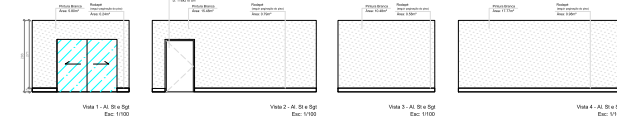
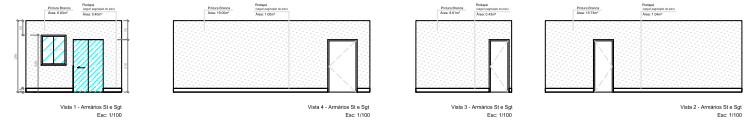

Alojamento Feminino  
Esc: 1/100

Projeto Interior

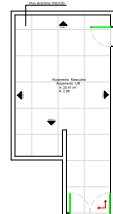

Alojamento Masculino  
Esc: 1/100

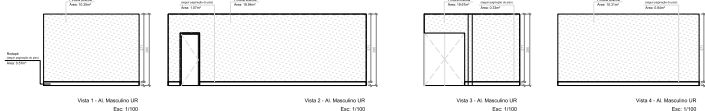

NUM	TIPO	MATERIAL	DIMENSÃO(cm)	QNT
P1	PORTA DE CORRER	VIDRO	120x210	02
P2	PORTA DE ABRIR	MDF	70x210	02
P3	PORTA DE ABRIR	MDF	60x210	03
P4	PORTA DE ABRIR	MDF	80x210	01
J1	VENEZIANA	ALUMINIO/VIDRO	150x120x110	02
J2	BASCULANTE	ALUMINIO/VIDRO	60x60x170	01



Corpo de Bombeiros Militar do Estado de Goiás  
 Departamento de Engenharia e Construção  
 Avenida Conselheiro Cel. 35 Lt. 03/10 Sítio Cidade Jardim - Goiânia - GO Fone: 3201-6374  
 www.bombeiros.gov.br

ARQUITETURA		PROCESSO Nº:	
<b>Unidade Operacional Bombeiro Militar</b> <b>8º Batalhão Bombeiro Militar</b> Rua dos Bombeiros, Quadra 250, Lote 06, Parque Amazônia - Goiânia - GO.		<>	
PROPRIETÁRIO: Corpo de Bombeiros Militar de Goiás 33.638.099/0001-00		Tamanho da folha B41 x 594 (mm)	
PROJETADEIRA: Renato Mendes da Silva Eng. Civil - CREA 11887/D-GO		Número da ART <> Área construída: <>	

Pavimento único		Folha nº:
CONTEÚDO: Planta Baixa; Detalhes.		2
		3