

Forma do pavimento TÉRREO

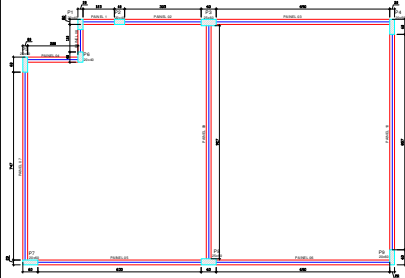

Forma do pavimento TÉRREO

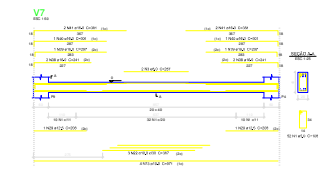
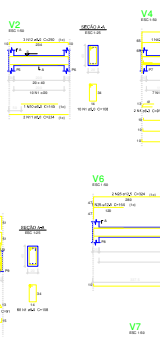
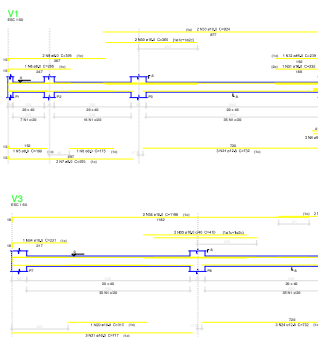

Relação do aço	
REF	QUANT
001	1
002	1
003	1
004	1
005	1
006	1
007	1
008	1
009	1
010	1
011	1
012	1
013	1
014	1
015	1
016	1
017	1
018	1
019	1
020	1
021	1
022	1
023	1
024	1
025	1
026	1
027	1
028	1
029	1
030	1
031	1
032	1
033	1
034	1
035	1
036	1
037	1
038	1
039	1
040	1
041	1
042	1
043	1
044	1
045	1
046	1
047	1
048	1
049	1
050	1
051	1
052	1
053	1
054	1
055	1
056	1
057	1
058	1
059	1
060	1
061	1
062	1
063	1
064	1
065	1
066	1
067	1
068	1
069	1
070	1
071	1
072	1
073	1
074	1
075	1
076	1
077	1
078	1
079	1
080	1
081	1
082	1
083	1
084	1
085	1
086	1
087	1
088	1
089	1
090	1
091	1
092	1
093	1
094	1
095	1
096	1
097	1
098	1
099	1
100	1
101	1
102	1
103	1
104	1
105	1
106	1
107	1
108	1
109	1
110	1
111	1
112	1
113	1
114	1
115	1
116	1
117	1
118	1
119	1
120	1
121	1
122	1
123	1
124	1
125	1
126	1
127	1
128	1
129	1
130	1
131	1
132	1
133	1
134	1
135	1
136	1
137	1
138	1
139	1
140	1
141	1
142	1
143	1
144	1
145	1
146	1
147	1
148	1
149	1
150	1
151	1
152	1
153	1
154	1
155	1
156	1
157	1
158	1
159	1
160	1
161	1
162	1
163	1
164	1
165	1
166	1
167	1
168	1
169	1
170	1
171	1
172	1
173	1
174	1
175	1
176	1
177	1
178	1
179	1
180	1
181	1
182	1
183	1
184	1
185	1
186	1
187	1
188	1
189	1
190	1
191	1
192	1
193	1
194	1
195	1
196	1
197	1
198	1
199	1
200	1

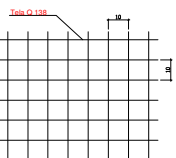

Detalhe das Telas

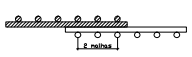

Sobreposição das malhas

- Dosear aço (ver especificação de acabamento, deixar sempre manchado)
- Dosear concreto armado em local
- Sinalizar áreas onde não se pode armar.

ESTADO DE GOIÁS
POLÍCIA MILITAR DO ESTADO DE GOIÁS.
 DIVISÃO DE ARQUITETURA E ENGENHARIA - DAE

COMANDO DE APOIO LOGÍSTICO E TECNOLOGIA DA INFORMAÇÃO
REFORMA E ADEQUAÇÃO

Planta: VIGAS, BARRAS E REDE DO AÇO

PROJETO: []	DATA: []	REVIZÃO: []
PROJETO EXECUTIVO DE OBRAS DE ENGENHARIA		
PROJETO: []	DATA: []	REVIZÃO: []
PROJETO EXECUTIVO DE OBRAS DE ENGENHARIA		

ESTRUTURAL

DETALHE DAS VIGAS
**FORMAS E BARRAS
 REDE DO AÇO**

PROJETO: []	REVIZÃO: []	DATA: []
[]		

2/3

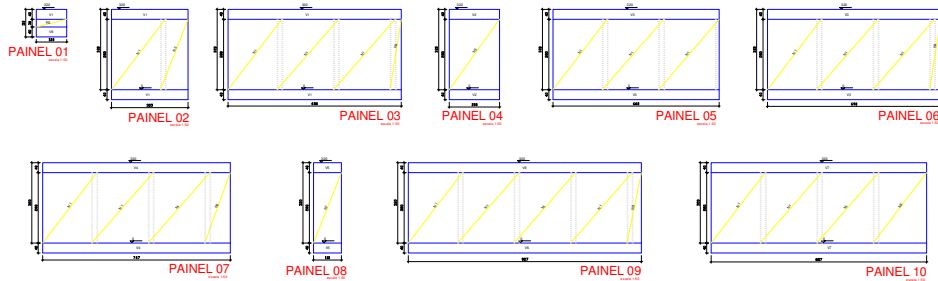

Especificações das Telas

ESPECIFICAÇÃO	QUANT.	REDE	DIAM. (mm)	PROF. (mm)	PAIS.	REF. (mm)
T1	1	T1	10	100	BR	1000
T2	1	T2	10	100	BR	1000
T3	1	T3	10	100	BR	1000
T4	1	T4	10	100	BR	1000
T5	1	T5	10	100	BR	1000
T6	1	T6	10	100	BR	1000
T7	1	T7	10	100	BR	1000
T8	1	T8	10	100	BR	1000
T9	1	T9	10	100	BR	1000
T10	1	T10	10	100	BR	1000

Relação das Telas

REF.	ESPECIFICAÇÃO	QUANT.	ÁREA (m²)	PESO (kg)	VALOR (R\$)
T1	T1	1	100,00	1,00	100,00
T2	T2	1	100,00	1,00	100,00
T3	T3	1	100,00	1,00	100,00
T4	T4	1	100,00	1,00	100,00
T5	T5	1	100,00	1,00	100,00
T6	T6	1	100,00	1,00	100,00
T7	T7	1	100,00	1,00	100,00
T8	T8	1	100,00	1,00	100,00
T9	T9	1	100,00	1,00	100,00
T10	T10	1	100,00	1,00	100,00

VALOR TOTAL (R\$): 10.000,00