

Item	Descrição	Quantidade	Valor Unitário	Valor Total
1
2
3
4
5
6
7
8
9
10
11
12
13
14
15
16
17
18
19
20
21
22
23
24
25
26
27
28
29
30
31
32
33
34
35
36
37
38
39
40
41
42
43
44
45
46
47
48
49
50

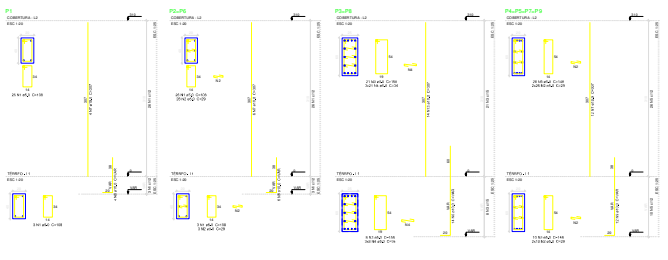

Relatório do aço

Item	Descrição	Quantidade	Valor Unitário	Valor Total
1
2
3
4
5
6
7
8
9
10
11
12
13
14
15
16
17
18
19
20
21
22
23
24
25
26
27
28
29
30
31
32
33
34
35
36
37
38
39
40
41
42
43
44
45
46
47
48
49
50

Relatório do aço

Item	Descrição	Quantidade	Valor Unitário	Valor Total
1
2
3
4
5
6
7
8
9
10
11
12
13
14
15
16
17
18
19
20
21
22
23
24
25
26
27
28
29
30
31
32
33
34
35
36
37
38
39
40
41
42
43
44
45
46
47
48
49
50

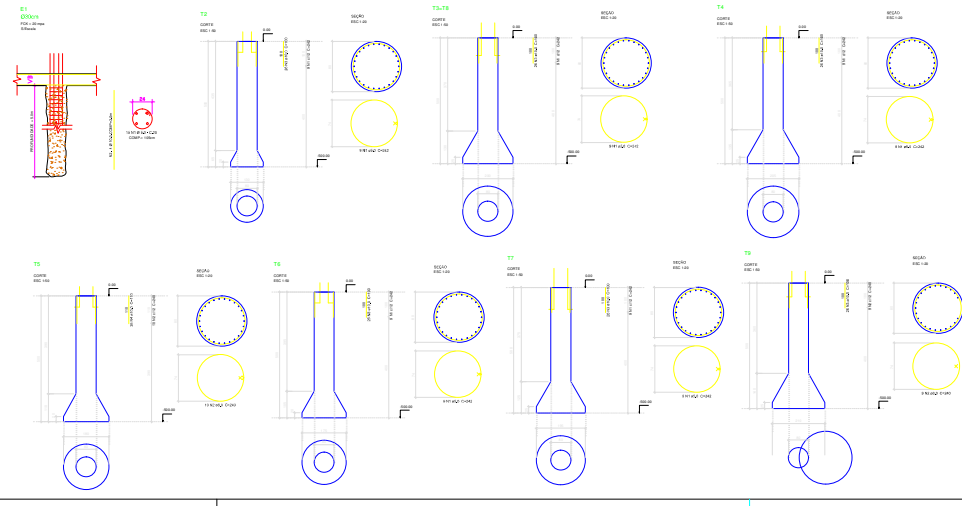

- O aço não tem especificação de acabamento, porém sempre em chapa.
 - Todos os cortes e detalhes em local.
 - Sempre indicar o sentido a ser do aço.

ESTADO DE GOIÁS
POLÍCIA MILITAR DO ESTADO DE GOIÁS
 DIVISÃO DE ARQUITETURA E ENGENHARIA - DAE

COMANDO DE APOIO LOGÍSTICO E TECNOLOGIA DA INFORMAÇÃO
REFORMA E ADEQUAÇÃO

ESTRUTURAL

PLANTA DE LOCALIZAÇÃO
DETALHES DOS PILARES
RESUMO DO AÇO

1/3