

Superintendência de Regulação, Controle e Avaliação - SUREG
Protocolo de Regulação de Internação de Urgência e Emergência
Hospital Estadual de Urgências Governador Otávio Lage de Siqueira - HUGOL

PROTOCOLO DE REGULAÇÃO DE INTERNAÇÕES E DE URGÊNCIA E EMERGÊNCIA		
Protocolo 002	Aprovação: 21/03/2023	Revisão 1 - Data: 14/03/2023
Elaborado por: Equipe Técnica HUGOL (Diretoria Técnica, NIR, Urgência/Emergência, Planejamento, Gerentes Médicos Especialidades).		Aprovado por: Gerência de Regulação de Internações/ Gerint/SUREG e Diretoria Técnica do CRE

Unidade: Hospital Estadual de Urgências Governador Otávio Lage de Siqueira – HUGOL

CNES: 7743068

Esfera Administrativa: Estadual

Natureza: Administração Pública

Endereço: Avenida Anhanguera, nº 14.527 – Setor Santos Dumont, Goiânia – GO. CEP: 74.463-350.

Cidade: Goiânia – GO

Responsável pela regulação na Unidade: Dr. Luiz Arantes Resende (Diretor Técnico) e Bárbara Massi (Coordenadora do NIR).

Contato: (62) 3270-6630 (Secretaria Geral) e (62) 3270-6316 (Bárbara – NIR)

E-mail: nir@hugol.org.br, secretaria.geral@hugol.org.br.

1-Introdução

O Hospital Estadual de Urgências Governador Otávio Lage de Siqueira – HUGOL é uma unidade pública de saúde, que atende 100% usuários do SUS, sendo referência para a Região Metropolitana de Goiânia e todo o Estado de Goiás.

O HUGOL é gerenciado pela Organização Social de Saúde – OSS Associação de Gestão, Inovação e Resultados em Saúde – AGIR, por meio do contrato de gestão nº 003/2014 SES, celebrado entre o Estado de Goiás, por intermédio da Secretaria de



Superintendência de Regulação, Controle e Avaliação - SUREG
Protocolo de Regulação de Internação de Urgência e Emergência
Hospital Estadual de Urgências Governador Otávio Lage de Siqueira - HUGOL

Estado da Saúde – SES, para o gerenciamento, operacionalização e a execução das ações e serviços de saúde.

A unidade funciona 24 horas por dia, 07 dias por semana, de forma ininterrupta. O ambulatório funciona, minimamente, de segunda a sexta-feira das 07 h às 19 h.

O Hospital Estadual de Urgências Governador Otávio Lage de Siqueira é uma unidade de Assistência, Ensino, Pesquisa e Extensão Universitária, especializada em Média e Alta Complexidade em Urgência/Emergência, Cirúrgica (Bucomaxilo Facial, Cardiologia Cirúrgica, Cirurgia Geral, Pediatria cirúrgica, Neurocirurgia, Plástica em Queimados, Ortopedia/Traumatologia, Urologia e Vascular); Clínica Médica (Cardiologia clínica, Medicina Intensiva Pediátrica, Medicina Intensiva Pediátrica em Queimados e Medicina Intensiva Adulto, Neurologia, Pediatria, Urologia e Vascular) e Clínica em Queimados, devidamente regulados.

A unidade possui uma Unidade de Coleta e Transfusão (UCT) que é um serviço de hemoterapia que realiza captação, triagem e coleta de sangue de doadores, fracionamento/produção, armazenamento, transfusão e distribuição de hemocomponentes (sempre que necessário e autorizado pela SES/GO).

Ressalta-se que as especialidades de **Nefrologia, Cirurgia Torácica e Hematologia** são apenas para apoio aos pacientes internados e para este segundo, também, suporte ao serviço de Unidade de Coleta e Transfusão – UCT, não sendo serviços ofertados à Rede.

Esse Protocolo visa definir critérios e perfil para atendimento **EMERGENCIAL** que constituirão os atendimentos da porta de entrada (demanda espontânea) e referenciada em média e alta complexidade em Urgência e Emergência (Clínica e Cirúrgica), com destaque para o atendimento de médio e grande queimado, trauma pediátrico, urgências urológicas de média a alta complexidade, atendimento de urgência neuro cirúrgica, trauma ortopédico, e atendimento ao politraumatizado, sendo referência para todo o Estado de Goiás.



Superintendência de Regulação, Controle e Avaliação - SUREG
Protocolo de Regulação de Internação de Urgência e Emergência
Hospital Estadual de Urgências Governador Otávio Lage de Siqueira - HUGOL

Além do perfil de atendimento **Emergencial** que será definido neste protocolo a unidade hospitalar HUGOL disponibilizará ainda à regulação estadual de urgência e emergência o **Serviço de Apoio Diagnóstico e Terapêutico (SADT) Externo**, referente aos exames de **Tomografia Computadorizada**, aos pacientes que estão sendo atendidos em outras unidades da rede de saúde e que possuem a prescrição para realizar o exame, sendo devidamente regulados.

2- Aplicação

Esse protocolo aplica-se aos municípios de abrangência do HUGOL e aos Médicos Reguladores da Mesa Reguladora de Emergência e Urgência da Superintendência de Regulação, Controle e Avaliação – SUREG.

3- Referências Bibliográficas

- Constituição Federal e Lei 8.080/90;
- Portaria n° 1.559, de 1º de agosto de 2008;
- Portaria n° 1.034, de 05 de maio de 2010;
- Contrato de Gestão n° 003/2014 e Aditivos;
- Tabela de Procedimentos, Medicamentos, Órteses/Próteses e Materiais Especiais do SUS;

4- Definições

HUGOL – Hospital Estadual de Urgências Governador Otávio Lage

de Siqueira SES – Secretaria de Estado da Saúde

SUS – Sistema Único de Saúde



SES
Secretaria de
Estado da
Saúde



Superintendência de Regulação, Controle e Avaliação - SUREG
Protocolo de Regulação de Internação de Urgência e Emergência
Hospital Estadual de Urgências Governador Otávio Lage de Siqueira - HUGOL

- SUREG – Superintendência de Regulação, Controle e Avaliação SES GO
- AGIR – Associação de Gestão, Inovação e Resultados em Saúde
- OSS – Organização Social de Saúde
- SADT – Serviço de Apoio Diagnóstico e Terapêutico
- UCT – Unidade de Coleta e Transfusão
- NIR – Núcleo Interno de Regulação

5-Municípios De Abrangência

O HUGOL oferece assistência a todo o Estado de Goiás, aos municípios abrangidos das MACRORREGIÕES: Centro-Oeste, Centro-Norte, Nordeste, Sudoeste e Centro-Sudeste, garantindo a equanimidade no acesso à assistência em média e alta complexidade aos usuários do SUS em Goiás.

6-Regulação

O processo de regulação dos leitos de internação e porta de entrada de urgência e emergência se dará através do Sistema SERVIR, cuja base está implantada no Complexo Regulador Estadual, o qual possui profissionais médicos habilitados e treinados na operacionalização do sistema, seguindo os critérios descritos na Política de Regulação e demais Normas que regem o atendimento equânime descritos na Constituição Federal e Lei 8.080/90.

Versão 02	Protocolo de Regulação de Internações de Urgência e Emergência	Página 4 de35
Ouvidoria SUS – ouvidoria.saude@goias.gov.br – 0800 643 3700		

Superintendência de Regulação, Controle e Avaliação - SUREG
Protocolo de Regulação de Internação de Urgência e Emergência
Hospital Estadual de Urgências Governador Otávio Lage de Siqueira - HUGOL

A prioridade de regulação, será baseada na estratificação de risco, definida entre os médicos solicitantes, executantes e reguladores, que tem como parâmetro o quadro clínico relatado na solicitação.

7-Serviços disponíveis para atendimentos em caráter de Urgência e Emergência

A definição de perfil e critérios, visa a otimização do processo regulatório, alinhando a oferta dos serviços à demanda dos usuários do SUS, por meio da qualificação dos encaminhamentos, evitando recusa de atendimento e devolução de pacientes fora do perfil assistencial da unidade.

Compõem a carteira de serviço em caráter de urgência e emergência do HUGOL:

(A descrição dos procedimentos clínicos e cirúrgicos ofertados estão detalhados nas tabelas da seção 08):

- Cirurgia Geral
- Cirurgia ortopédica
- Cirurgia urológica
- Serviço de neurocirurgia
- Clínica médica
- Cirurgia vascular
- Cirurgia Plástica (Atendimento ao médio e grande queimado)
- Cardiologia (Atendimento ao Infarto Agudo do Miocárdio)
- **SADT Externo** *(Os serviços e procedimentos ofertados estão detalhados nas tabelas da seção 10)*

7.1- Tomografia Computadorizada

Superintendência de Regulação, Controle e Avaliação - SUREG
Protocolo de Regulação de Internação de Urgência e Emergência
Hospital Estadual de Urgências Governador Otávio Lage de Siqueira - HUGOL

Sobre a estrutura de equipamentos da unidade segue discriminada abaixo:

TOMÓGRAFO	
Capacidade de carga da mesa	Abertura do Gantry
Recomendado 150kg	70 cm de diâmetro

Maca
Capacidade de carga
230 kg

Cama/ Leito
Capacidade de carga
250 kg

Principais motivos para o encaminhamento:

- Paciente em urgência ou emergência que necessitam de avaliação e/ou de algum procedimento descrito na seção 7 e detalhados nas seções 8 e 9.
- Vaga Zero regulada pelo SAMU-192;
- São atendidos na urgência e emergência, pacientes de todas as idades. Aqueles pacientes que não se enquadrarem no perfil assistencial da unidade (média e alta complexidade), serão contra referenciados para unidades de referência.
- A unidade atende pacientes adultos e pediátricos.
- **Quanto à pediatria:**
 - A pediatria da unidade contempla de 29 dias completos e 2,5kg até 12 anos de idade incompletos.
 - A cardiopediatria contempla pacientes desde o nascimento até os 12 anos de idade incompletos.

Superintendência de Regulação, Controle e Avaliação - SUREG
Protocolo de Regulação de Internação de Urgência e Emergência
Hospital Estadual de Urgências Governador Otávio Lage de Siqueira - HUGOL

- O perfil da urgência e emergência pediátrica do HUGOL refere-se ao trauma pediátrico
- **Pacientes que não se enquadrarem no perfil assistencial da unidade serão contra referenciados.**

8-Carteira Cirúrgica De Urgência e Emergência

TRATAMENTOS CIRÚRGICOS ADULTO E PEDIÁTRICO REALIZADOS NO HUGOL		
Relação de procedimentos cirúrgicos da tabela SUS ofertados pela unidade no atendimento às urgências e emergências:		
Grupo: 04 – Procedimentos Cirúrgicos Subgrupo: 01 – Pequenas cirurgias e cirurgias de pele, tecido subcutâneo e mucosa		
CÓDIGO	PROCEDIMENTO	CID DE ATENDIMENTO
0401020126	TRATAMENTO CIRÚRGICO DE ESCALPO PARCIAL (apenas em casos de urgência – não eletivos)	S08.0
0401020134	TRATAMENTO CIRÚRGICO DE ESCALPO TOTAL (apenas em casos de urgência – não eletivos)	S08.0

Superintendência de Regulação, Controle e Avaliação - SUREG
Protocolo de Regulação de Internação de Urgência e Emergência
Hospital Estadual de Urgências Governador Otávio Lage de Siqueira - HUGOL

Grupo: 04 – Procedimentos Cirúrgicos Subgrupo: 03 – Cirurgia do sistema nervoso central e periférico		
Código	PROCEDIMENTO	CID ATENDIMENTO
0403010020	CRANIOTOMIA DESCOMPRESSIVA	G93.6, I61.0, I61.1, I61.2, I61.3, I61.4, I61.5, I61.6, I61.7, I61.8, I61.9, I63.0, I63.1, I63.2, I63.3, I63.4, I63.5, I63.6, I63.7, I63.8, I63.9, S06.2, S06.3
0403010055	CRANIOTOMIA PARA RETIRADA DE CISTO / ABCESSO / GRANULOMA ENCEFÁLICO (C/TÉCNICA COMPLEMENTAR)	G06.0, G06.2, G93.0, Q04.6
0403010080	DERIVAÇÃO RAQUE-PERITONEAL (apenas em casos de urgência – não eletivos)	G91.0, G91.3
0403010098	DERIVAÇÃO VENTRICULAR EXTERNAR- SUBGALEAL EXTERNA	G04.9, G91.0, G91.1, G91.2, G91.3, G91.4, G91.5, G91.6, G91.7, G91.8, G91.9, G93.0, Q03.0, Q03.1, Q03.2, Q03.3, Q03.4, Q03.5, Q03.6, Q03.7, Q03.8, Q03.9, Q05.0, Q05.1, Q05.2, Q05.3, Q05.4, Q05.5, Q05.6, Q05.7, Q05.8, Q05.9
0403010101	DERIVAÇÃO VENTRICULAR PARA PERITÔNIO / ÁTRIO / PLEURA / RAQUE	G91.0, G91.1, G91.2, G91.3, G91.4, G91.5, G91.6, G91.7,

Superintendência de Regulação, Controle e Avaliação - SUREG
Protocolo de Regulação de Internação de Urgência e Emergência
Hospital Estadual de Urgências Governador Otávio Lage de Siqueira - HUGOL

		G91.8, G91.9, G93.0, Q03.8, Q03.9, Q05.0, Q05.1, Q05.2, Q05.3, Q05.4, Q05.5, Q05.6, Q05.7, Q05.8, Q05.9
0403010195	TRATAMENTO CIRÚRGICO DE ABCESSO INTRACRANIANO	G06.0, G06.2
0403010268	TRATAMENTO CIRÚRGICO DE FRATURA DO CRÂNIO COM AFUNDAMENTO	S02.0, S02.1, S02.2, S02.3, S02.3, S02.4, S02.5, S02.6, S02.7, S02.8, S02.9, S07.1
0403010276	TRATAMENTO CIRÚRGICO DE HEMATOMA EXTRADURAL	I62.1, S064
0403010284	TRATAMENTO CIRÚRGICO DE HEMATOMA INTRA-CEREBRAL	I62.0, I62.1, I62.2, I62.3, I62.4, I62.5, I62.6, I62.7, I62.8, I62.9, S06.3
0403010306	TRATAMENTO CIRÚRGICO DE HEMATOMA SUBDURAL AGUDO	I62.0, I62.9, I69.1, I69.2, S06.5
0403010390	DRENAGEM LIQUÓRICA LOMBAR EXTERNA	M50.0 , M50.1 , S06.9
0403040078	MICROCIRURGIA VASCULAR INTRACRANIANA	D18.0, I60.0, I60.1, I60.2, I60.3,

Superintendência de Regulação, Controle e Avaliação - SUREG
Protocolo de Regulação de Internação de Urgência e Emergência
Hospital Estadual de Urgências Governador Otávio Lage de Siqueira - HUGOL

	(COM TÉCNICA COMPLEMENTAR)	160.4, 160.5, 160.6, 160.7, 160.8, 160.9, 167.1, Q28.0, Q28.2, Q28.3
--	----------------------------	--

Grupo: 04 – Procedimentos Cirúrgicos Subgrupo: 04 – Cirurgia das vias aéreas superiores, da face, da cabeça e do pescoço		
CÓDIGO	PROCEDIMENTO	CID
0404010059	DRENAGEM DE ABCESSO FARÍNGEO	J39.0, J39.1
0404010067	DRENAGEM DE ABCESSO PERIAMIGDALIANO	J36
0404010474	PLÁSTICA DO CANAL DE STENON (Apenas em casos de urgência – não eletivos)	K11.8, K11.9
0404020232	RECONSTRUÇÃO TOTAL OU PARCIAL DE LÁBIO	S01.5, S01.7, S08.8, S09.7
0404020470	RECONSTRUÇÃO DO SULCO GENGIVO-LABIAL	S01.5, S08.8, S09.7, S09.9
0404020488	OSTEOTOMIA DAS FRATURAS alvéolo dentários	S02.8
0404020500	OSTEOSSÍNTESE DA FRATURA COMPLEXA DA MANDÍBULA	S02.6, S02.7, S02.8
0404020518	OSTEOSSÍNTESE DE FRATURA COMPLEXA DA MAXILA	S02.4, S02.7, S02.8, S02.9
0404020526	OSTEOSSÍNTESE DE FRATURA	

Superintendência de Regulação, Controle e Avaliação - SUREG
Protocolo de Regulação de Internação de Urgência e Emergência
Hospital Estadual de Urgências Governador Otávio Lage de Siqueira - HUGOL

	DO COMPLEXO ÓRBITO-ZIGOMÁTICO- MAXILAR	S02.4, S02.7, S02.8, S02.9
0404020542	REDUÇÃO CIRÚRGICA DE FRATURA DOS OSSOS PRÓPRIOS DO NARIZ	S02.2, S02.7, S03.1
0404020607	REDUÇÃO DE FRATURA DA MANDÍBULA SEM OSTEOSSÍNTESE.	S02.4, S02.6, S02.7
0404030327	OSTEOPLASTIA FRONTO – ORBITAL (apenas em casos de urgência – não eletivos)	S02.3, S02.8

Grupo: 04 – Procedimentos Cirúrgicos

Subgrupo: 06 – Cirurgia do aparelho

circulatório

CÓDIGO	PROCEDIMENTO	CID
0406010080	ANASTOMOSE SISTÊMICO- PULMONAR	Q200, Q208, Q212, Q213, Q220, Q221, Q223, Q224, Q226, Q228, Q229
0406010099	BANDAGEM DA ARTÉRIA PULMONAR	Q200, Q201, Q203, Q210, Q212, Q219
0406010200	CORREÇÃO DE COMUNICAÇÃO INTER-	Q231

Superintendência de Regulação, Controle e Avaliação - SUREG
Protocolo de Regulação de Internação de Urgência e Emergência
Hospital Estadual de Urgências Governador Otávio Lage de Siqueira - HUGOL

	VENTRICULAR E INSUFICIÊNCIA AÓRTICA	
0406010250	CORREÇÃO DE DRENAGEM ANÔMALA TOTAL DE VEIAS PULMONARES	Q262
0406010404	CORREÇÃO DE PERSISTÊNCIA DO CANAL ARTERIAL	Q200, Q250
0406010412	CORREÇÃO DE PERSISTÊNCIA DO CANAL ARTERIAL NO RECÉM-NASCIDO	Q200, Q250
0406010498	CORREÇÃO DO CANAL ÁTRIO-VENTRICULAR (TOTAL)	Q212
0406010650	IMPLANTE DE MARCAPASSO DE CÂMARA DUPLA TRANSVENOSO	I442, I453, Q256, T820, T821
0406010676	IMPLANTE DE MARCAPASSO DE CÂMARA ÚNICA TRANSVENOSO	I442, I453, Q256, T820, T821
0406010692	IMPLANTE DE PRÓTESE VALVAR	I050, I051, I052, I060, I061, I062, I070, I340, I342, I350, I351, I352, I360, I361, I362, I370, I371, Q220, Q221, Q222, Q223, Q224, Q230, Q231, Q232, Q233, Q234,
0406010757	PERICARDIECTOMIA	I311, I313,
0406010820	PLÁSTICA VALVAR E/OU TROCA VALVAR MÚLTIPLA	I050, I051, I052, I060, I061, I062, I070, I340, I342, I350, I351, I352, I360, I361, I362, I370, I371, Q220, Q221, Q222, Q223, Q224, Q230, Q231, Q232, Q233, Q234,
0406010846	RECONSTRUÇÃO DA RAIZ DA AORTA C/ TUBO VALVADO	I711, I712, I710
0406010927	REVASCULARIZAÇÃO MIOCÁRDICA C/ USO DE	I200, I209, I210, I211, I212,

Superintendência de Regulação, Controle e Avaliação - SUREG
Protocolo de Regulação de Internação de Urgência e Emergência
Hospital Estadual de Urgências Governador Otávio Lage de Siqueira - HUGOL

	EXTRACORPÓREA	I213, I214, I219, I221, I228, I229, I248, I249, I251, I252, I254, I255, I259, Q245
0406010935	REVASCULARIZAÇÃO MIOCÁRDICA C/ USO DE EXTRACORPÓREA (C/ 2 OU MAIS ENXERTOS)	I200, I209, I210, I211, I212, I213, I214, I219, I221, I228, I229, I248, I249, I251, I252, I254, I255, I259, Q245
0406011036	TROCA DE ELETRODOS DE MARCAPASSO DE CÂMARA DUPLA	T821, T825, T838, T829
0406011044	TROCA DE ELETRODOS DE MARCAPASSO DE CÂMARA ÚNICA	T821, T825, T838, T829
0406011125	TROCA DE GERADOR DE MARCAPASSO DE CÂMARA DUPLA	T821, T825, T838, T829
0406011311	ANASTOMOSE SISTEMICO-PULMONAR (CRIANÇA E ADOLESCENTE)	Q200, Q208, Q212, Q213, Q220, Q221, Q223, Q224, Q226, Q228, Q229
0406011427	CORREÇÃO DE PERSISTÊNCIA DO CANAL ARTERIAL (CRIANÇA E ADOLESCENTE)	Q200, Q250
0406011460	FECHAMENTO DE COMUNICAÇÃO INTERVENTRICULAR (CRIANÇA E ADOLESCENTE)	Q210
0406011508	ANASTOMOSE SISTÊMICO PULMONAR COM CEC (CRIANÇA E ADOLESCENTE)	Q200, Q208, Q212, Q213, Q220, Q221, Q223, Q224, Q226, Q228, Q229
0406011516	CORREÇÃO DE COARCTAÇÃO DA AORTA COM CEC	Q251, Q252

Superintendência de Regulação, Controle e Avaliação - SUREG
Protocolo de Regulação de Internação de Urgência e Emergência
Hospital Estadual de Urgências Governador Otávio Lage de Siqueira - HUGOL

	(CRIANÇA E ADOLESCENTE)	
0406020043	ANEURISMECTOMIA DE AORTA ABDOMINAL INFRA-RENAL (ROTO)	I71.3, I71.4
0406020124	EMBOLECTOMIA ARTERIAL	I74.1, I74.2, I74.3, I74.4, I74.5, I74.6, I74.7, I74.8
0406020493	TRATAMENTO CIRÚRGICO DE LESÕES VASCULARES TRAUMÁTICAS DA REGIÃO CERVICAL	S15.0, S15.1, S15.2, S15.3, S15.7, S15.8, S15.9, S19.7, S19.8, S19.9
0406020515	TRATAMENTO CIRÚRGICO DE LESÕES VASCULARES TRAUMÁTICAS DE MEMBRO INFERIOR UNILATERAL	S75.0, S75.1, S75.2, S75.7, S75.8, S75.9, S85.0, S85.1, S85.2, S85.3, S85.4, S85.5, S85.7, S85.8, S85.9, S95.0, S95.1, S95.2, S95.7, S95.8, S95.9
0406020531	TRATAMENTO CIRÚRGICO DE LESÕES VASCULARES TRAUMÁTICAS DE MEMBRO SUPERIOR UNILATERAL	S45.0, S45.1, S45.2, S45.3, S45.7, S45.8, S45.9, S46.0, S46.1, S46.2, S46.3, S46.7, S46.8, S46.9, S47, S48.0, S48.1, S48.9, S55.0, S55.1, S55.2, S55.7, S55.8, S55.9, S57.0, S57.9
0406020523	TRATAMENTO CIRÚRGICO DE LESÕES VASCULARES TRAUMÁTICAS DE MEMBRO SUPERIOR BILATERAL	S45.0, S45.1, S45.2, S45.3, S45.7, S45.8, S45.9
0406020540	TRATAMENTO CIRÚRGICO DE LESÕES VASCULARES TRAUMÁTICAS DO ABDOME	S35.0, S35.1, S35.2, S35.3, S35.4, S35.5, S35.7, S35.8, S35.9

Superintendência de Regulação, Controle e Avaliação - SUREG
Protocolo de Regulação de Internação de Urgência e Emergência
Hospital Estadual de Urgências Governador Otávio Lage de Siqueira - HUGOL

0406030014	ANGIOPLASTIA CORONARIANA	200, I209, I210, I211, I212, I213, I214, I219, I221, I228, I229, I248, I249, I251, I252,253, I254, I255, I259
0406030022	ANGIOPLASTIA CORONARIANA C/ IMPLANTE DE DOIS STENTS	I200, I209, I210, I211, I212, I213, I214, I219, I221, I228, I229, I248, I249, I251, I252,253, I254, I255, I259
0406030030	ANGIOPLASTIA CORONARIANA COM IMPLANTE DE STENT	I200, I209, I210, I211, I212, I213, I214, I219, I221, I228, I229, I248, I249, I251, I252,253, I254, I255, I259
0406030049	ANGIOPLASTIA CORONARIANA PRIMÁRIA	I200, I209, I210, I211, I212, I213, I214, I219, I221, I228, I229, I248, I249, I251, I252,253, I254, I255, I259
0406030081	ATRIOSEPTOSTOMIA COM CATETER BALÃO	Q203, Q205, Q212, Q214, Q218, Q249
0406030103	RETIRADA DE CORPO ESTRANHO DE SISTEMA CARDIOVASCULAR POR TÉCNICAS HEMODINÂMICAS	I979
0406030103	RETIRADA DE CORPO ESTRANHO DE SISTEMA CARDIOVASCULAR POR TÉCNICAS HEMODINÂMICAS	I979
0406030138	VALVULOPLASTIA PULMONAR PERCUTÂNEA	I30, I372, Q221, I378, I379
0406010838	RECONSTRUÇÃO DA RAIZ DA AORTA	I710, I711, I712

Superintendência de Regulação, Controle e Avaliação - SUREG
Protocolo de Regulação de Internação de Urgência e Emergência
Hospital Estadual de Urgências Governador Otávio Lage de Siqueira - HUGOL

Grupo: 04 – Procedimentos Cirúrgicos Subgrupo: 07 – Cirurgia do aparelho digestivo, órgãos anexos e parede		
CÓDIGO	PROCEDIMENTO	CID
0407020039	APENDICECTOMIA	K35 / K35.1 / K35.9
0407020047	APENDICECTOMIA VIDEOLAPAROSCÓPICA	K35 / K35.1 / K35.9
0407020063	COLECTOMIA PARCIAL (HEMICOLECTOMIA) (apenas em casos de urgência – não eletivos)	K63.1 / K56.2 / T18.3 / T18.4 / K57.0
0407020071	COLECTOMIA TOTAL (apenas em casos de urgência – não eletivos)	K63.1 / K56.2 / T18.3 / T18.4 / K57.0
0407020136	DRENAGEM DE ABCESSO ANU-RETAL	K61
0407020403	RETOSSIGMOIDECTOMIA ABDOMINAL (apenas em casos de urgência – não eletivos)	K57.0 / T18.4
0407030026	COLECISTECTOMIA	K80.0 / K80.3 / K80.4
0407030034	COLECISTECTOMIA VIDEOLAPAROSCÓPICA	K80.0 / K80.3 / K80.4
0407040021	DRENAGEM DE ABCESSO SUBFRÊNICO	K65.0 / K35 / K35.1 / K35.9 / K57.0
0407040048	HERNIOPLASTIA DIAFRAGMÁTICA (VIA ABDOMINAL) apenas urgência	K44.0 / K44.1
0407040064	HERNIOPLASTIA EPIGÁSTRICA (apenas em casos de urgência – não eletivos)	k430 / k43.1
0407040102	HERNIOPLASTIA INGUINAL / CRURAL (UNILATERAL) (apenas em casos de urgência – não eletivos)	K40.3 / K40.4
0407040161	LAPAROTOMIA EXPLORADORA	S36 / K65.9 / K56
0407040188	LIBERAÇÃO DE ADERÊNCIAS INTESTINAIS	K56

Superintendência de Regulação, Controle e Avaliação - SUREG
Protocolo de Regulação de Internação de Urgência e Emergência
Hospital Estadual de Urgências Governador Otávio Lage de Siqueira - HUGOL

Grupo: 04 – Procedimentos Cirúrgico Subgrupo: 08 – Cirurgia do sistema osteomuscular		
CÓDIGO	PROCEDIMENTO	CID
0408010134	REDUÇÃO INCRUENTA DE LUXAÇÃO OU FRATURA / LUXAÇÃO ESCÁPULO-UMERAL	S420, S421, S422, S427, S428, S429, S430, S431, S432
0408010150	TRATAMENTO CIRÚRGICO DE FRATURA DA CLAVÍCULA	S420, S427
0408010185	TRATAMENTO CIRÚRGICO DE LUXAÇÃO / FRATURA-LUXAÇÃO ACROMIO-CLAVICULAR	S420, S427
0408010207	TRATAMENTO CIRÚRGICO DE LUXAÇÃO / FRATURA-LUXAÇÃO ESTERNO-CLAVICULAR	S432
0408020016	AMPUTAÇÃO / DESARTICULAÇÃO DE MÃO E PUNHO	S623, S624, S670, S678, S681, S682, S684, S688
0408020024	AMPUTAÇÃO / DESARTICULAÇÃO DE MEMBROS SUPERIORES	S447, S448, S47, S480, S481, S489, S497, S520, S527, S570, S579, S580, S581, S624, S670, S678, S681, S682, S447, S448, S47, S480, S481, S489, S497, S520, S527, S570, S579, S580, S581, S624, S670, S678, S681, S682, S684, S688
0408020105	FASCIOTOMIA DE MEMBROS SUPERIORES	T796
0408020156	REDUÇÃO INCRUENTA DE FRATURA / LESÃO FISÁRIA DE COTOVELO	S424, S520, S521, S522, S527, S528, S529, S530, S531, S532, S533, S534
0408020172	INCRUENTA DE FRATURA / LESÃO REDUÇÃO INCRUENTA DE FRATURA / LESÃO FISÁRIA NO PUNHO	S525, S526, S620, S621, S628
		S423

Superintendência de Regulação, Controle e Avaliação - SUREG
Protocolo de Regulação de Internação de Urgência e Emergência
Hospital Estadual de Urgências Governador Otávio Lage de Siqueira - HUGOL

0408020199	REDUÇÃO INCRUENTA DE FRATURA DA DIÁFISE DO ÚMERO	
0408020202	REDUÇÃO INCRUENTA DE FRATURA DIAFISÁRIA DOS OSSOS DO ANTEBRAÇO	S520, S521, S522, S523, S524, S525, S526, S527, S528, S529
0408020210	REDUÇÃO INCRUENTA DE FRATURA DOS METACARPÍANOS	S622, S623, S624
0408020229	REDUÇÃO INCRUENTA DE LUXAÇÃO / FRATURA-LUXAÇÃO DO COTOVELO	S424, S520, S521, S530, S531
0408020245	REDUÇÃO INCRUENTA DE LUXAÇÃO OU FRATURA / LUXAÇÃO NO PUNHO	S525, S526, S620, S621, S628, S630, S633
0408020342	TRATAMENTO CIRÚRGICO DE FRATURA / LESÃO FISÁRIA DAS FALANGES DA MÃO (COM FIXAÇÃO)	S625, S626, S627, S628
0408030127	ARTRODESE CERVICAL POSTERIOR C1-C2	S122, S130, S131,
0408030267	ARTRODESE TORACO-LOMBO-SACRA POSTERIOR UM NÍVEL	S221, S327
0408030291	ARTRODESE TORACO-LOMBO-SACRA POSTERIOR, DOIS NÍVEIS,	S221, S327
0408030305	ARTRODESE TORACO-LOMBO-SACRA POSTERIOR, QUATRO NÍVEIS,	S221, S327
0408030747	TRATAMENTO CIRÚRGICO DE FRATURA NÍVEL C1 – C2 POR VIA ANTERIOR (OSTEOSSÍNTESE)	S122, S130, S131,
0408040130	EPIFISIODESE FEMORAL PROXIMAL IN SITU	M930
0408040203 0408040203	REDUÇÃO INCRUENTA DISJUNÇÃO / LUXAÇÃO / FRATURA / FRATURA-LUXAÇÃO AO NÍVEL DO ANEL PÉLVICO	S323, S324, S325, S334

Superintendência de Regulação, Controle e Avaliação - SUREG
Protocolo de Regulação de Internação de Urgência e Emergência
Hospital Estadual de Urgências Governador Otávio Lage de Siqueira - HUGOL

0408040254	TRATAMENTO CIRÚRGICO DE ASSOCIAÇÃO FRATURA / LUXAÇÃO / FRATURA-LUXAÇÃO / DISJUNÇÃO DO ANEL PÉLVICO	S323, S324, S325, S332, S334
0408040289	TRATAMENTO CIRÚRGICO DE FRATURA / LUXAÇÃO COXOFEMORAL C/ FRATURA DA EPÍFISE FEMORAL	S324, S728, S730
0408040297	TRATAMENTO CIRÚRGICO DE FRATURA DO ACETÁBULO	S323, S323
0408050020	AMPUTAÇÃO / DESARTICULAÇÃO DE MEMBROS INFERIORES	S770, S771, S772, S780, S781, S789, S797, S823, S827, S870, S878,
0408050012	AMPUTAÇÃO / DESARTICULAÇÃO DE MEMBROS INFERIORES	S880, S881, S889, S890, S898, S899, S978, S980, S898, S899, S978, S980, S983
0408050020	AMPUTAÇÃO / DESARTICULAÇÃO DE PE E TARSO	S880, S881, S889, S890,
0408050080	FASCIOTOMIA DE MEMBROS INFERIORES	S821, S822, S823, S824, T796
0408050217	REDUÇÃO INCRUENTA DE FRATURA / LUXAÇÃO / FRATURA- LUXAÇÃO DO TORNOZELO	S824, S825, S826, S828, S930
0408050225	REDUÇÃO INCRUENTA DE FRATURA DIAFISÁRIA / LESÃO FISÁRIA DISTAL DA TÍBIA C/ OU S/ FRATURA DA FÍBULA	S821, S822, S823, S825
0408050233	REDUÇÃO INCRUENTA DE FRATURA DIAFISÁRIA / LESÃO	S720, S721, S722, S723, S724, S727,
0408050632	TRATAMENTO CIRÚRGICO DE FRATURA TRANSTROCANTERIANA	S721
0408050683	TRATAMENTO CIRÚRGICO DE LUXAÇÃO / FRATURA- LUXAÇÃO AO NÍVEL DO JOELHO	S724, S820, S821, S830, S831
0408050691	TRATAMENTO CIRÚRGICO DE LUXAÇÃO / FRATURA- LUXAÇÃO METATARSO-FALANGIANA / INTER-FALANGIANA	S923, S924, S924, S931

Superintendência de Regulação, Controle e Avaliação - SUREG
Protocolo de Regulação de Internação de Urgência e Emergência
Hospital Estadual de Urgências Governador Otávio Lage de Siqueira - HUGOL

0408050705	TRATAMENTO CIRÚRGICO DE LUXAÇÃO / FRATURA- LUXAÇÃO SUBTALAR E INTRA-TARSICA	S920, S921, S922, S933
0408050713	TRATAMENTO CIRÚRGICO DE LUXAÇÃO / FRATURA- LUXAÇÃO TARSO-METATARSICA	S922, S923, S929, S931, S933
0408060042	AMPUTAÇÃO / DESARTICULAÇÃO DE DEDO	S627, S670, S678, S623,S624, S670, S678, S681, S682, S684, S688,S908, S925, S927, S971, S978,S981, S982,S983
0408060328	RETIRADA DE CORPO ESTRANHO INTRA- ARTICULAR	M234, M240, M258
0408060450	TENOMIORRAFIA	S568, S661, S662, S663, S666, S667, S668, S860, S861, S862, S863, S867, S868, S869, S960, S961,S962, S967, S968, S969
0408060484	TENORRAFIA ÚNICA EM TÚNEL OSTEO- FIBROSO	S661, S662, S663, S666, S667, S668, S669
0408060557	TRATAMENTO CIRÚRGICO DE ARTRITE INFECCIOSA (GRANDES E MÉDIAS ARTICULAÇÕES)	M000, M001, M002, M008, M009
0408060565	TRATAMENTO CIRÚRGICO DE ARTRITE INFECCIOSA DAS PEQUENAS ARTICULAÇÕES	M000, M001, M002, M008, M009

Superintendência de Regulação, Controle e Avaliação - SUREG
Protocolo de Regulação de Internação de Urgência e Emergência
Hospital Estadual de Urgências Governador Otávio Lage de Siqueira - HUGOL

0408060638	TRATAMENTO CIRÚRGICO DE LUXAÇÃO / FRATURA-LUXAÇÃO METATARSO INTER-FALANGEANA	S923, S924, S925, S931
------------	--	------------------------

Grupo: 04 – Procedimentos Cirúrgicos Subgrupo: 09 – Cirurgia do aparelho geniturinário		
CÓDIGO	PROCEDIMENTO	CID
0409010065	CISTOLITOTOMIA E/OU RETIRADA DE CORPO ESTRANHO DA BEXIGA	N210, T191
0409010081	CISTORRAFIA	N324, S327
0409010090	CISTOSTOMIA	N320, N328, N338, N350, N358, R33, S373, N324, N329, N340, N351, N359, S372
0409010138	DRENAGEM DE ABSCESSO RENAL / PERI-RENAL	N151
0409010170	INSTALAÇÃO ENDOSCÓPICA DE CATETER DUPLO J	N131, N132, N200, N202, N133, N138, N201, N209,
0409010197	LOMBOTOMIA (Apenas em casos de urgência– não eletivos)	N200, N202, N280, N288, S370, S371, N211, N218, N218, N210, N219, N260
0409010200	NEFRECTOMIA PARCIAL (Apenas em casos de urgência – não eletivos)	N151, N200, N280, N288, S370

Superintendência de Regulação, Controle e Avaliação - SUREG
Protocolo de Regulação de Internação de Urgência e Emergência
Hospital Estadual de Urgências Governador Otávio Lage de Siqueira - HUGOL

0409010219	NEFRECTOMIA TOTAL (Apenas em casos de urgência – não eletivos)	N151, N200, N202, N280, N288, S370
0409010294	NEFROSTOMIA PERCUTÂNEA	N280, N288, S370
0409010383	RESSECÇÃO ENDOSCÓPICA DE LESÃO VESICAL (Apenas em casos de urgência – não eletivos)	C670, C679, D414, N328, N329
0409010561	URETEROLITOTOMIA	N201, N202
0409010596	URETEROLITOTRIPSIA TRANSURETEROSCÓPICA	N201, N202
0409010170	INSTALAÇÃO ENDOSCÓPICA DE CATETER DUPLO J	N131, N132, N200, N202, N133, N138, N201, N209,
0409010197	LOMBOTOMIA (Apenas em casos de urgência – não eletivos)	N200, N202, N280, N288, S370, S371, N211, N218, N218, N210, N219, N260
0409010200	NEFRECTOMIA PARCIAL (Apenas em casos de urgência – não eletivos)	N151, N200, N280, N288, S370
0409010219	NEFRECTOMIA TOTAL (Apenas em casos de urgência – não eletivos)	N151, N200, N202, N280, N288, S370
0409010294	NEFROSTOMIA PERCUTÂNEA	N280, N288, S370
0409010383	RESSECÇÃO ENDOSCÓPICA DE LESÃO VESICAL (Apenas em casos de urgência – não eletivos)	C670, C679, D414, N328, N329
0409010561	URETEROLITOTOMIA	N201, N202
0409010596	URETEROLITOTRIPSIA TRANSURETEROSCÓPICA	N201, N202
0409020150	URETROGRAFIA	N360, S373
0409020176	URETROTOMIA INTERNA	N211, N350, N358, N368, R33, S373
0409040010	DRENAGEM DE ABSCESSO DA BOLSA ESCROTAL	N431, N492, N499
0409040096	EXPLORAÇÃO CIRÚRGICA DA BOLSA ESCROTAL	N431, N44, N450, N459, S302

Superintendência de Regulação, Controle e Avaliação - SUREG
Protocolo de Regulação de Internação de Urgência e Emergência
Hospital Estadual de Urgências Governador Otávio Lage de Siqueira - HUGOL

0409040169	ORQUIECTOMIA UNILATERAL (Apenas casos de urgência/trauma)	N44, S380
0409040185	REPARAÇÃO E OPERAÇÃO PLÁSTICA DOTESTÍCULO (Apenas em casos de urgência – não eletivos)	S313, S378, S380, S382
0409040223	TRATAMENTO CIRÚRGICO DE TORÇÃO DO TESTÍCULO / DO CORDÃO ESPERMÁTICO	N44
0409050075	PLÁSTICA TOTAL DO PÊNIS	N488, S380, S382
0409050083	POSTECTOMIA (Apenas em casos de parafimose – urgência).	N47
0409050113	TRATAMENTO CIRÚRGICO DE PRIAPRISMO	N483

Grupo: 04 – Procedimentos Cirúrgicos

Subgrupo: 12 – Cirurgia torácica

CÓDIGO	PROCEDIMENTO	CID
0412040166	TORACOSTOMIA COM DRENAGEM PLEURAL FECHADA	J93 / J94.2 / J86
0412040174	TORACOTOMIA EXPLORADORA	S29.7 / S26

Grupo: 04 – Procedimentos Cirúrgicos

Subgrupo: 13 – Cirurgia reparadora

CÓDIGO	PROCEDIMENTO	CID
0413010066	TRATAMENTO DE GRANDE QUEIMADO	T20.3, T21.3, T22.3, T23.3, T24.3, T25.3, T27.0, T27.1, T27.2, T27.3, T28.0, T28.1, T28.2, T28.3, T28.4, T29.3, T30.3, T31.4, T31.5, T31.6, T31.7, T31.8, T31.9

Superintendência de Regulação, Controle e Avaliação - SUREG
Protocolo de Regulação de Internação de Urgência e Emergência
Hospital Estadual de Urgências Governador Otávio Lage de Siqueira - HUGOL

0413010082	TRATAMENTO DE MÉDIO QUEIMADO	T20.2, T21.2, T22.2, T23.2, T24.2, T25.2, T29.2, T30.2, T31.2, T31.3, T31.4, T31.5
0413040127	RECONSTRUÇÃO DE POLO SUPERIOR DA ORELHA (Apenas em casos de urgência – não eletivos)	S01.3, S08.1, T21.3
0413040135	RECONSTRUÇÃO DO HÉLIX DA ORELHA (Apenas em casos de urgência – não eletivos)	S01.3, S08.1
0413040178	TRATAMENTO CIRÚRGICO DE LESÕES EXTENSAS C/ PERDA DE SUBSTANCIA CUTÂNEA (Apenas em casos de urgência – não eletivos)	T00.9, T01.8
0413040232	TRATAMENTO CIRÚRGICO NÃO ESTÉTICO DA ORELHA	S08.0, S08.1, S08.8

Grupo: 04 – Procedimentos Cirúrgicos
Subgrupo: 14 -Bucomaxilofacial

CÓDIGO	PROCEDIMENTO	CID
0404020445	CONTENÇÃO DE DENTES POR SPLINTAGEM	S02.4, S02.6, S02.7, S02.8, S02.9
0404020453	OSTEOTOMIA DE MAXILAR SUPERIOR	S02.4, S03.0
0404020461	OSTEOTOMIA DO MAXILAR INFERIOR	S02.4, S03.0
0404020690	OSTEOTOMIA ETMOIDEO-ORBITARIA	S02.8
0414010361	EXERESE DE CISTO ODONTOGÊNICO E NÃO-ODONTOGÊNICO	K04.8, K09.0, K09.1, K09.2

Superintendência de Regulação, Controle e Avaliação - SUREG
Protocolo de Regulação de Internação de Urgência e Emergência
Hospital Estadual de Urgências Governador Otávio Lage de Siqueira - HUGOL

Grupo: 04 – Procedimentos Cirúrgicos		
Subgrupo: 15 – Outras Cirurgias		
CÓDIGO	PROCEDIMENTO	CID
0415040027	DEBRIDAMENTO DE FASCEITE NECROTIZANTE	N49.8 / N48.5 / M35.4 / N43.1
0415040035	DEBRIDAMENTO DE ULCERA / DE TECIDOS DESVITALIZADOS	N49.8 / N48.5 / M35.4 / N43.1 / L30.3/ I83.2 / L89

Cirurgia Pediátrica		
CÓDIGO	PROCEDIMENTO	CID
0407010092	ESOFAGORRAFIA CERVICAL (Apenas em casos de urgência – não eletivos)	K22.3, S11.2
0407010190	GASTRORRAFIA	S36.3
0407020063	COLECTOMIA PARCIAL (HEMICOLECTOMIA) (Apenas em casos de urgência – não eletivos)	S36.5
0407020071	COLECTOMIA TOTAL (Apenas em casos de urgência – não eletivos)	S36.5
0407020098	COLORRAFIA POR VIA ABDOMINAL	S36.5, T06.5
0407020101	COLOSTOMIA	S36.5, S36.6, S36.7
0407020179	ENTERECTOMIA	S36.4
0407020187	ENTEROANASTOMOSE (QUALQUER SEGMENTO)	S36.4, S36.5, S36.6, S36.7
0407020209	ENTEROTOMIA E/OU ENTERORRAFIA C/ SUTURA / RESSECÇÃO (QUALQUER SEGMENTO)	S31.1, S36.4, S36.5, S36.7, T06.5

Superintendência de Regulação, Controle e Avaliação - SUREG
Protocolo de Regulação de Internação de Urgência e Emergência
Hospital Estadual de Urgências Governador Otávio Lage de Siqueira - HUGOL

0407020306	JEJUNOSTOMIA / ILEOSTOMIA	K65.0, R10.0, S36.4
0407030123	ESPLENECTOMIA	S36.0
0407030140	HEPATORRAFIA	S31.7, S36.1, S36.7
0407030158	HEPATORRAFIA COMPLEXA C/ LESÃO DE ESTRUTURAS VASCULARES BILIARES	S31.7, S36.1, S36.7
0407030182	PANCREATECTOMIA PARCIAL(Apenas em casos de urgência – não eletivos)	S36.2
0407040048	HERNIOPLASTIA DIAFRAGMÁTICA (VIA ABDOMINAL) (Apenas em casos de urgência – não eletivos)	S27.8
0407040200	PERITONIOSTOMIA C/ TELA INORGÂNICA	K35.1, K65.0
0409010081	CISTORRAFIA	S37.2
0409010090	CISTOSTOMIA	S37.2, S37.3
0409010200	NEFRECTOMIA PARCIAL (Apenas em casos de urgência – não eletivos)	S37.0
0409010219	NEFRECTOMIA TOTAL (Apenas em casos de urgência – não eletivos)	S37.0

Superintendência de Regulação, Controle e Avaliação - SUREG
Protocolo de Regulação de Internação de Urgência e Emergência
Hospital Estadual de Urgências Governador Otávio Lage de Siqueira - HUGOL

0412040174	TORACOTOMIA EXPLORADORA	S21.9, S25.5, S27.0, S27.1, S27.2, T01.1
0412040166	TORACOSTOMIA COM DRENAGEM PLEURAL FECHADA	S21.1, S21.2, S21.7, S21.8, S21.9, S27.0, S27.1, S27.2, S27.3, S27.4, S27.6, S27.8, S28.0, S28.1

8-Carteira Clínica de Urgência e Emergência

TRATAMENTOS CLÍNICOS DE URGÊNCIA/EMERGÊNCIA ADULTO E PEDIÁTRICO REALIZADOS NO HUGOL		
CÓDIGO	PROCEDIMENTO	CID
0301060070	DIAGNOSTICO E/OU ATENDIMENTO DE URGÊNCIA EM CLINICA CIRÚRGICA	Detalhe dos CID dentro do grupos
0301060088	DIAGNOSTICO E/OU ATENDIMENTO DE URGÊNCIA EM CLINICA MEDICA	Detalhe dos CID dentro do grupos

Grupo: 03 – Procedimentos Clínicos		
Subgrupo: 03 – Tratamentos clínicos (outras especialidades)		
CÓDIGO	PROCEDIMENTO	CID
0303030038	TRATAMENTO DE DIABETES MELLITUS	E100,E101,E110,E111,E120,E121,E130,E131,E140,E141
030304092	TRATAMENTO CONSERVADOR DE TRAUMATISMO CRANIOENCEFÁLICO (GRAU MÉDIO)	S061,S062,S063,S064,S065,S066,S067,S068,S069,S071
0303040106	TRATAMENTO CONSERVADOR DE TRAUMATISMO CRANIOENCEFALICO GRAVE	S061,S062,S063,S064,S065,S066,S067,S068,S069,S071
030304014	TRATAMENTO CONSERVAD	S120,S121,S122,S127,S1

Superintendência de Regulação, Controle e Avaliação - SUREG
Protocolo de Regulação de Internação de Urgência e Emergência
Hospital Estadual de Urgências Governador Otávio Lage de Siqueira - HUGOL

	OR DE TRAUMATISMO RAQUIMEDULAR	31,S133,S140,S220,S221,S231,S240,S320,S331,S340,T093
0303040076	TRATAMENTO CONSERVADOR DA HEMORRAGIA CEREBRAL	I600,I601,I602,I603,I604,I606,I607,I608,I610,I611,I612,I613,I614,I615,I616,I618
0303040165	TRATAMENTO DE CRISES EPILEPTICAS NÃO CONTROLADAS	G410 G412 G411 G406
0303040238	TRATAMENTO DE FRATURA DA COLUNA VERTEBRAL C/ LESÃO DA MEDULA ESPINHAL	S121,S127,S140,S141,S221,S320,S328,T060,T061
0303040300	TRATAMENTO DO ACIDENTE VASCULAR CEREBRAL ISQUÊMICO AGUDO COM USO DE TROMBOLÍTICO	I630,I631,I632,I633,I634,I635,I636,I650,I651,I652,I653,I658,I659,I660,I661,I662,I663,I664,I668,I669
0303060018	TRATAMENTO DE ANEURISMA DA AORTA (ROTO)	I711,I713,I715,I718
0303060026	TRATAMENTO DE ARRITMIAS	I442
0303060069	TRATAMENTO DE CHOQUE CARDIOGÊNICO	R570* (decorrente de infarto agudo de miocárdio)
0303060077	TRATAMENTO DE CHOQUE HIPOVOLÊMICO	R571 , R579
0303060050	TRATAMENTO DE CHOQUE ANAFILÁTICO	T782
0303060140	TRATAMENTO DE EMBOLIA PULMONAR	I260
0303060131	TRATAMENTO DE EDEMA AGUDO DE PULMÃO	J81

Superintendência de Regulação, Controle e Avaliação - SUREG
Protocolo de Regulação de Internação de Urgência e Emergência
Hospital Estadual de Urgências Governador Otávio Lage de Siqueira - HUGOL

0303060190	TRATAMENTO DE INFARTO AGUDO DO MIOCÁRDIO	I210,I211,I212,I213,I214 ,I219,I220,I221,I228,I229,I232,I233,I234,I235,R570
0303060204	TRATAMENTO DE INSUFICIENCIA ARTERIAL C/ ISQUEMIA CRITICA	I743
0303060255	TRATAMENTO DE PARADA CARDÍACA C/ RESSUSCITAÇÃO	I460,I469
0303060271	TRATAMENTO DE PERICARDITE	I313
0303060280	TRATAMENTO DE SÍNDROME CORONARIANA AGUDA	I210,I211,I212,I213,I214 ,I220,I200
0303060298	TRATAMENTO DE TROMBOSE VENOSA PROFUNDA	I801,I802,I803
0303070072	TRATAMENTO DE DOENÇAS DO FÍGADO	K720
0303070129	TRATAMENTO DE TRANSTORNOS DAS VIAS BILIARES E PÂNCREAS	K800,K801,K802,K803,K804,K805,K810,K820,K822,K830,K831,K832,K851
0303080086	TRATAMENTO DE FARMACODERMIAS	L270
0303070102	TRATAMENTO DE OUTRAS DOENÇAS DO APARELHO DIGESTIVO	K920,K921
0303140054	TRATAMENTO DAS DOENÇAS PULMONARES DEVIDO A AGENTES EXTERNOS	J681,J682,J683,J700
0303060085	TRATAMENTO DE COMPLICACOES CARDIACAS POS-CIRURGIA	I050,I052,I070,I071,I072, I340,I342,I350,I351,I352, I360,I361,I362,I370,I371, I372,I051,I060,I061,I062

Superintendência de Regulação, Controle e Avaliação - SUREG
Protocolo de Regulação de Internação de Urgência e Emergência
Hospital Estadual de Urgências Governador Otávio Lage de Siqueira - HUGOL

0303060093	TRATAMENTO DE COMPLICACOES DE DISPOSITIVOS PROTETICOS IMPLANTES E ENXERTOS CARDIACOS E VALVULARES	T820, T821, T822, T823, T824, T825, T829
0303150017	TRATAMENTO DE DOENÇAS DOS ÓRGÃOS GENITAIS MASCULINOS(Apenas casos de urgência – não eletivos)	N44,N450,N459,N421,N450,N459 ,N483, N47*(apenas parafimose)

Grupo: 03 – Procedimentos Clínicos		
Subgrupo: 08 – Tratamento de lesões, envenenamentos e outros, decorrentes de causas externas		
CÓDIGO	PROCEDIMENTO	CID
0308010027	TRATAMENTO DE EFEITOS DE ASFIXIA / OUTROS RISCOS A RESPIRAÇÃO	T173,T174,T175,T178,T 180
0308010035	TRATAMENTO DE TRAUMATISMOS C/ LESÃO DE ÓRGÃO INTRA-TORACICO E INTRA-ABDOMINAL	S202,S203,S204,S207,S208,S210,S211,S212,S217,S218,S219,S220,S221,S222,S223,S224,S228,S229,S230,S231,S232,S233,S234,S235,S241,S242,S243,S244,S245,S246,S250,S251,S252,S253,S254,S255,S257,S258,S259,S260,S268,S269,S270,S271,S272,S273,S274,S275,S276,S277,S278,S279,S280,S281,S290,S297,S298,S299,S360,S361,S362,S363,S364,S365,S366,S367,S368,S369,S370,S371,S372,S373,S374,S375,S376,S377,S378,S379,

Superintendência de Regulação, Controle e Avaliação - SUREG
Protocolo de Regulação de Internação de Urgência e Emergência
Hospital Estadual de Urgências Governador Otávio Lage de Siqueira - HUGOL

		T048,T065,T07
0308010043	TRATAMENTO DE TRAUMATISMOS ENVOLVENDO MÚLTIPLAS REGIÕES DO CORPO	S350,S351,S352,S353,S354,S355,S356,S357,S358,S359,S360,S361,S362,S363,S364,S365,S366,S367,S368,S369,S370,S371,S372,S373,S374,S375,S376,S377,S378,S379,S380,S831,T039
0308020030	TRATAMENTO DE INTOXICAÇÃO OU ENVENENAMENTO POR EXPOSIÇÃO A MEDICAMENTO E SUBSTANCIAS DE USO NÃO MEDICINAL	T478,T479,T481,T482,T487,T518,T519,T58,T598,T599
0308030036	TRATAMENTO DE QUEIMADURAS CORROSÕES E GELADURAS	T260,T280,T541,T542,T 543

9- Carteira de procedimentos diagnóstico em tomografia computadorizada

SADT EXTERNO – TOMOGRAFIA COMPUTADORIZADA	
Relação de procedimentos diagnósticos em tomografia da tabela SUS ofertados pela unidade no atendimento às urgências e emergências:	
Grupo: 02 – Procedimentos com finalidade diagnóstica	
Subgrupo: 06 – Diagnóstico por tomografia	
CÓDIGO	PROCEDIMENTO
020601000	TOMOGRAFIA COMPUTADORIZADA DE COLUNA CERVICAL
0206010028	TOMOGRAFIA COMPUTADORIZADA DE COLUNA LOMBO-SACRA
0206010036	TOMOGRAFIA COMPUTADORIZADA DE COLUNA TORÁCICA

Superintendência de Regulação, Controle e Avaliação - SUREG
Protocolo de Regulação de Internação de Urgência e Emergência
Hospital Estadual de Urgências Governador Otávio Lage de Siqueira - HUGOL

0206010044	TOMOGRAFIA COMPUTADORIZADA DE FACE / SEIOS DA FACE / ARTICULAÇÕES TEMPORO-MANDIBULARES
0206010052	TOMOGRAFIA COMPUTADORIZADA DO PESCOÇO
0206010079	TOMOGRAFIA COMPUTADORIZADA DO CRANIO
0206020015	TOMOGRAFIA COMPUTADORIZADA DE ARTICULAÇÕES DE MEMBRO SUPERIOR
0206020023	TOMOGRAFIA COMPUTADORIZADA DE SEGMENTOS APENDICULARES - (BRACO, ANTEBRAÇO, MÃO, COXA)
0206020031	TOMOGRAFIA COMPUTADORIZADA DE TÓRAX
0206030010	TOMOGRAFIA COMPUTADORIZADA DE ABDÔMEN SUPERIOR
0206030029	TOMOGRAFIA COMPUTADORIZADA DE ARTICULAÇÕES DE MEMBRO INFERIOR
0206030037	TOMOGRAFIA COMPUTADORIZADA DE PELVE / BACIA / ABDÔMEN INFERIOR

10- Fluxo Regulatório Para A Referência

O fluxo das solicitações de internação ou de urgência inicia-se na Unidade de Saúde, que deverá solicitar via sistema SERVIR ao Complexo Regulador Estadual – CRE, de acordo com as indicações clínicas e as condições necessárias para solicitação da vaga conforme:

- ANEXO I – Modelo de Regulação de Internação e de Urgência;
- ANEXO II – Fluxo Regulatório – Passo a Passo

Superintendência de Regulação, Controle e Avaliação - SUREG
Protocolo de Regulação de Internação de Urgência e Emergência
Hospital Estadual de Urgências Governador Otávio Lage de Siqueira - HUGOL

11- Créditos:

Elaborado por:	Hospital Estadual de Urgências Governador Otávio Lage de Siqueira – HUGOL	25/01/2023
Revisado por:	Gerência de Regulação de Internações/SUREG	17/03/2023
Validado por:	Gerência de Regulação de Internações/SUREG e Diretoria Técnica do CRE	17/03/2023

ANEXO I – Modelo de Regulação de Internação e de Urgência

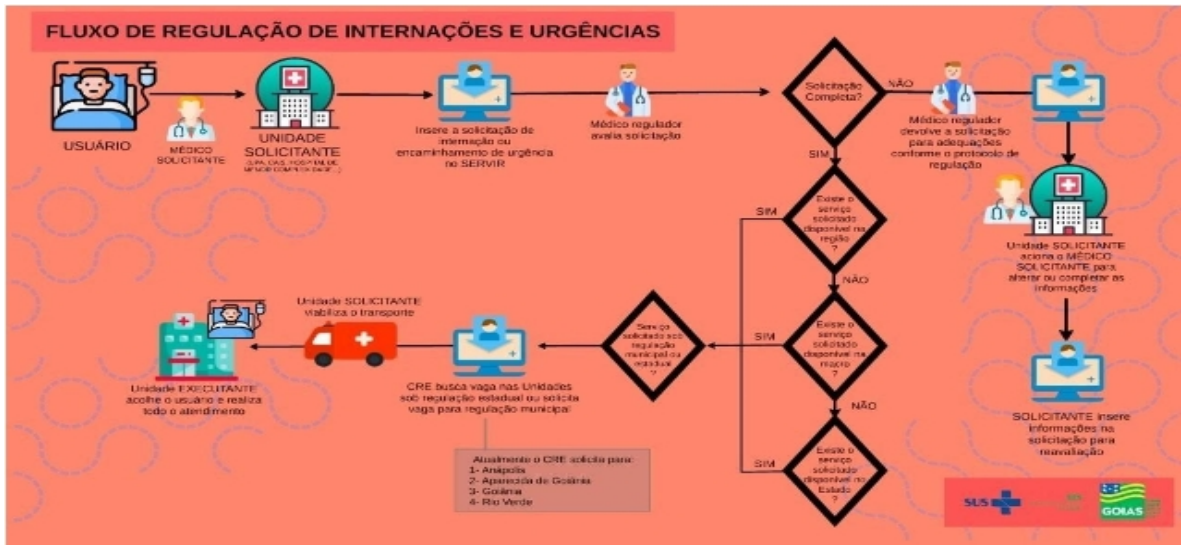

Superintendência de Regulação, Controle e Avaliação - SUREG
Protocolo de Regulação de Internação de Urgência e Emergência
Hospital Estadual de Urgências Governador Otávio Lage de Siqueira - HUGOL

ANEXO II – Fluxo Regulatório – Passo a Passo

1º Passo: Ao apresentar sintomas o usuário procurará atendimento na Unidade de Saúde mais próxima de sua residência (CAIS, UPA ou Unidade Hospitalar Municipal) ou pelo SAMU-192;

2º Passo: A Unidade de Saúde ou SAMU-192 deverá acolher o usuário, classificar o risco e realizar o primeiro atendimento;

3º Passo: A depender do quadro clínico, o médico assistente poderá solicitar internação hospitalar em Unidade de maior complexidade.

4º Passo: A solicitação de vaga de internação ou encaminhamento de urgência será realizada via Módulo de Urgência do Sistema de Regulação (Servir) para o Complexo Regulador Estadual – CRE;

5º Passo: O Médico Regulador fará busca da vaga mais adequada na rede, podendo referenciar para uma unidade sob sua regulação ou encaminhar a solicitação para outra Central de Regulação de Internação que tenha sob sua responsabilidade uma carteira de serviços compatíveis com a necessidade do usuário;

6º Passo: O Complexo Regulador Estadual informa a vaga para a unidade solicitante que deverá providenciar o transporte do usuário/paciente e realizar o monitoramento do paciente até a admissão na unidade de internação;

7º Passo: Caso a autorização seja para “**Encaminhamento de Urgência**”, o paciente será avaliado na unidade executante, conforme especialidade, sendo contra-referenciado para retorno à unidade de origem caso necessite de nova busca de vagas, após a avaliação médica especialista na urgência.

Superintendência de Regulação, Controle e Avaliação - SUREG
Protocolo de Regulação de Internação de Urgência e Emergência
Hospital Estadual de Urgências Governador Otávio Lage de Siqueira - HUGOL

O transporte de retorno do paciente de alta é de responsabilidade do município de residência do paciente.

Na situação de VAGA ZERO o usuário deve ser encaminhado pelo SAMU 192 imediatamente para a Porta de Entrada de Urgência 24 horas mais próxima para primeiro atendimento e estabilização, realizando a informação do encaminhamento via solicitação no sistema de regulação. **VAGA ZERO:** A Resolução do CFM 2.110/2014 determina que a chamada “vaga zero” seja prerrogativa e responsabilidade exclusiva do médico regulador de urgências (**CRU SAMU 192**). É um recurso essencial para garantir acesso imediato aos pacientes com risco de morte ou sofrimento intenso, mas deve ser considerada como situação de exceção e não uma prática cotidiana na atenção às urgências.

Observação Importante:

A unidade solicitante deve acompanhar constantemente a solicitação realizada no Sistema de Regulação, para que responda em tempo oportuno as solicitações do médico regulador e do provável executante quanto a atualização do quadro clínico ou complementação de informações, bem como deverá anexar todos os exames comprobatórios da patologia, caso possua, na ficha de solicitação de vaga.