

# WEBINÁRIO

INTRODUÇÃO DA  
VACINA PNEUMOCÓCICA  
**20-VALENTE (CONJUGADA)**  
NO PROGRAMA NACIONAL  
DE IMUNIZAÇÕES

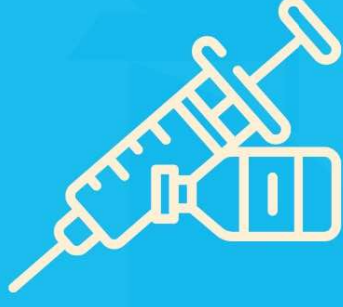

SUS  
35ANOS

MINISTÉRIO DA  
SAÚDE

GOVERNO DO  
**BRASIL**  
DO LADO DO POVO BRASILEIRO

## Acesso ao SI-PNI

SI-PNI

Clicar em Entrar

Entrar

Primeiro Acesso

MINISTÉRIO DA  
SAÚDE

<https://si-pni.saude.gov.br/#/login>

MINISTÉRIO DA  
SAÚDE

# Cadastro e Perfil de Acesso ao SI-PNI no SCPA

https://autorizador-prd.saude.gov.br  
DATASUS - Login para as aplicações do MS

MINISTÉRIO DA  
SAÚDE

SISTEMA DE CADASTRO E PERMISSÃO DE ACESSO

**gov.br**

Utilize o gov.br para acessar o SCPA

Entrar com gov.br

**SCPA** SUS+

Digite os seus dados para acessar o SCPA

CPF ou E-mail

Senha

[Esqueceu a senha?](#) [Novo por aqui?](#)

Entrar

Caso tenha dúvida, acesse o [manual de operações](#)

Saiba mais sobre o [MFA - Autenticação 2 Fatores](#)

Preencher os campos e clicar em Entrar

# Cadastro de CNS no SI-PNI

Annotations on the image include:

- A blue callout box with the text "Preencher com CPF ou CNS e clicar em Buscar" (Fill with CPF or CNS and click on Buscar) with a red arrow pointing to the search bar.
- A blue callout box with the text "Clicar em Busca Avançada" (Click on Advanced Search) with a red arrow pointing to the "Busca avançada" button.

The left sidebar contains the user profile "Elder Marcos de Morais" (Operator Estabelecimento Saúde) and a list of menu items under "Funcionalidades": "Painel Geral", "SIPNI Gestão", "Transcrição de caderneta", "Registros em Lote", "Administrativo", "Movimento de Imunobiológico", "Outros", "Avisos e Alertas", "Ajuda", "Reportar Problema", and "Sair Com Segurança".

# Cadastro de CNS no SI-PNI

SI-PNI

Vacinados

Busque por CPF ou CNS

Buscar

Ler QRCode

Busca avançada

Nome completo

ASDF SDAFSD ADSF

Nome da mãe

ASDFS ASDFS

Data de nascimento

20/01/2026

UF de nascimento

ACRE

Município de nascimento

ACRELÂNDIA

Aplicar

Preencher todos os campos

Ainda não há cidadão cadastrado

Deseja incluir um novo usuário?

Incluir novo cidadão

Clicar em Incluir novo cidadão

Vacinado não cadastrado na base

Elder Marcos de  
Morais  
Operador Estabelecimento  
Saúde

ESTABELECIMENTO  
DISTRITO SANITARIO ESPECIAL  
INDIGENA ALTO RIO JURUA

Funcionalidades

Painel Geral

SIPNI Gestão

Transcrição de caderneta

Registros em Lote

Administrativo

Movimento de Imunobiológico

Outros

Avisos e Alertas

Ajuda

Reportar Problema

Sair Com Segurança

MINISTÉRIO DA  
SAÚDE

# Cadastro de CNS no SI-PNI

Preencher todos os campos, atentando-se para a correta informação

SI-PNI

**PNI**

← Incluir vacinado

Informações básicas | Informações de contato | Endereço | Informações complementares

CPF: Digite o CPF

Ocupação: Pesquise

Nacionalidade: **BRASILEIRO(A)** | ESTRANGEIRO(A)

UF de nascimento: ACRE

Município de nascimento: ACRELÂNDIA

Informações básicas

Nome completo: RN DE ROSILENE MARIA JOSÉ

Nome social: Digite o nome social

Sexo: **MASCULINO** | FEMININO

Data de nascimento: 20/01/2026

Raça: **BRANCA** | PRETA | AMARELA | PARDA | INDIGENA

Nome da mãe: ROSILENE MARIA JOSÉ  Desconheço a informação

Nome do pai:

SUS 35 ANOS

MINISTÉRIO DA SAÚDE

GOVERNO DO BRASIL  
DO LADO DO POVO BRASILEIRO

# Cadastro de CNS no Cadsus Web

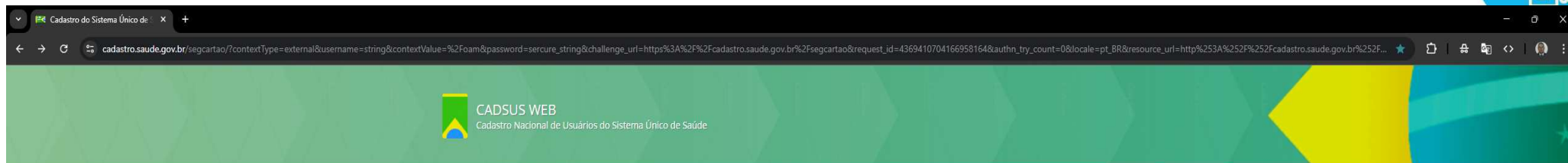

- Manual de Operação
- Sistema de Gestão de Operadores - SGOP
- Perguntas Frequentes

Ajuda - Cartão e Cadastro

Central de Atendimento:  
<https://webatendimento.saude.gov.br/faq/cadsus>

Acessar o CADSUS WEB

Entrar com gov.br

Clicar em Entrar

# Cadastro de CNS no Cadsus Web

Q Consulta ao Cadastro Nacional de Usuários do Sistema Único de Saúde

ⓘ Não foi encontrado nenhum registro em sua pesquisa.

Filtro de Pesquisa

Não Usar Lista de Termos Impróprios.

Número do CNS  Situação

Nome

Nome da Mãe  Nome do Pai

caso desconhecido, selecionar a opção ao lado

Data de Nascimento  Município de Nascimento  Tipo de Documento

Confirmação

⚠ Este usuário não foi encontrado na base de dados! Deseja cadastrá-lo?

Clicar em Sim

# Cadastro de CNS no Cadsus Web

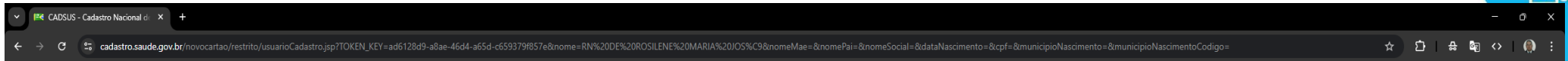

**Dados Pessoais** | Contatos | Documentos | Dados Biométricos | Saúde Suplementar

Não Usar Lista de Termos Impróprios.

Dados do Usuário

Ao informar o CPF os campos Nome, Nome da Mãe, Sexo e Data de Nascimento serão preenchidos com os dados da Receita Federal do Brasil e serão bloqueados.

CPF

Nome: RN DE ROSILENE MARIA JOSÉ

Nome Social

Nome da Mãe: ROSILENE MARIA JOSÉ

Nome do Pai

(caso desconhecido, selecionar a opção ao lado)

Sexo: MASCULINO

Data de Nascimento: 20/01/2026

Raça/Cor: BRANCA

Tipo Sanguíneo: SELECIONE

Preencha o tipo sanguíneo somente se tiver certeza

Data de Óbito

Ao preencher a Data de Óbito, este cartão nacional de saúde será inativado.

Nacionalidade: BRASILEIRA

Município de Nascimento: ACRELANDIA - AC

Legenda:  Origem da Informação | Histórico do Campo | Histórico de Cartões | Grau de Qualidade

Cancelar | Anterior | Próximo | Gravar

Preencher todos os campos, atentando-se para a correta informação

MINISTÉRIO DA SAÚDE

# Movimento de Imunobiológico

SI-PNI

 PNI

**Elder Marcos de Moraes**  
Operador  
Estabelecimento Saúde

ESTABELECIMENTO  
DISTRITO SANITARIO ESPECIAL  
INDIGENA ALTO RIO JURUA

Funcionalidades

- Painel Geral
- SIPNI Gestão
- Transcrição de caderneta
- Registros em Lote
- Administrativo
- Movimento de Imunobiológico**
- Outros
- Avisos e Alertas
- Ajuda

## Lotes

 [+ Adicionar Lote](#)

N° do lote ▾	ID ▾	Abreviatura ▾	Data validade ▾	Entradas ▾	Saídas ▾	Totais de aplicadas ▾	Saldo total* ▾	Ações
NX0509	205910	vacina pneumo 20	30/11/2027	1	0	0	1	

\*Saldo Total: Totais de Entradas - Totais de Saídas - Totais de Aplicadas

Quantidade por Página  

Páginas  

# Busca da criança pelo CPF ou CNS

# Registro da Dose Aplicada

SI-PNI

**PNI**

**Ficha do vacinado**

Rivabazimol

Operador Estabelecimento Saúde

ESTABELECIMENTO  
DISTRITO SANITARIO ESPECIAL  
INDIGENA ALTO RIO JURUA

Funcionalidades

- Painel Geral
- SIPNI Gestão
- Transcrição de caderneta
- Registros em Lote
- Administrativo
- Movimento de Imunobiológico
- Outros
- Avisos e Alertas
- Ajuda
- Reportar Problema
- Sair Com Segurança

Ações

Registrar

Calendário

Campanha

Rotina/Especial/Outros

Ainda não existem doses aprazadas, pendentes ou aplicadas

Clicar em Registrar

# Registro da Dose Aplicada

**Confirmar Sala de Vacinação**

Você está prestes a iniciar a vacinação na sala: 7036302 - DISTRITO SANITARIO ESPECIAL INDIGENA ALTO RIO JURUA. Deseja continuar?

Obs: Caso a sala de vacinação seja diferente, favor efetuar a troca no menu lateral.

Buttons: Cancelar, Confirmar

A red arrow points to the "Confirmar" button, and a blue callout box below it says "Clicar em Confirmar".

The background interface shows a sidebar with a user profile for "Elder Marcos de Morais" and a main area with a "Calendário" section. A "Registrar" button is visible in the top right corner of the main area.

# Registro da Dose Aplicada – Pneumo 20 - Rotina

**Preencher todos os campos e clicar em Concluir**

**Registro de vacina**

7036302 - DISTRITO SANITARIO ESPECIAL INDIGENA ALTO RIO JURUA

Estrategia\*  
Rotina

Dados para registro da vacina

Lote\*  
NXD500 - VPC20  
Validade: 30/11/2027  
Fabricante: PFIZER MANUFACTURING BELGIUM NV - BELGICA  
Imunobiológico: vacina pneumo 20

SUGESTÕES DE PROTOCOLO  
Mais

Dose\*  
D1

Vacinador\*

Data de aplicação\*  
25/05/2026  
Data de espiramento\*  
24/07/2026

Categoria\*  
Faixa Etária

Grupo de atendimento\*  
Faixa Etária

Via de administração\*  
Intramuscular

Local de aplicação\*  
Deltoide Direito

Condição Materna\*  
Nenhuma

Ações  
Cancelar Concluir

# Registro da Dose Aplicada – Pneumo 20 - Especial

**Preencher todos os campos e clicar em Concluir**

**Registro de vacina**

Estratégia: Especial

Dados para registro da vacina

Lote: NX0509 - VPC20 Validade: 30/11/2027  
Fabricante: PFIZER MANUFACTURING BELGIUM NV - BELGICA  
Imunobiológico: vacina pneumo 20

SUGESTÕES DE PROTOCOLO Mais

Dose: D1

Vacinador:

Data de aplicação: 25/05/2020 Data de apressamento: 24/07/2026

Categoria: Faixa Etária

Grupo de atendimento: Faixa Etária

Via de administração: Intramuscular

Local de aplicação: Deltoide Direito

Condição Materna: Nenhuma

Especialidade: Médico pediatra

Motivo indicação: Q909 - Síndrome de down não especificada

Ações Cancelar Concluir

## Registro da Dose Aplicada – Tipos de Dose para Rotina e Especial

Vacina	Estrategia	Descrição Dose	Sigla Dose
VPC20	Rotina	1ª Dose	D1
VPC20	Rotina	2ª Dose	D2
VPC20	Rotina	Reforço	REF
VPC20	Rotina	Única	DU
VPC20	Especial	1ª Dose	D1
VPC20	Especial	2ª Dose	D2
VPC20	Especial	3ª Dose	D3
VPC20	Especial	Reforço	REF
VPC20	Especial	Única	DU
VPC20	Especial	Dose Adicional	DA
VPC20	Especial	1ª Dose Revacinação	D1REV
VPC20	Especial	2ª Dose Revacinação	D2REV
VPC20	Especial	3ª Dose Revacinação	D3REV

# Regras para registros vacinais

gov.br | Governo Federal | Órgãos do Governo | Acesso à Informação | Legislação | Acessibilidade | Entrar com gov.br

Ministério da Saúde

O que você procura?

Vacinação > Regras para Registros Vacinais

## Regras para registros vacinais

Os sistemas de informação para registro vacinal são ferramentas essenciais para monitorar e gerenciar a **vacinação** em todo o país. No âmbito da vigilância

Abaixo, encontram-se disponíveis os documentos que podem auxiliar os profissionais na parametrização dos sistemas de informação:

- Regras de nomenclatura
- Regras de entrada de dados
- Atualização das regras
- Regras de cobertura

**Ouv SUS 136** | Ouvidoria-Geral do SUS

Teleatendente: de segunda-feira a sexta-feira, das 8h às 20h, e aos sábados, das 8h às 18h.

Membro da Vaccine Safety Net (VSN) – OMS

O logotipo da VSN é de propriedade da OMS e utilizado com autorização. ©2025 - Ministério da Saúde | Todos os direitos reservados.

MINISTÉRIO DA SAÚDE

# Disseminação das Aplicações

Programa Nacional de Imuniza: x +

www.gov.br/saude/pt-br/composicao/svsa/pni

Ministério da Saúde

O que você procura?

### Dados e Painéis de Vacinação

O PNI disponibiliza informações em tempo real sobre vacinação no país. Nos painéis é possível acompanhar:

- Cobertura vacinal por local de residência e por ocorrência.
- Distribuição de vacinas do MS às Centrais Estaduais de Rede de Frio.
- Número de doses e as idades adequadas para cada vacina.
- Indicadores específicos sobre Covid-19, HPV e influenza.

Cobertura Vacinal Residência

Cobertura Vacinal Ocorrência

Covid-19

Covid-19 Vacinal Ocorrência

Covid-19 Vacinal Residência

Distribuição de Vacina

**Doses Aplicadas Ocorrência**

Doses Aplicadas Residência

HPV

Influenza

Mais informações

Obrigado!!!!!!

MINISTÉRIO DA  
SAÚDE

