

**SECRETARIA MUNICIPAL DE
SAÚDE DE TRINDADE - GOIÁS**



Características do município

- População : 121.266 habitantes - estimativas do IBGE, mas, segundo levantamento feito pela vigilância epidemiológica a população própria é de mais de 160.000, que somados a população referenciada chega a mais de 200.000 pessoas.
- Área: 719,75 Km².

Características do município

- A cidade surgiu da romaria a imagem do [Divino Pai Eterno](#) e continua seguindo sua vocação religiosa até hoje; Por ser uma cidade de referência no turismo religioso, conhecida como capital da fé, Trindade hoje recebe uma população flutuante de aproximadamente 160.000 pessoas todos os meses e em época de romaria aproximadamente 3.000.000 pessoas. Observamos que muitos romeiros acabam ficando no município e usando o sistema de saúde.

Composição do Sistema de Saúde Municipal

- 32 ESFs - (Estratégia Saúde da Família);
- 17 - Equipes Saúde Bucal;
- 02 NASF (Núcleo de Apoio à Saúde da Família);
- 01 CAPS II - (Centro de Atenção Psicossocial – Transtornos Mentais);
- 01 CAPS AD - (Centro de Atenção Psicossocial – Álcool e Drogas);

Composição do Sistema de Saúde Municipal

- SAMU – Serviço Móvel de Atendimento às Urgências;
- 01 centro de especialidades médicas;
- 02 centros de reabilitação;
- 01 UPA;
- 01 Hospital público (Hutrin – gerido pela OS\SES);
- 01 Hospital filantrópico (Vila São Cottolengo - Gerido pela SES).

PRINCIPAIS AVANÇOS - ESTRUTURAS

- Reforma e adequação de 20 unidades básicas de saúde;
- Ampliação das UBSs: Pontakayna e Palmares;
- Construção de 06 UBSs: Centro, Maysa, Ana Rosa/Santuário Novo (já entregue), Garavelo, Jardim Scala e Sol Dourado;
- Construção da academia da saúde: UBS Redenção;
- Implantação do Melhor em casa

PRINCIPAIS AVANÇOS - ESTRUTURAS

- Construção de uma Unidade de Pronto Atendimento - UPA;
- Reestruturação da Central de Abastecimento Farmacêutico;

PRINCIPAIS AVANÇOS - ESTRUTURAS

- Aquisição de equipamentos novos para as Unidades Básicas:
Otoscópio, foco, sonar, balança, macas, autoclave etc...;
- Aquisição de mobiliário para as Unidades Básicas de Saúde;
- Melhores estruturas alugadas para abrigar os CAPS II e AD;

PRINCIPAIS AVANÇOS - SERVIÇOS

- Implantação da Ouvidoria da Saúde – Ferramenta de gestão e comunicação;
- Reestruturação da Atenção Assistida (implantação de protocolos) e da entrega domiciliar de medicamentos, leites e dietas especiais com mais de 466 pacientes atendidos;
- Criação do Projeto Trindade em Ação – Serviços nos bairros.
- Projeto Saúde na Escola - Atendimento com 02 trailers de odontologia.

PRINCIPAIS AVANÇOS - SERVIÇOS

- Reestruturação da Central de Regulação - Autorização de mais de 21.000 procedimentos/mês;
- Cobertura de 100% das Unidades Básicas de Saúde com médicos;
- Aquisição de Uniformes e EPIs para os colaboradores da SMS;
- Confeção de crachás para identificação;
- Aquisição de relógio de registro do ponto eletrônico.

FOTOS ANTIGAS



FOTOS ANTIGAS



FOTOS ANTIGAS



FOTOS ANTIGAS

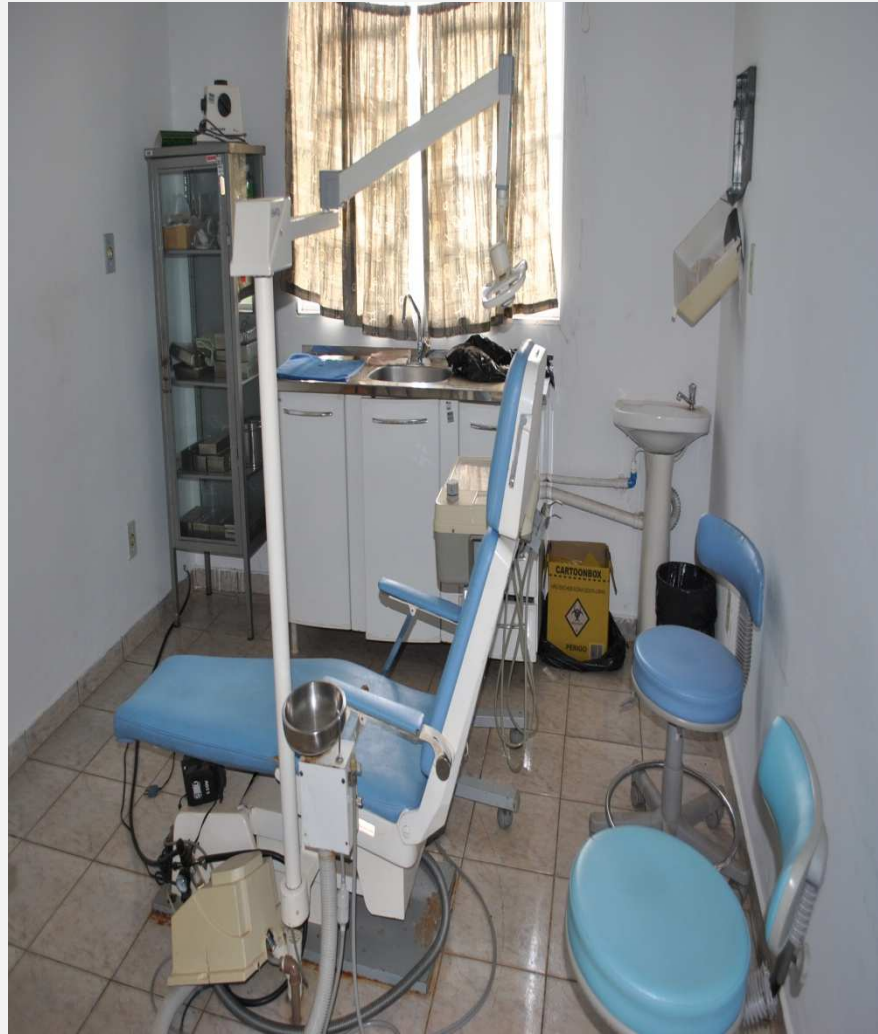
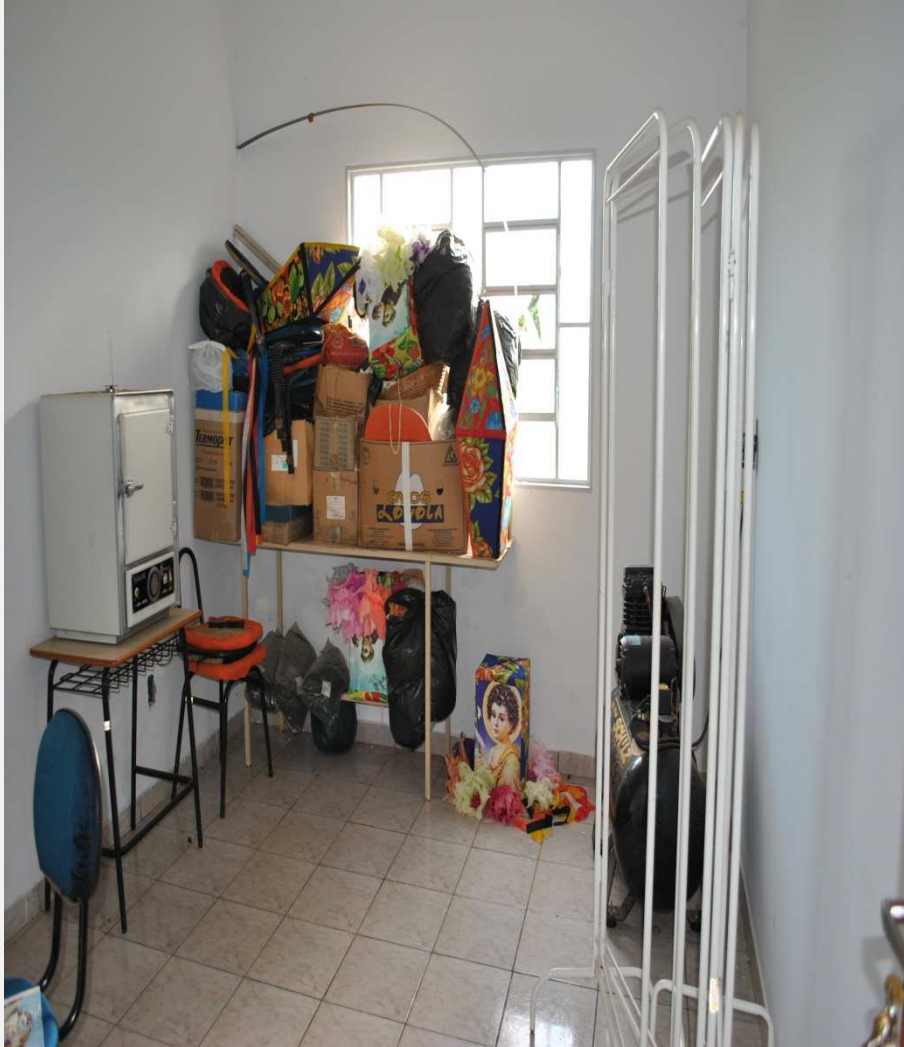



FOTOS ANTIGAS



FOTOS - 2015

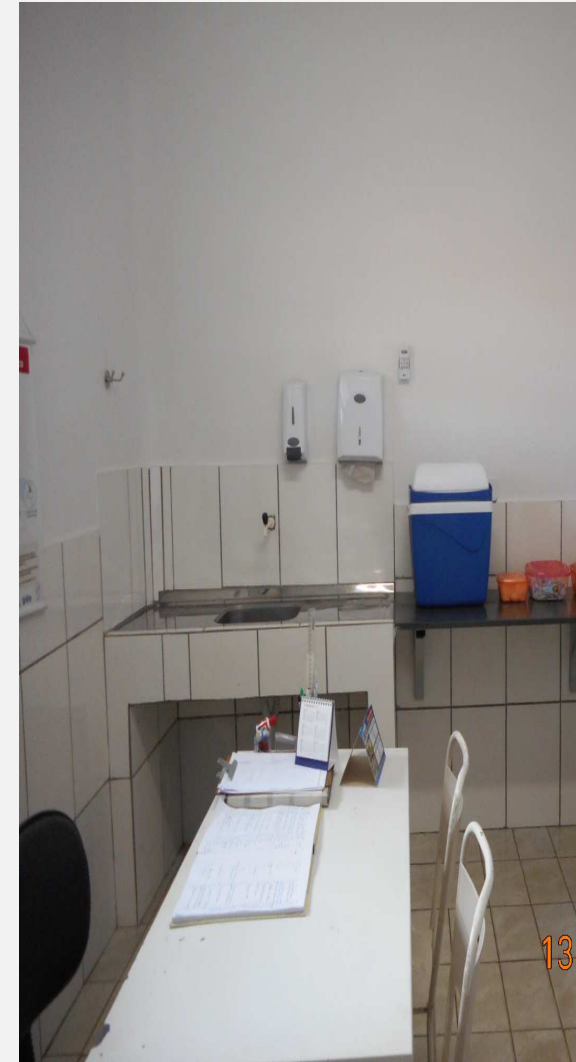

FOTOS - 2015

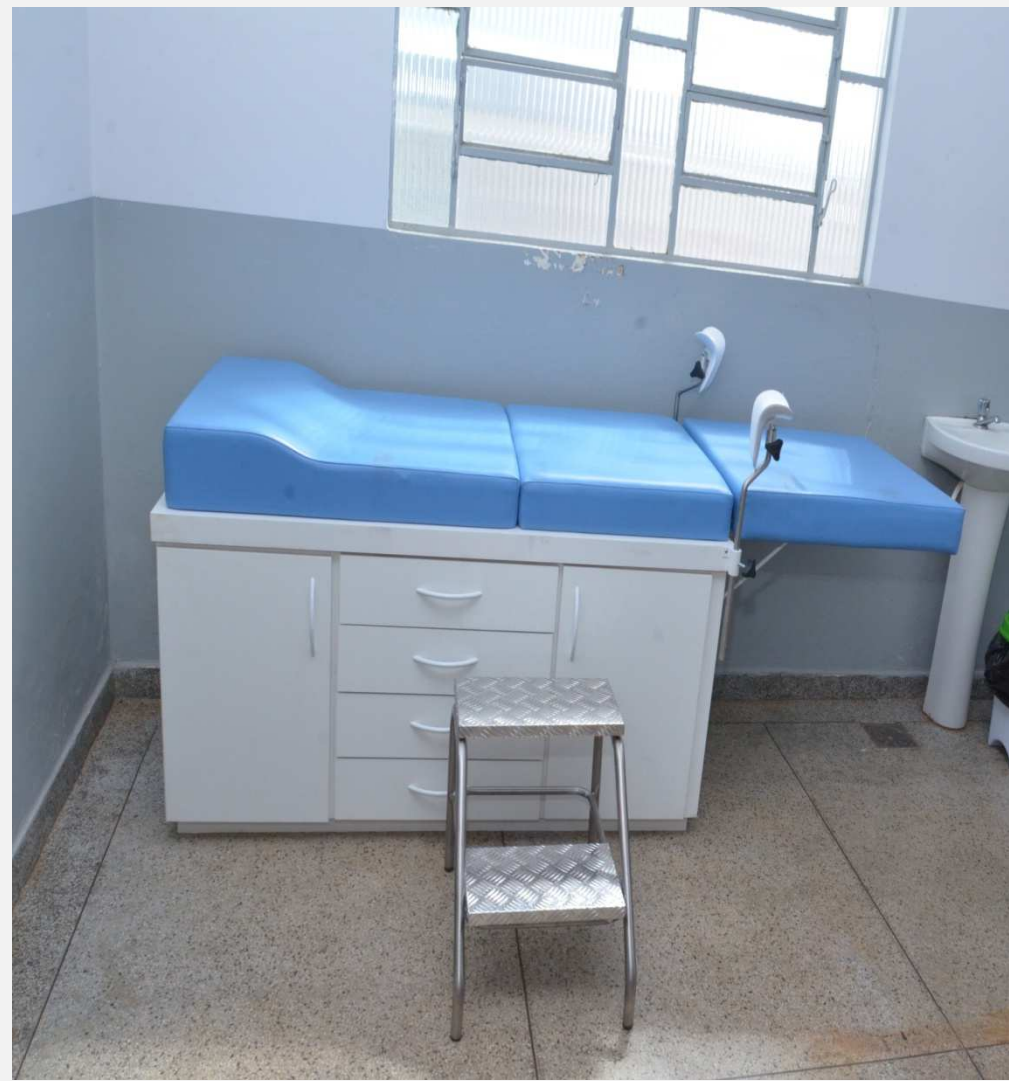

FOTOS - 2015

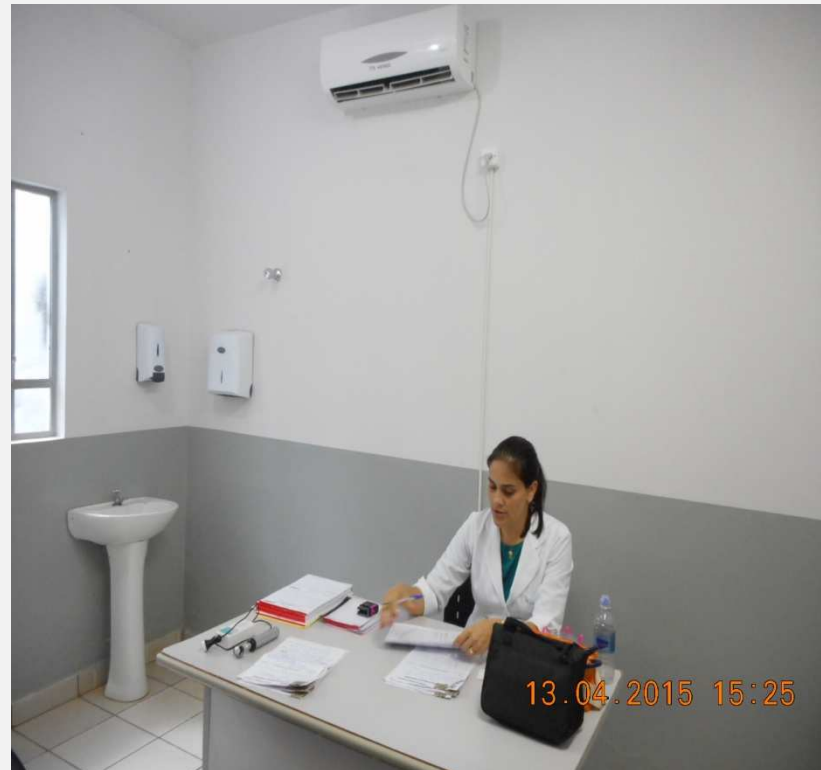

FOTOS - 2015



FOTOS - 2015



FOTOS - 2015



FOTOS - 2015



FOTOS - 2015



UNIDADE BÁSICA DE SAÚDE - AGOSTO/2015

