



SECRETARIA  
DE ESTADO DA SAÚDE



ESTADO  
DE GOIÁS



# TUTORIA

## UNIDADES DE SAÚDE I, II e III ALTO PARAÍSO DE GOIÁS

REGIONAL ENTORNO NORTE

SETEMBRO  
2018



# ALTO PARAISO DE GOIÁS





# INTRODUÇÃO

Portador do título da UNESCO de Patrimônio da Humanidade, Alto Paraíso de Goiás recebe turistas do mundo inteiro, alguns atraídos pela beleza do lugar, optam por viver no município que possui significativa população flutuante. A diversidade cultural em meio a natureza, simplicidade.

O pioneirismo de inaugurar na região o movimento esotérico e espiritual se deve ao esperantismo que, em meados da década de 1950, instalou próximo ao Parque Nacional, a primeira Fazenda Escola da região – Fazenda Bona Espero. Em meados da década de 1960, funda-se mais uma Fazenda Escola desta vez por uma organização espírita, de natureza Kardecista, batizada com o nome de Cidade da Fraternidade. A partir daí, a migração dá um novo passo significativo, abrindo caminho para outros "buscadores" espirituais. Esta migração de místicos e alternativistas deu início a uma nova fase que já vinha de um longo processo histórico. Ao ampliar ainda mais a diversidade cultural da cidade, essa mistura acabou tornando-se exemplo de respeito às diferenças e harmonia com a natureza, que fazem um lugar com características únicas e originais. Hoje em dia toda riqueza histórico-cultural de Alto Paraíso tornou-se atração turística, sendo o turismo uma das principais atividades econômicas da cidade.

# DADOS POPULACIONAIS

Segundo o IBGE, o PIB *per capita* de Alto Paraíso de Goiás, de R\$ 7.818,88 por habitante, quando comparado com os demais municípios da região é menor que o de Formosa 9.106,54.



# LOCALIZAÇÃO

O município localiza-se no nordeste goiano, numa distancia de 425 KM da capital GOIANIA e 229 KM do DISTRITO FEDERAL.

Contamos com uma população de população estimada pelo IBGE 7.558 pessoas em 2018, o município trata-se de ser Cidade considerada turística, contamos com uma população chamada flutuante, que são os turistas que a este município visita.

## LOCALIZAÇÃO GEOGRAFICA DO MUNICIPIO DE ALTO PARAÍSO



## POVOADO DE SÃO JORGE

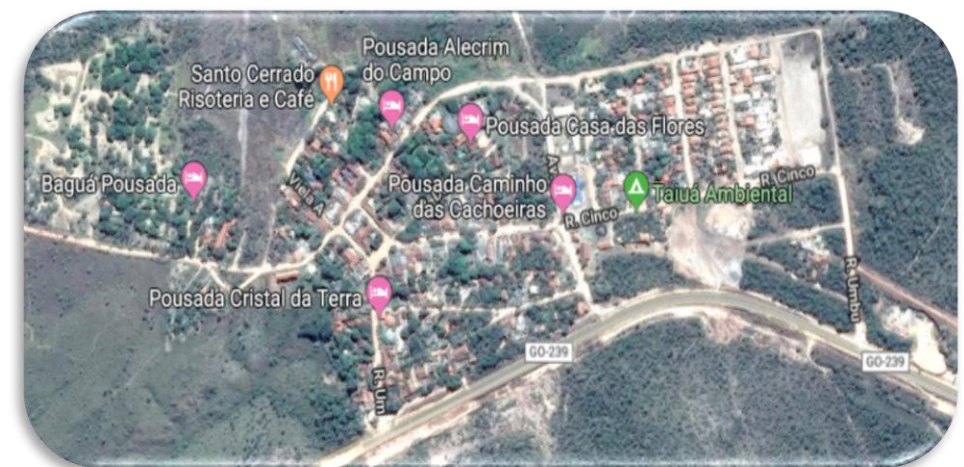



# LOCALIZAÇÃO GEOGRÁFICA

VISTA DO NÚCLEO DA CIDADE DE ALTO PARAÍSO





# NATUREZA E HARMONIA





# RAIZEIROS , PAJÉS E BENZEDEIRAS





# REDES DE ATENÇÃO EM SAÚDE

- ✓ 3 UNIDADE BÁSICAS DE SAÚDE DA FAMÍLIA
- ✓ 1 SAMU
- ✓ 1 HOSPITAL MUNICIPAL
- ✓ 1 NASF
- ✓ VIGILÂNCIA EM SAÚDE (FUNASA, VIGILÂNCIA SANITÁRIA E EPIDEMIOLÓGICA)
- ✓ 3 EQUIPES DE SAÚDE BUCAL (2 CENTRALIZADOS NAS UNIDADES E 1 CONSULTÓRIO MÓVEL)



# COMO NOSSA SAÚDE COMEÇOU

O programa de saúde da família foi implantado no município em março de 1999, contava com apenas 2 equipes. Hoje contamos com 3 equipes fazendo a cobertura populacional de 100% da população, atendendo além dos pacientes que neste município residem uma população flutuante recebida.

Desde sua implantação, a ESF passou a ser executora das ações e atividades de atenção à saúde da criança, do adolescente, da mulher, do idoso, de controle da hipertensão, da diabetes, da hanseníase, da tuberculose, da saúde bucal, dentre outras ações desencadeadas pelos sistemas locais de saúde no enfrentamento do desafio de garantir a população usuária acesso à prevenção, a promoção e recuperação da saúde.



# TRAGETORIA DOS PSF

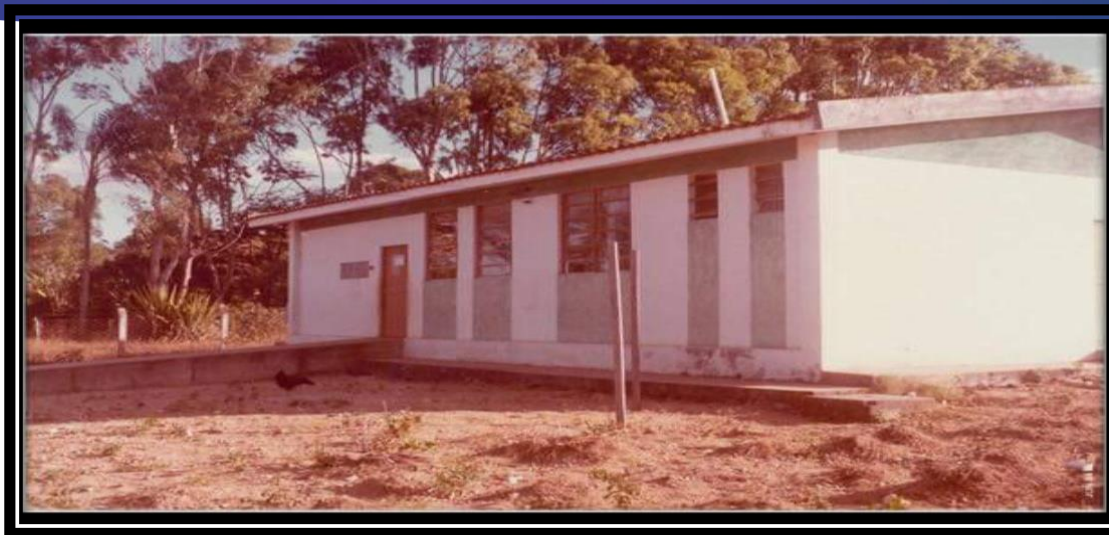

# AREA DE ABRANGÊNCIA





# EQUIPE MULTIPROFISSIONAL

As equipes de saúde de estratégia de saúde da família compõe um quadro de 39 funcionários distribuídos em 3 equipes de PSF.

- ▶ 2 Médicos,
- ▶ 3 Dentistas,
- ▶ 3 Enfermeiras,
- ▶ 5 Técnicas de Enfermagem,
- ▶ 3 Recepcionistas,
- ▶ 1 Digitadora,
- ▶ 3 Auxiliares de serviços gerais,
- ▶ 1 THD,
- ▶ 2 ACD,
- ▶ 16 ACS's.

# POPULAÇÃO DE USUÁRIOS

## POPULAÇÃO E USUARIOS

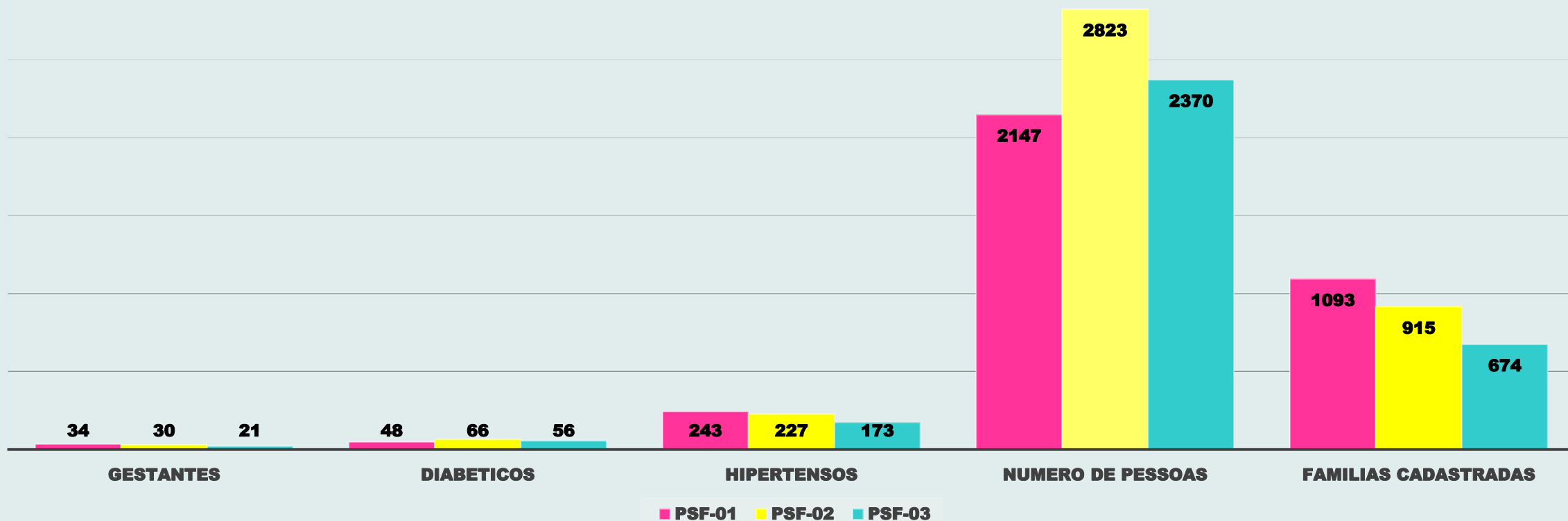



# ESCALA DE COELHO

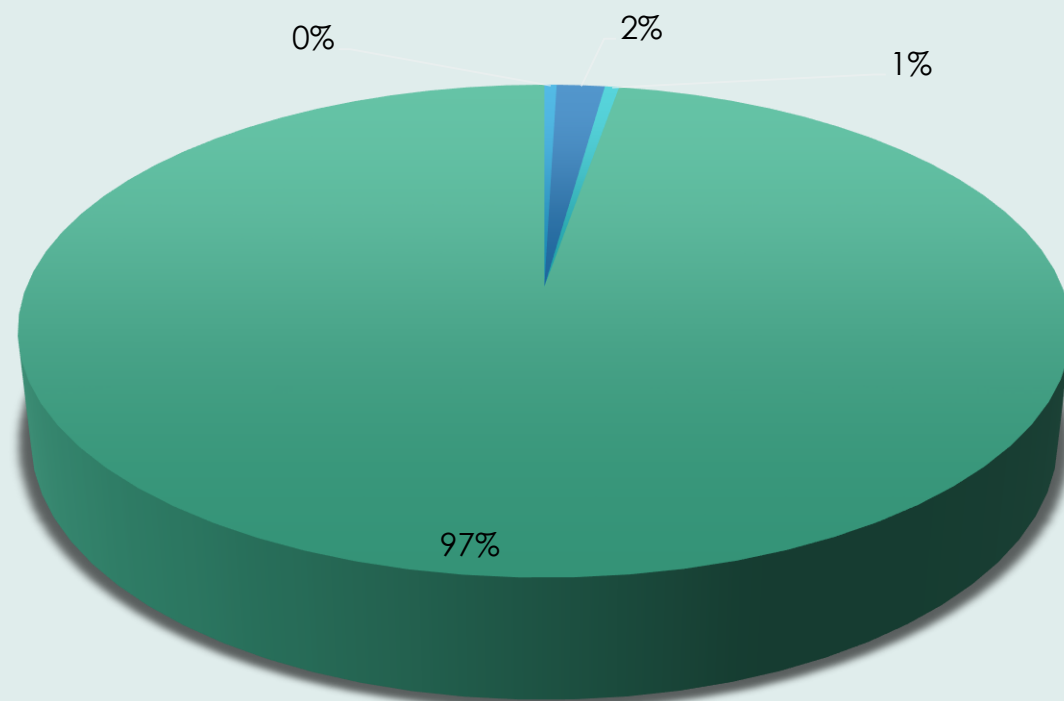

	QUANTIDADE
R01	12 FAMILIAS
R02	47 FAMILIAS
R03	14 FAMILIAS
S/R	2609 FAMILIAS

■ R01 ■ R02 ■ R03 ■ S/R

# HORÁRIO DE FUNCIONAMENTO

## **HORÁRIO DE FUNCIONAMENTO**

**07:00 – 11:00 HORAS**

**13:00 – 17:00 HORAS**

**SEGUNDA A SEXTA-FEIRA**





# IMPLEMENTAÇÃO DO BLOCO DE HORAS



# LINHAS DE CUIDADO

O atendimento de nossa população exerce um serviço de excelência tentando elevar ao máximo nossos pacientes priorizando a profilaxia de doenças que destacamos ser evitáveis, tendo em nossa frente de cuidados grupos específicos o qual damos uma certa preferencia e maior presteza e cuidado, para assim trazer maior qualidade de vida aos usuários.

São esses:

- Diabéticos;
- Hipertensos;
- Gestantes;
- Puérperas;
- Crianças no primeiro ano de vida.



# VISITA PUERPERAL

A visita puerperal é realizada pela busca ativa do ACS na primeira semana do pós parto, onde os mesmos fazem orientações sobre o teste do pezinho, cartão de vacinas, amamentação e outros assuntos e que as puérperas encaminhem até a UBSF de origem para que esteja fazendo o teste do pezinho, quando não foi feito, do 3° ao 5° dia contando após o dia de nascimento.

## VISITA DOMICILIAR (1ª SEMANA)

- Contatar a família
- Estimular a parentalidade
- Orientar cuidados básicos
- Identificar sinais de depressão
- Promover o aleitamento materno
- Identificar relações familiares
- Identificar sinais de perigo



# GESTANTES

Os cuidados com o bebê começam a partir do momento em que a gravidez é confirmada, através do exame laboratorial. A partir daí, a mulher passa a ter acesso a consultas de pré-natal, onde recebe orientações necessárias ao acompanhamento da gestação. Dispomos de 85 gestantes cadastradas e acompanhadas pelos ACS's.

Nas consultas, a gestante é examinada e encaminhada para realização de exames, vacinas e ecografias. São recomendadas no mínimo 6 consultas de pré-natal durante toda a gravidez. O ideal é que iniciem nos primeiros três meses de gestação. Ainda durante o pré-natal, a mulher deve ser vinculada à maternidade em que dará à luz.

- Capitação precoce;
- Acompanhamento e busca ativa das faltosas pelas ACS e enfermeira;
- Acompanhamento através de cadernos e de registros no E-SUS.



# GESTANTES ORIENTAÇÃO GESTACIONAL

## Pré-natal do parceiro

O envolvimento consciente dos homens, independentemente de ser pai biológico ou não, em todas as etapas do planejamento reprodutivo e da gestação, pode ser determinante para a criação e fortalecimento de vínculos afetivos saudáveis entre eles e suas parceiras e filhos(as).

Cada equipe fica responsável por estar levando palestras para as gestantes estimulando a melhor qualidade de vida e uma gravidez saudável.

Contamos com a parceria do PROGRAMA MENINAS DE LUZ onde as gestantes são encaminhadas para participarem do projeto.



# ORIENTAÇÃO GESTACIONAL

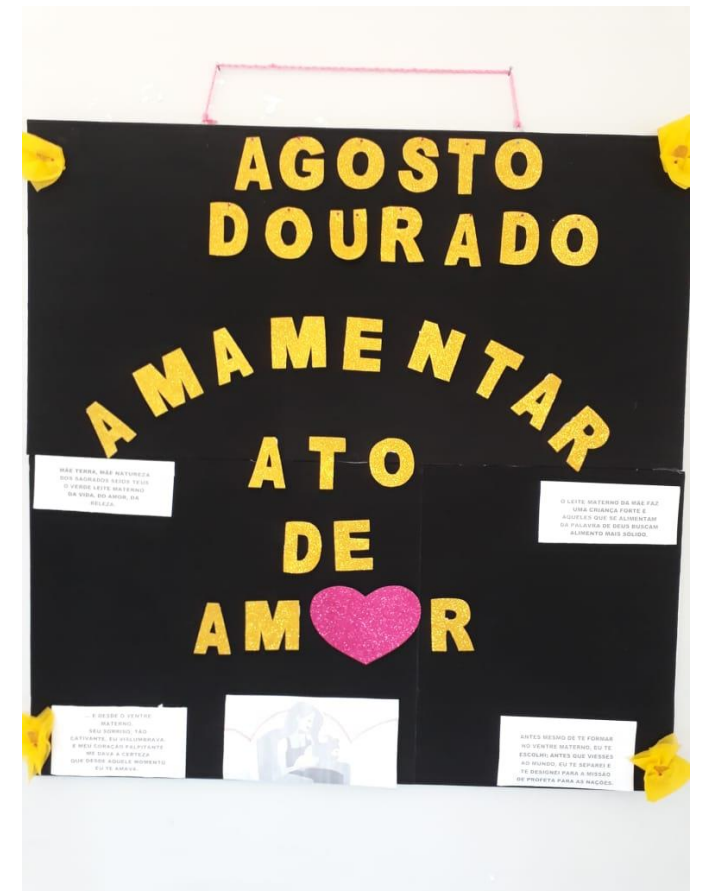

# CLASSIFICAÇÃO DE RISCO GESTANTES

Nº	Nome da Gestante	Idade	Endereço	Classificação de Risco	Observações
480	Assunção dos Santos	36	Rua dos Guimarães nº 21	Risco Alto	
481	Andréia dos Santos	34	Rua do T. de Almeida nº 12	Risco Alto	
482	Debille Aparecida dos Santos	33	R. Thibault	Risco Alto	
483	Adriana Ramos dos Santos	32	R. São Bento	Risco Alto	
484	Duiza Sousa Ramalho	31	Rua 07 Q112 27-09 Cidade Alta	Risco Alto	
485	Deizang dos Santos	30	Rua 07 Q1 23 27-09 Cidade Alta	Risco Alto	
486	Diana Olimpio Cardoso	29	Rua 05 Q1 30 27-09 Cidade Alta	Risco Alto	
487	Adriana Ramos dos Santos	28	Rua P. F. de Almeida nº 256 Q1 7 3 27-24	Risco Alto	
488	Resoliana Cardoso dos Santos	27	Cidade Alta	Risco Alto	
489	Marina Rodrigues de Almeida	26	Rua 25 Q 01 L 014	Risco Alto	
490	Sônia Joana Machado Lima	25	Passeio Suliana	Risco Alto	



A classificação de risco é feita pela enfermeira e o médico da Unidade onde quando detectada a necessidade de receber atendimento especializado é encaminhada pela regulação local, onde a mesma aguarda atendimento em hospital de referência passando por uma triagem e sendo a maioria das vezes atendidas um tanto quanto tardia as consultas por se tratar da espera que algumas vezes conta com uma vaga que o sistema de regulação demora a realizar.

# SALA DE IMUNIZAÇÃO

O município hoje dispõe de uma sala de vacinas centralizada prestando atendimento além da população como também da demanda de outras regiões. Buscando levar prevenção de doenças evitáveis.

Contamos com:

- 1 Sala de imunização organizada;
- Cartão espelho;
- Busca ativa dos faltosos feita pelos ACS em visitas domiciliares e ou trazidas pelas enfermeiras na **PUERICULTURA**.





# PUERICULTURA

A primeira infância constitui provavelmente o melhor investimento social existente, pois é de 0 a 2 anos de idade que a criança estabelece a arquitetura cerebral que lhe permitirá aprender, sentir, relacionar-se, comportar-se e desenvolver-se ao longo da vida. Porém, este desenvolvimento pode não ocorrer plenamente se as conexões cerebrais da criança não forem utilizadas e estimuladas. Por isso é tão importante investir na formação, educação, saúde e nos diferentes aspectos que cercam a vida das crianças brasileiras.

Os cuidados com a criança nos primeiros anos de vida e a estimulação precoce exercem uma função importante no desenvolvimento emocional, cognitivo e social. É parte da avaliação integral da saúde da criança manter o vínculo dela com a família, com os serviços de saúde, propiciando oportunidades de abordagem para a promoção da saúde, amamentação, alimentação complementar, de hábitos de vida saudáveis, vacinação, prevenção de doenças e agravos e provendo o cuidado em tempo oportuno.

# PUERICULTURA



SALA DE PUERICULTURA de uma das unidades de saúde do município.

Nº	Data de Nascimento	Sexo	DN	Nome da criança	Endereço	Mãe	Pai	Município	UF	ACS
1332	03/05/18	F	21/1/18	ANA RAYANE A. SILVA	rua 005, 209	DU	BRUNO	BRUNO	RS	
1334	03/08/18	M	21/1/18	THIAGO DE MOURA R. DA SILVA	rua 005, 209	DU	BRUNO	BRUNO	RS	
1335	03/08/18	F	23/1/18	ISABELA MATEUS TEBE ROCHA	rua 005, 209	DU	BRUNO	BRUNO	RS	
1336	23/8/18	M	23/1/18	PAULO HENRIQUE A. DE SOUSA	rua 005, 209	DU	BRUNO	BRUNO	RS	
1337	23/8/18	F	23/1/18	WAGNER SARAIVA CARVALHO	rua 005, 209	DU	BRUNO	BRUNO	RS	
1338	23/08/18	M	18/1/18	ANDRÉ ROBERTO SILVA	rua 005, 209	DU	BRUNO	BRUNO	RS	
1339	23/18/18	M	04/04/18	ARTHUR SERRA DOS S. MORAES	rua 005, 209	DU	BRUNO	BRUNO	RS	
1340	23/18/18	M	18/1/18	THIAGO DA SILVA MORAES	rua 005, 209	DU	BRUNO	BRUNO	RS	
1341	23/08/18	M	18/1/18	PAUL FREDERICO DOS REIS	rua 005, 209	DU	BRUNO	BRUNO	RS	
1342	23/8/18	M	03/01/18	ISABELA RAYANE DA SILVA	rua 005, 209	DU	BRUNO	BRUNO	RS	
1343	23/8/18	M	11/1/18	MATHEUS VICTOR DA SILVA	rua 005, 209	DU	BRUNO	BRUNO	RS	
1344	23/8/18	M	30/01/18	DEBORA CRISTINA DE SOUZA	rua 005, 209	DU	BRUNO	BRUNO	RS	
1345	23/8/18	M	28/01/18	BEATRIZ CRISTINA DE SOUZA	rua 005, 209	DU	BRUNO	BRUNO	RS	
1346	23/8/18	M	30/1/18	BRUNO MATEUS DE SOUZA	rua 005, 209	DU	BRUNO	BRUNO	RS	
1347	23/8/18	M	18/01/18	BRUNO MATEUS DE SOUZA	rua 005, 209	DU	BRUNO	BRUNO	RS	
1348	24/8/18	M	13/01/18	ANDRÉ MATEUS DE SOUZA	rua 005, 209	DU	BRUNO	BRUNO	RS	
1349	24/08/18	M	18/1/18	ANDRÉ MATEUS DE SOUZA	rua 005, 209	DU	BRUNO	BRUNO	RS	
1350	24/08/18	M	18/01/18	ANDRÉ MATEUS DE SOUZA	rua 005, 209	DU	BRUNO	BRUNO	RS	
1351	24/08/18	M	18/01/18	ANDRÉ MATEUS DE SOUZA	rua 005, 209	DU	BRUNO	BRUNO	RS	
1352	24/08/18	M	18/01/18	ANDRÉ MATEUS DE SOUZA	rua 005, 209	DU	BRUNO	BRUNO	RS	
1353	24/08/18	M	18/01/18	ANDRÉ MATEUS DE SOUZA	rua 005, 209	DU	BRUNO	BRUNO	RS	
1354	24/08/18	M	18/01/18	ANDRÉ MATEUS DE SOUZA	rua 005, 209	DU	BRUNO	BRUNO	RS	
1355										
1356										
1357										
1358										
1359										
1360										
1361										
1362										

As crianças são cadastradas pelos ACS e trazidas pelas mães para fazer a puericultura uma vez por mês(ou mais em alguns casos) e cadastradas no ESUS. Cada unidade abastece suas informações locais em cadernos destinados exclusivamente para estes fins.

# FLUXOGRAMA

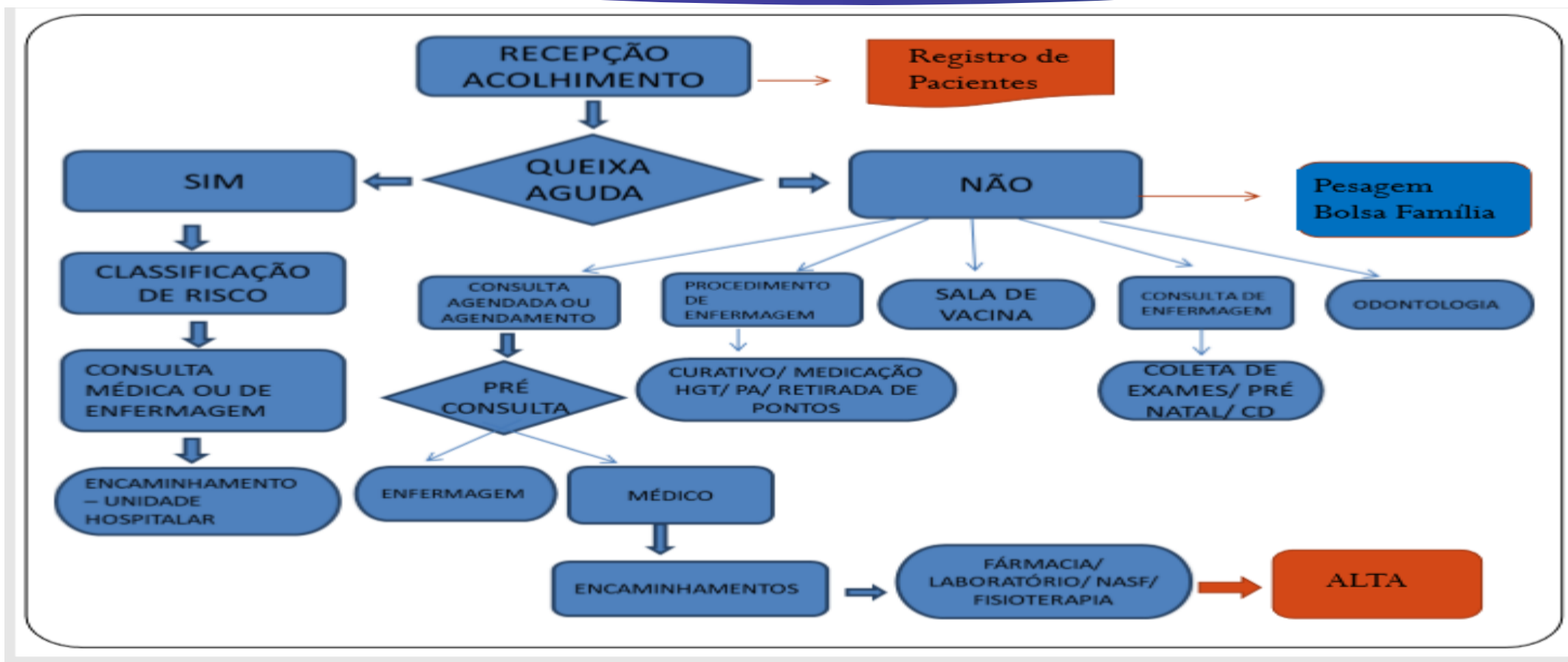



# ATENDIMENTO PRISIONAL

Ministério da Saúde lançou a Política Nacional de Atenção Integral à Saúde das Pessoas Privadas de Liberdade no Sistema Prisional (PNAISP), instituída pela Portaria Interministerial nº 1, de 2 de janeiro de 2014, com o objetivo de ampliar as ações de saúde do Sistema Único de Saúde (SUS) para a população privada de liberdade, fazendo com que cada unidade básica de saúde prisional passasse a ser visualizada como ponto de atenção da Rede de Atenção à Saúde.

- ▶ **É DISPONIBILIZADO A POPULAÇÃO PRISIONAL TODAS AS SEGUNDAS - FEIRA A TARDE ATENDIMENTO DA EQUIPE DO UBSF-3.**
- ▶ **ADOTOU-SE ESSA MEDIDA POIS O PRÉDIO NÃO TEM SEGURANÇA NECESSARIA PARA TAL ATENDIMENTO .**
- ▶ **DEMANDA ATUAL DE 54 PESSOAS ENTRE MULHERES E HOMENS.**



# HIPERTENSOS E DIABÉTICOS

O município dispõe de 643 hipertensos e 174 diabéticos cadastrados e acompanhados pelos ACS e equipes de UBSF, onde recebem atendimentos individualizados a cada 3 meses para avaliação de condições de saúde e atendimento em grupo mensalmente.

Foi realizada classificação de risco para dar prioridade aos que estabeleceram a classificação de alto risco sendo esses intensificados as visitas dos ACS buscando a melhoria da qualidade de vida desses usuários.

Contamos com apoio da equipe do NASF , onde pode ser realizadas atendimentos com psicólogos quando se for necessário, ou fisioterapia também quando for necessário.

Os usuários são devidamente cadastrados pelos ACS no E-SUS e acompanhados através de cadernos de registros onde essas classificações de usuários são descritas pelas enfermeiras.

# LIVROS DE REGISTROS HIPERTENSOS E DIABETICOS

Nº	Nome do Paciente	Data Nascimento	Idade	Endereço	Classificação	Int. e	Medicamentos	Tratamento	Outros
101	DO RAO MARIO DA SILVA	02/01/20	42	R. F. B. S. S. S.					
102	DO RAO MARIO DA SILVA	02/01/20	42	R. F. B. S. S. S.					
103	DO RAO MARIO DA SILVA	02/01/20	42	R. F. B. S. S. S.					
104	DO RAO MARIO DA SILVA	02/01/20	42	R. F. B. S. S. S.					
105	DO RAO MARIO DA SILVA	02/01/20	42	R. F. B. S. S. S.					
106	DO RAO MARIO DA SILVA	02/01/20	42	R. F. B. S. S. S.					
107	DO RAO MARIO DA SILVA	02/01/20	42	R. F. B. S. S. S.					
108	DO RAO MARIO DA SILVA	02/01/20	42	R. F. B. S. S. S.					
109	DO RAO MARIO DA SILVA	02/01/20	42	R. F. B. S. S. S.					
110	DO RAO MARIO DA SILVA	02/01/20	42	R. F. B. S. S. S.					

LIVRO DE REGISTRO HIPERTENSOS

Nº	Nome do Paciente	Data Nascimento	Idade	Endereço	Classificação	Int. e	Medicamentos	Tratamento	Outros
01	DO RAO MARIO DA SILVA	02/01/20	42	R. F. B. S. S. S.					
02	DO RAO MARIO DA SILVA	02/01/20	42	R. F. B. S. S. S.					
03	DO RAO MARIO DA SILVA	02/01/20	42	R. F. B. S. S. S.					
04	DO RAO MARIO DA SILVA	02/01/20	42	R. F. B. S. S. S.					
05	DO RAO MARIO DA SILVA	02/01/20	42	R. F. B. S. S. S.					
06	DO RAO MARIO DA SILVA	02/01/20	42	R. F. B. S. S. S.					
07	DO RAO MARIO DA SILVA	02/01/20	42	R. F. B. S. S. S.					
08	DO RAO MARIO DA SILVA	02/01/20	42	R. F. B. S. S. S.					
09	DO RAO MARIO DA SILVA	02/01/20	42	R. F. B. S. S. S.					
10	DO RAO MARIO DA SILVA	02/01/20	42	R. F. B. S. S. S.					

LIVRO DE REGISTROS DIABETICOS



# AGRADECIMENTOS

Agradecemos primeiramente a Deus pela imensa oportunidade em estar num eterno aprender, fazendo com que cada dia em nosso trabalho seja valioso e traga a cada minuto aprendizagem significativa e de imenso valor moral e ético, pois estamos aqui para servir a população e esperamos que essa resposta seja positiva; mesmo diante de diversas dificuldades pela qual passamos agradecemos pelo prazer em poder servir a comunidade e levar a saúde e profilaxia de doenças através de nosso trabalho.

Acrescentando de que o trabalho em parceria com a equipe do Tutorial tem sido de extrema importância para nosso desempenho e trabalho, aprendemos que trabalhar de forma mais organizada nosso serviço tem maior excelência.

# OBRIGADA



# REFERÊNCIA

<https://www.altoparaiso.go.gov.br/Secretarias.php?ID=2>

<https://ipeartes.org/>

[https://www.tripadvisor.co.nz/LocationPhotoDirectLink-g2159104-d4464462-i129873719-Chapada\\_dos\\_Veadeiros\\_National\\_Park-Alto\\_Paraiso\\_de\\_Goias\\_Chapada\\_dos\\_V.html](https://www.tripadvisor.co.nz/LocationPhotoDirectLink-g2159104-d4464462-i129873719-Chapada_dos_Veadeiros_National_Park-Alto_Paraiso_de_Goias_Chapada_dos_V.html)

<http://dab.saude.gov.br>

[http://bvsms.saude.gov.br/bvs/publicacoes/saude\\_crianca\\_crescimento\\_desenvolvimento.pdf](http://bvsms.saude.gov.br/bvs/publicacoes/saude_crianca_crescimento_desenvolvimento.pdf)

<https://cidades.ibge.gov.br/brasil/go/alto-paraiso-de-goias/panorama>