

### Distribuição dos casos de HIV

Município de residência e ano diagnóstico – Goiás 2023

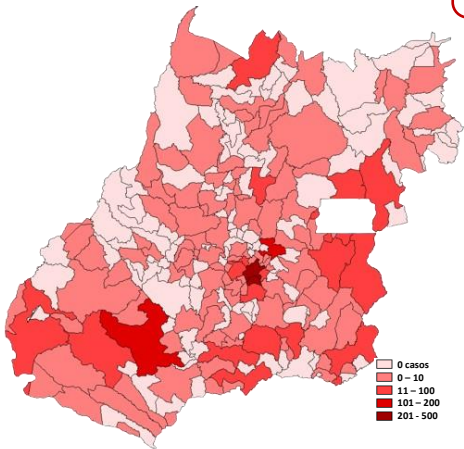

### HIV

Distribuição por sexo e gestantes - Goiás 2023

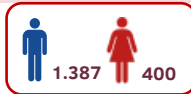

### Notificação dos casos de HIV



Informe ISTs – 01/2024

Fonte: Sinan - 24/01/2024

\*Fonte: <https://indicadores.saude.gov.br/public/ist.html>.

Dados atualizados em 24.01.24.

Dados preliminares para os anos de 2023 e 2024, sujeitos a alteração.



# VIGILÂNCIA DAS ISTs - HIV Adulto



Painel das ISTs Goiás

Consulta em 24/01/2024

## Série histórica e taxa de detecção

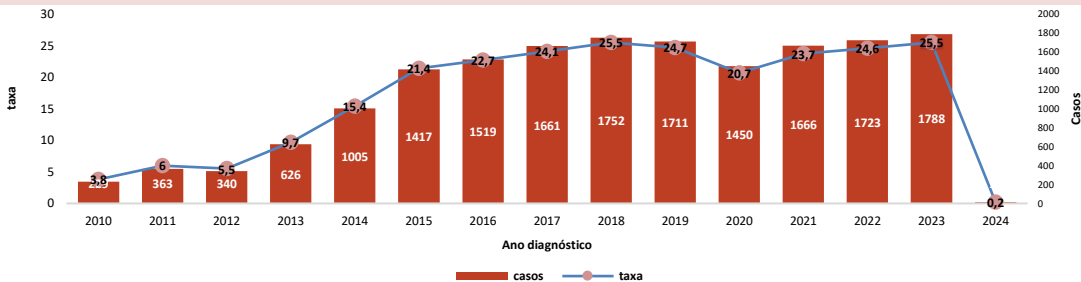

## HIV por faixa etária - 2023

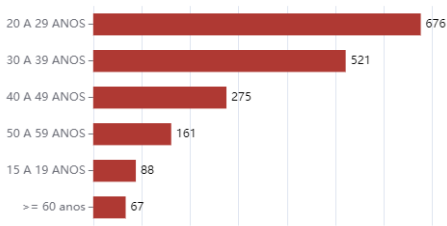

## HIV por Raça - Cor 2023

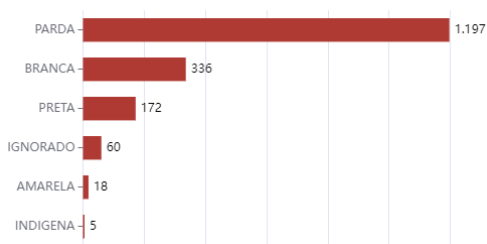

# HIV EM GOIÁS

## Definição de casos de HIV

**Definição de casos em crianças expostas ao HIV** Todas as crianças nascidas de mães com HIV+ ou com suspeita de infecção, e ainda aquelas que tenham sido amamentadas por mulheres infectadas ou com suspeita de HIV (mães de leite). [Ficha de notificação de criança exposta](#)

**Definição de casos de infecção pelo HIV em crianças menores de 13 anos de idade** Todo indivíduo com menos de 13 anos diagnosticado com infecção pelo HIV, seguindo os fluxogramas vigentes no Manual Técnico para o Diagnóstico da Infecção pelo HIV, seguindo os fluxogramas vigentes; Critério excepcional óbito – todo óbito com menção de infecção pelo HIV ( ou termos equivalentes) em algum campo da Declaração de óbito e investigação epidemiológica inconclusiva. [Ficha de notificação e Investigação HIV/Aids Criança](#)

**Definição de caso de infecção pelo HIV em indivíduos de 13 anos ou mais de idade** [Ficha de notificação e investigação de HIV/AIDS adulto](#) Todo indivíduo com 13 anos ou mais de idade diagnosticado com infecção pelo HIV, seguindo os fluxogramas vigentes. Critério excepcional óbito – todo óbito com menção de infecção pelo HIV ( ou termos equivalentes) em algum campo da declaração de óbito e investigação epidemiológica inconclusiva.

### Definição de caso de infecção pelo HIV em gestantes

Toda gestante que tenha evidência laboratorial de infecção pelo vírus HIV, seguindo as normas vigentes do Ministério da Saúde; toda gestante que tenha dois Testes Rápidos de HIV Reagentes e toda gestante que tenha um Teste ELISA HIV Reagente + Confirmatório Reagente. [Ficha de Notificação de Gestante HIV](#)



SES  
Secretaria de  
Estado de  
Saúde





[PCDT -  
Manejo  
Clínico  
Pelo HIV  
em  
Adultos](#)

[Nota Técnica HIV/Aids SES/GO - 2023](#)

[Boletim Epidemiológico HIV/AIDS SES-GO 2023](#)

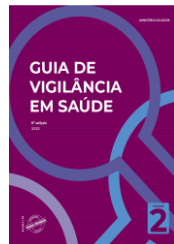

[Guia de  
Vigilância  
2023  
Vol.02 6ª  
edição](#)

**SUPERINTENDÊNCIA DE VIGILÂNCIA EM SAÚDE**  
**GERÊNCIA DE VIGILÂNCIA EPIDEMIOLÓGICA DE DOENÇAS TRANSMISSÍVEIS**  
**COORDENAÇÃO DE VIGILÂNCIA DAS ISTs, HIV/AIDS, SÍFILIS E HEPATITES VIRAIS**



[vigilanciaists.suvisa@goias.gov.br](mailto:vigilanciaists.suvisa@goias.gov.br)

[duplicidades.suvisaists@gmail.com](mailto:duplicidades.suvisaists@gmail.com)

 (62) 32013596



SES  
Secretaria de  
Estado de  
Saúde

