

Secretaria de
Estado da
Saúde



ESTADO DE GOIÁS
SECRETARIA DE ESTADO DA SAÚDE
GERÊNCIA DE EMERGÊNCIAS EM SAÚDE PÚBLICA

ANEXO Nº 4/2024 - SES/GESP-21284

ANEXO IV - Modelo de organograma para o Gabinete de Crise na esfera municipal, e alinhamento conceitual sobre as atribuições e áreas técnicas que compõe cada equipe.

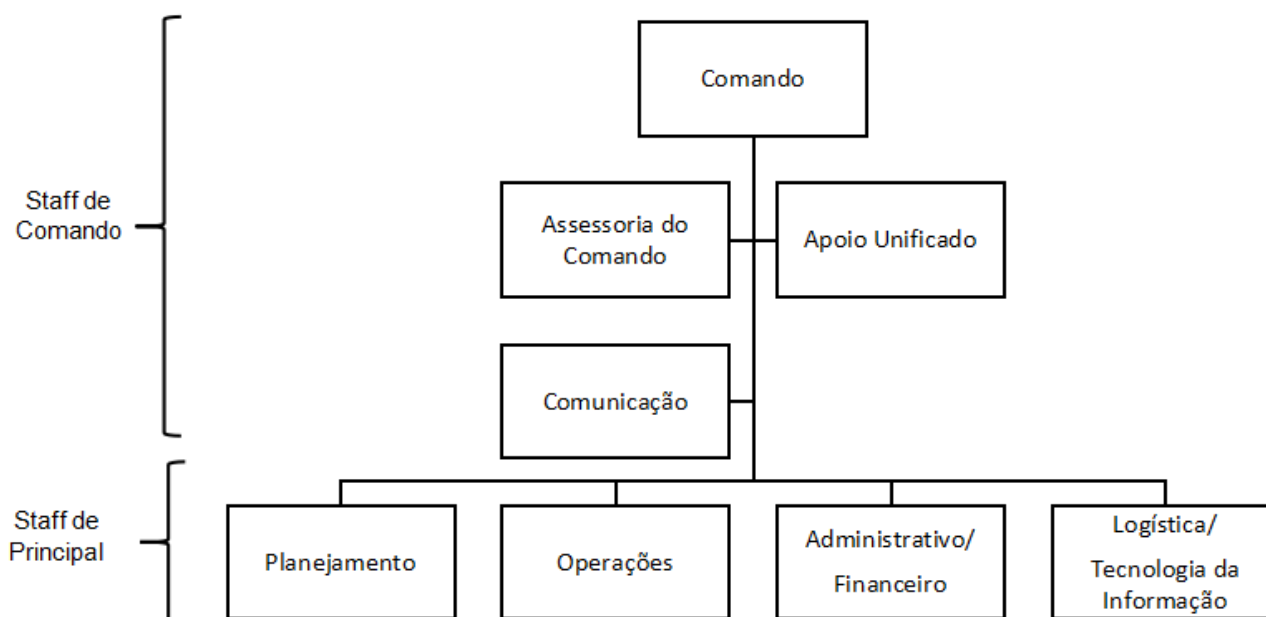

Staff de Comando - É composto pelos seguintes atores:

Comando: É o responsável pela operação como um todo. O Comando pode ser único (quando assumido por uma única pessoa de um setor da gestão) ou unificado (quando representantes de mais de um setor da gestão assumem o comando de forma colegiada). Dependendo do andamento da situação, o comando único pode converter-se em um comando unificado. A depender do tipo de ESP, geralmente o Comando deverá ser unificado com a participação do setor saúde e do setor de proteção e defesa civil.

Assessoria do Comando: É a equipe responsável por demandas oriundas diretamente do Comando. Sua instituição se dá para o não sobrecarregamento do Comando. Geralmente chefes de gabinete, assessorias da gestão, subsecretários, diretores, gerentes, etc., fazem parte desta equipe. Poderá haver nesta equipe um elemento denominado Ligação que será o responsável pela articulação e comunicação com outras equipes necessárias, ou até mesmo outros entes, e órgãos e instituições parceiras.

Apoio Unificado: Composto por representantes de diversos setores da gestão que compõe a gestão, de maneira a delegar para suas respectivas equipes as ações demandadas pelo Comando. Atua como um colegiado para a tomada de decisão.

Comunicação: É a equipe responsável pela formulação e divulgação de informações sobre a situação do cenário vivenciado e sobre a atuação do Gabinete de Crise para a imprensa. Também realiza a comunicação com outros Gabinetes de Crise.

Staff Principal - É composto pelos seguintes atores:

Planejamento: É a equipe responsável pela elaboração dos documentos para alcance dos objetivos das prioridades estabelecidas pelo Comando. Coleta e avalia as informações, realiza as análises e diagnósticos situacionais, bem como define as estratégias mais adequadas a partir de critérios técnicos elencados pelas áreas técnicas afetas à ESP que compõe essa equipe.

Operações: É a equipe responsável pela execução das demandas oriundas do Comando. Compõe essas equipes, por exemplo, as áreas técnicas relacionadas à assistência, laboratórios, manejo ambiental, educação permanente, atividade em campo, controle de recursos diversos, entre outras áreas que a gestão achar necessário.

Administrativo/Financeiro: É a equipe responsável pelo controle e monitoramento dos custos e recursos relacionados à operação, seja relacionado aos recursos humanos, compras e demais custos que se fizerem necessários.

Logística/Tecnologia da Informação: É a equipe responsável pelo suporte técnico especializado para obtenção de estrutura, recursos e outros serviços necessários para alcance dos objetivos definidos pelo Comando. Além disso, mantém o registro dos recursos disponíveis, de todos os dados da operação, bem como do apoio para utilização de diversos Sistemas de Informação.

GOIÂNIA - GO, aos 26 dias do mês de janeiro de 2024.



Documento assinado eletronicamente por **CRISTINA LUIZA DALIA PEREIRA PARAGÓ MUSMANNO, Gerente**, em 26/01/2024, às 14:25, conforme art. 2º, § 2º, III, "b", da Lei 17.039/2010 e art. 3ºB, I, do Decreto nº 8.808/2016.



Documento assinado eletronicamente por **FLUVIA PEREIRA AMORIM DA SILVA, Superintendente**, em 26/01/2024, às 15:47, conforme art. 2º, § 2º, III, "b", da Lei 17.039/2010 e art. 3ºB, I, do Decreto nº 8.808/2016.



A autenticidade do documento pode ser conferida no site http://sei.go.gov.br/sei/controlador_externo.php?acao=documento_conferir&id_orgao_acesso_externo=1 informando o código verificador **56133692** e o código CRC **8E1D9A70**.

GERÊNCIA DE EMERGÊNCIAS EM SAÚDE PÚBLICA

Avenida 136, qd. F-44 lts. 22/24 – Edifício César Sebba, Setor Sul- Goiânia - GO - CEP: 74.093-250



Referência: Processo nº 202400010006377



SEI 56133692