

Situação	Escala		Quantidade
	1:50	1:25	
✓	236	25,00	18

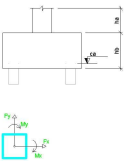

Legenda dos blocos
escala 1:25

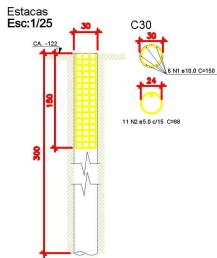

PROJETO DO PROJETO	DATA	DESCRIÇÃO	PROJETO	DATA
PROJETO	10/10/2018	PROJETO	10/10/2018	
REVISÃO	10/10/2018	REVISÃO	10/10/2018	
APROVADO	10/10/2018	APROVADO	10/10/2018	

Volume de concreto (C30) = 4,03 m³

OBSERVAÇÕES

- TIPO DE FUNDAÇÃO ADOTADA: ESTACA ESCAVADA.
- A LIBERAÇÃO PARA A CONCRETAGEM DAS ESTACAS, DEVERÁ SER FEITA POR PESSOAS ESPECIALIZADAS POR ESTE SERVIÇO (ENGENHEIRO OU TÉCNICO).
- AÇO CA 50 e CA 60
- CONCRETO FCK = 25 MPa
- SLUMP DO CONCRETO = 12 cm.
- PROFUNDIDADE DAS ESTACAS = 3,0 metros a partir de cota de arrasamento.
- TENSÃO ADMISSÍVEL DO SOLO = 4,0 kg/cm².

CARIMBOS

SUP. DE GESTÃO, PLANEJAMENTO E FINANÇAS
GERÊNCIA DE ENGENHARIA, ARQUITETURA E MANUTENÇÃO

ENDEREÇO: Rua 26, 83-191 - Jardim Santo Antônio, Goiânia - GO

PROJETO ESTRUTURAL REFORMA COMPLEXO REGULADOR - ALMOXARIFAD

REV	DESCRIÇÃO	AUTOR	DATA
1	REVISÃO		
2			
3			

ASSINATURAS

RESPONSÁVEL TÉCNICO: SAULO DE SOUZA RODRIGUES
ENGENHEIRO CIVIL
CREA: 048.000.000

PROPRIETÁRIO: SECRETARIA DE ESTADO DA SAÚDE DO ESTADO DE GOIÁS
CPF: 02.929.964.000-07

DIREITOS AUTORAIS RESERVADOS