

CENTRO DE INFORMAÇÃO TOXICOLÓGICA CIT - GO



**SECRETARIA
DE ESTADO DA SAÚDE**

**GOVERNO DE
GOIÁS**

Ouvidoria do SUS 0800 643 3700

www.saude.go.gov.br



Centro de Informação Toxicológica



- A SES – GO cria o CIT em 1986;
- Vinculado a Rede Nacional de Centros de Informação e Assistência Toxicológica; (RENACIAT), coordenada pela ANVISA e assessorada pela FIOCRUZ;
- Instituído pela Portaria N° 1.678 de 02/10/15 estabelecimento ligado à Rede de Atenção às Urgências e Emergências no SUS;
- Segundo a Lista Nacional de Notificação Compulsória (Portaria n° 204, de 17/02/16) atua com: acidente por animal peçonhento e intoxicação exógena (IE).

Onde estamos...

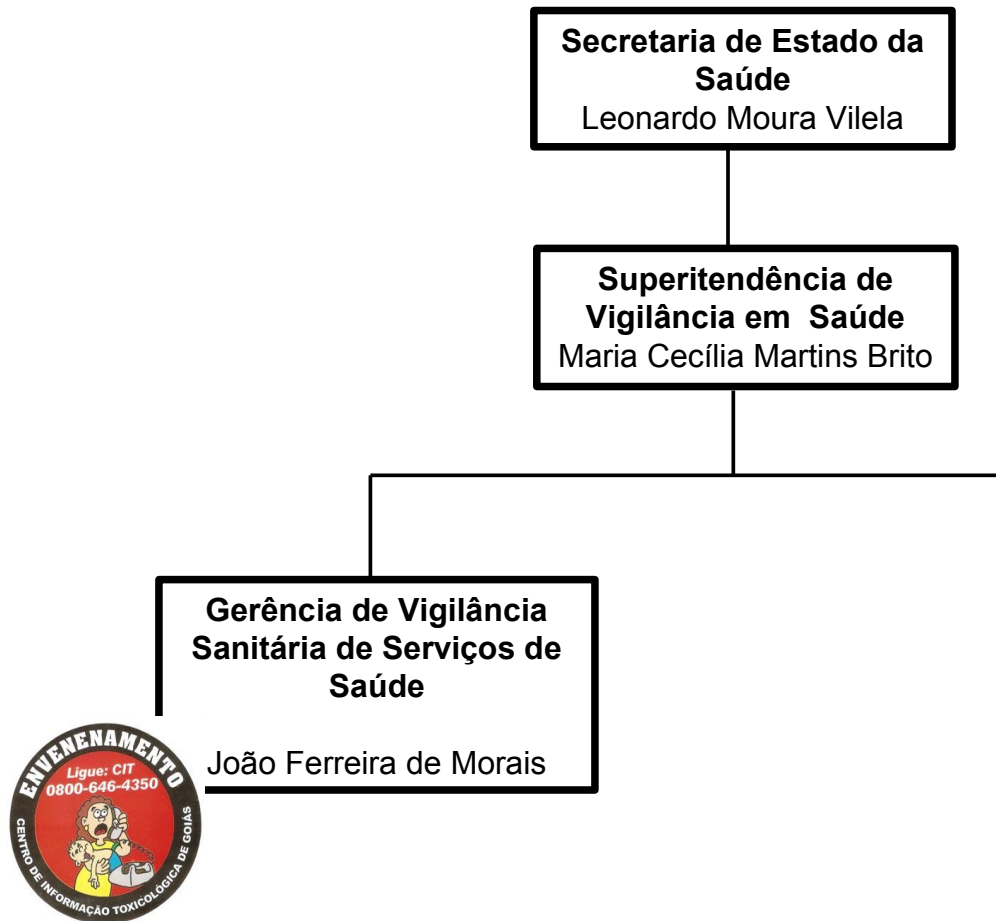

CIT- GO – Conceito e funções



- É um estabelecimento de saúde do SUS, especializado em toxicologia, que dispõe de equipe multiprofissional, com atendimento **24 horas/dia** via telefone 0800 646 4350 /0800 722 6001.
- **Funções:**
 - a) **Assistência por teleconsultoria:**
 - **Aos profissionais de saúde:** informar sobre produtos tóxicos, confirmando ou não a toxicidade dos mesmos; sobre suas doses tóxicas ou letais; Informar o quadro clínico previsto para o caso e as condutas de tratamento;
 - **Aos usuários do SUS:** informações sobre produtos tóxicos e de primeiros socorros. Orientação sobre encaminhamento para unidades de saúde da rede, quando for o caso.

CIT – Conceito e funções



■ Funções:

b) **Ações de promoção à saúde e de prevenção dos agravos:**

- Nos municípios, por meio de orientações aos profissionais, em especial os ACS.
- Divulgação dos riscos tóxicos e medidas preventivas de envenenamento, através da elaboração e distribuição de cartazes e folhetos.

c) **Sistemas de Informação:** Notificação no SINAVISA das intoxicações agudas e crônicas; Cadastro de produtos; Monitoramento e avaliação do SINAN.

d) **Educação Permanente:** dos seus Recursos Humanos em Toxicologia e de outros profissionais de saúde;

e) **Monitoramento e Distribuição de Soros Antiveneno.**

Atividades

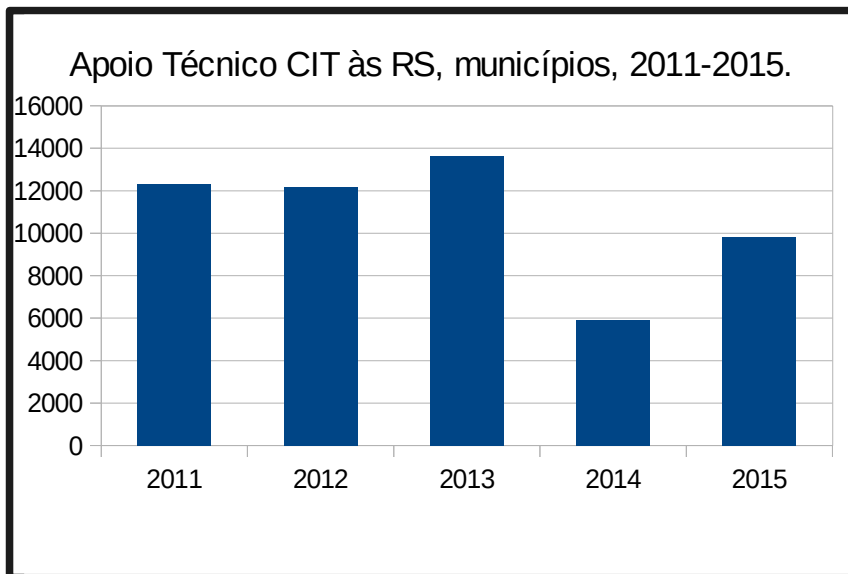

Teleconsultoria médica:

Em média 3500 atendimentos /ano

- Apoio aos municípios e RS: livre demanda de orientações diversas, bem como sobre o correto preenchimento das notificações e investigações de casos. Controle do estoque de soro.

Apoio por Regional de Saúde- 2015

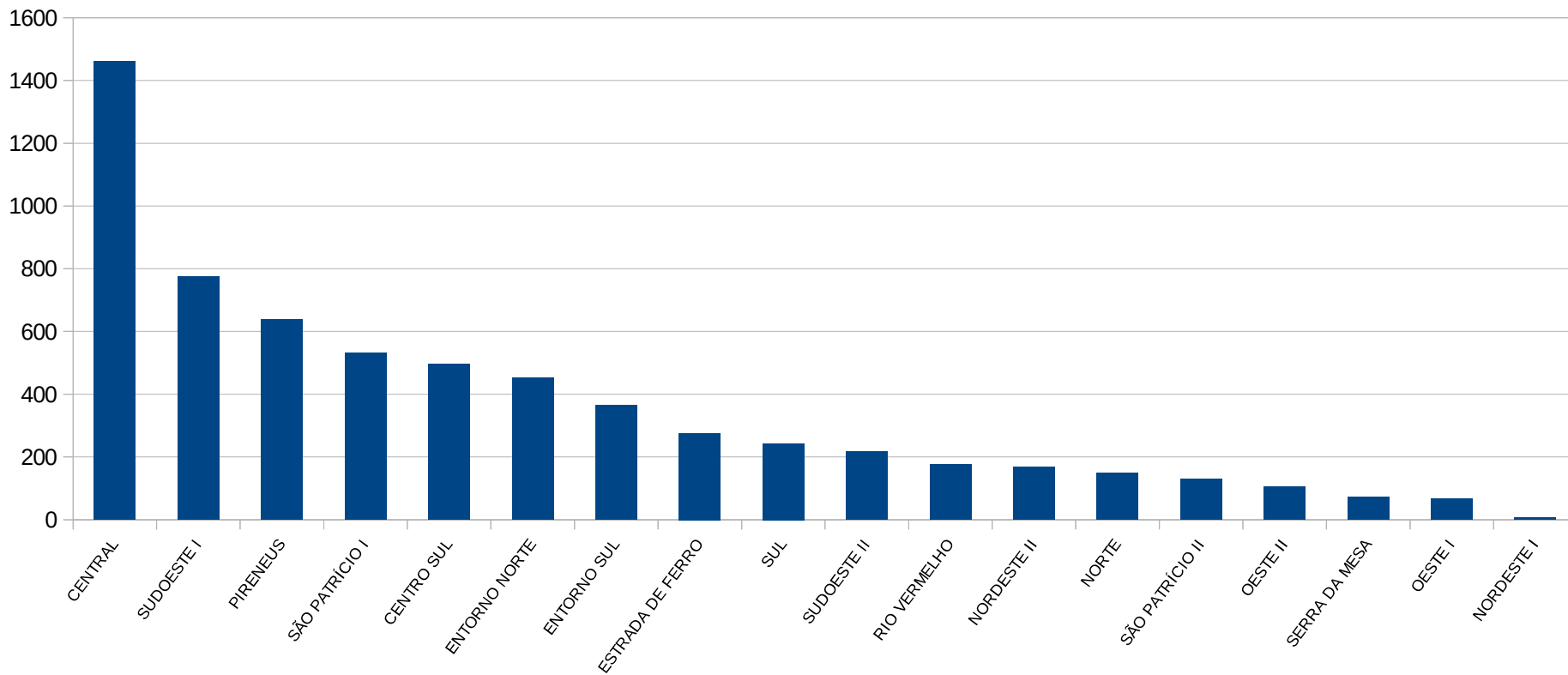

- Apoio aos municípios e RS: livre demanda de orientações diversas, bem como sobre o correto preenchimento das notificações e investigações de casos. Controle do estoque de soro.

Entre 2013 – 2015:

- Visita em 183 municípios;
- Trabalhado com 935 US;
- Sensibilizados 6.501 profissionais em notificação de casos;
- Realização de 35 Ações formativas (municípios e faculdades);
- Distribuição de 16.677 materiais educativos (folders, cartazes e cartilhas);
- Participação no Governo Itinerante.





cit.suvisa@gmail.com

Tel: 62 3241- 2851

3287 2778

0800 646 4350

0800 722 6001



**SECRETARIA
DE ESTADO DA SAÚDE**

**GOVERNO DE
GOIÁS**