

LOCAÇÃO
ESCALA 1:750

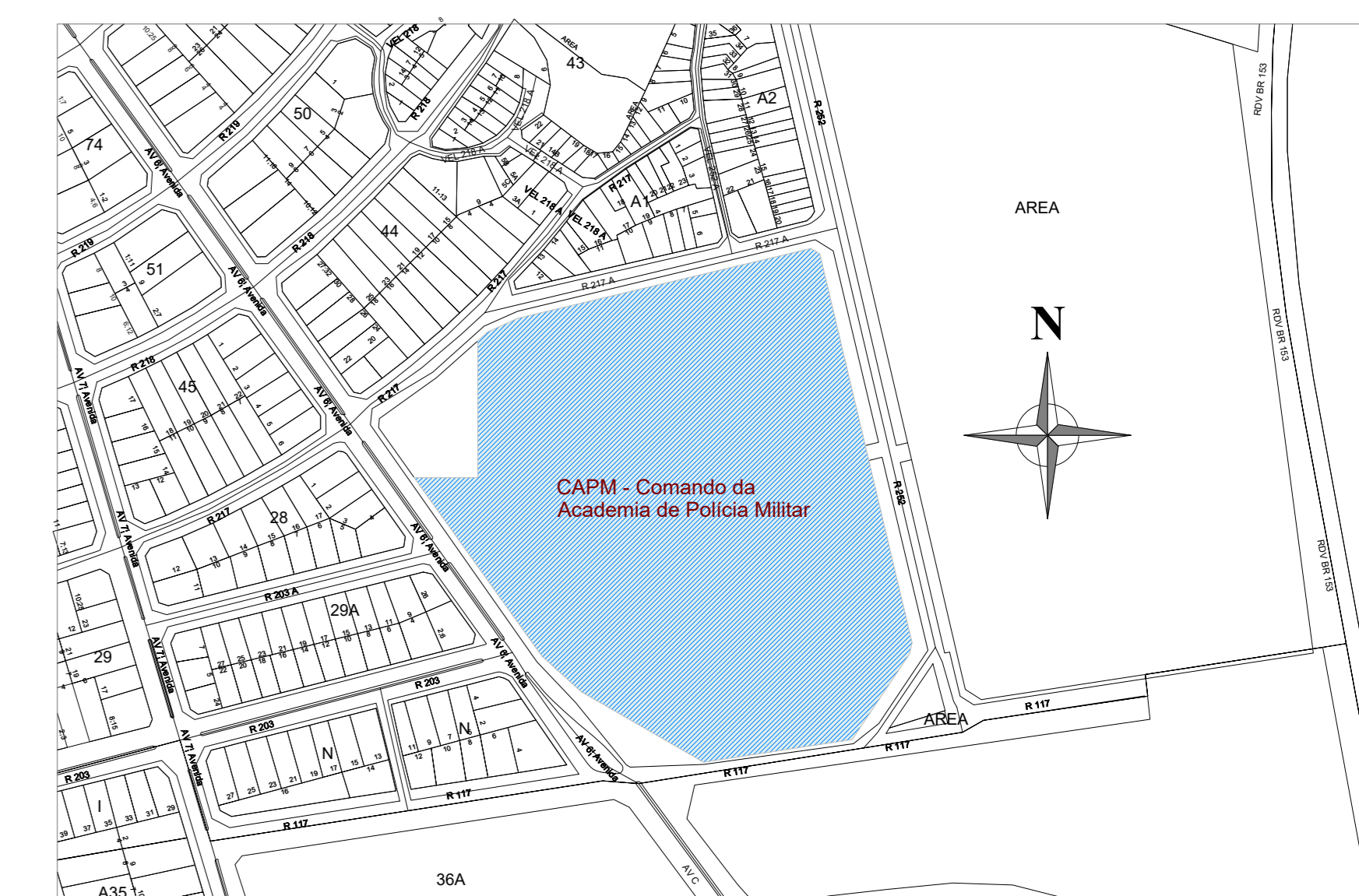

SITUAÇÃO
ESCALA 1:5000

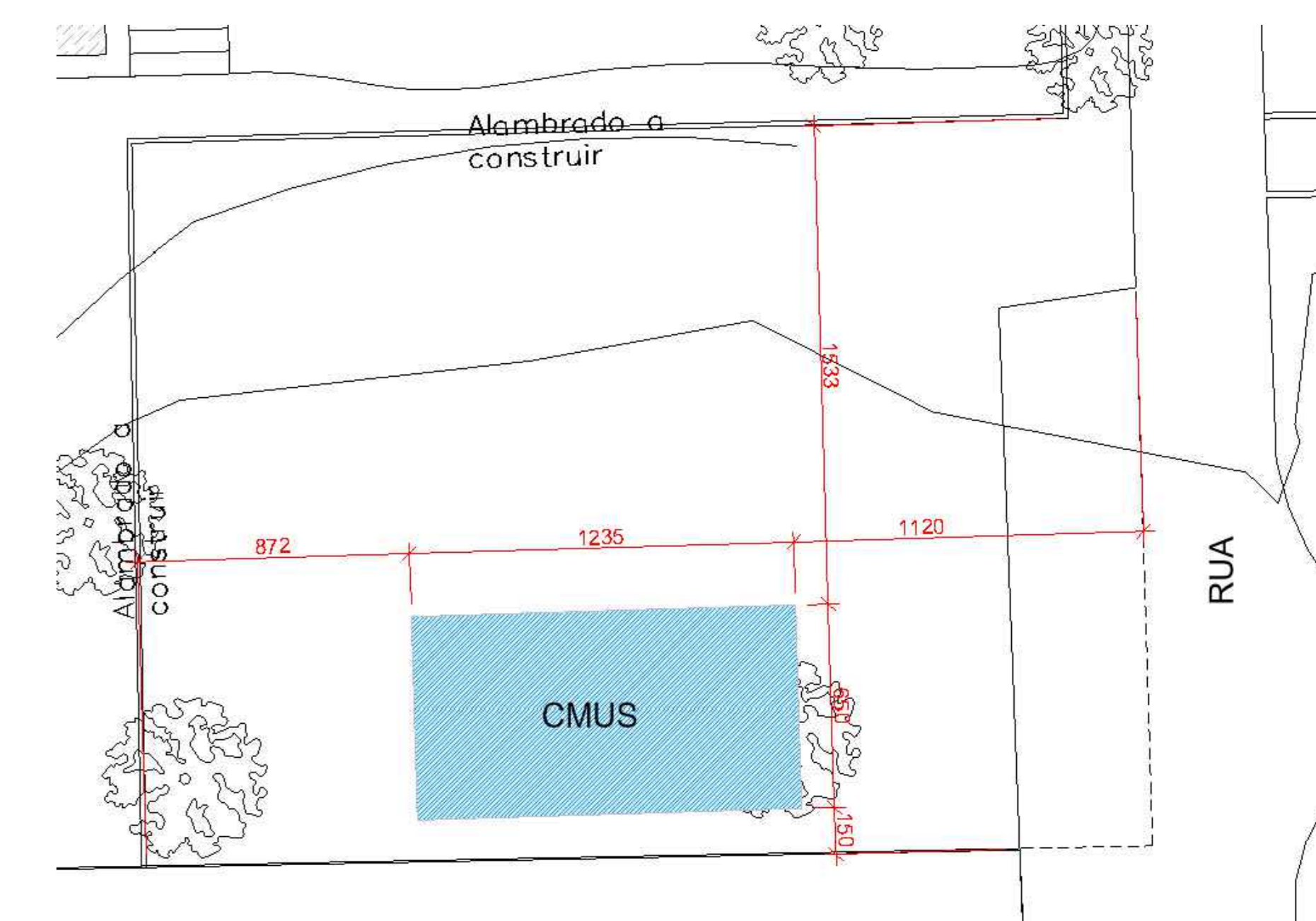

IMPLANTAÇÃO
ESCALA 1:250

TABELA DE REVISÕES

REV.	DESCRIÇÃO	DATA	RESPONSÁVEL
0	EXECUTIVO - EMISSÃO INICIAL	17/09/2025	EDSON
1	EXECUTIVO - EMISSÃO INICIAL VERSÃO 2	01/10/2025	EDSON
2	EXECUTIVO - ADEQUAÇÕES GERAIS	02/10/2025	EDSON
3	EXECUTIVO - ADEQUAÇÕES GERAIS	28/10/2025	EDSON

APROVAÇÃO:

ARQUITETURA

POLÍCIA MILITAR DO ESTADO DE GOIÁS

Endereço: Rua 252 nº 21, Setor Leste Universitário, Goiânia - GO - CEP: 74603-240

EDIFÍCIO ADMINISTRATIVO CMUS
EDIFICAÇÃO TERRELA

Proprietário: POLÍCIA MILITAR DO ESTADO DE GOIÁS
CNPJ: 01-408.671/0001-73

Autor do projeto: EDSON HUGO RIBEIRO FILHO
CAU: A144460-3

Responsável Técnico: EDSON HUGO RIBEIRO FILHO
CAU: A144460-3

LOGOMARCA:		FOLHA:		
	EXECUTIVO - SITUAÇÃO		01/02	
	CONTEÚDO	ÁREA DO TERRENO ORIGINAL		FOLHA
	LOCAÇÃO	64707,74 m²		
	SITUAÇÃO	ÁREA TOTAL DA EDIFICAÇÃO		
	IMPLANTAÇÃO	79,37 m²		
	ÍNDICE PAISAGÍSTICO			
	0,00%			
	ARQUIVO	ARQ_CAPM_CMUS	DATA:	
	DESENHO	Ativ	28/10/2025	
	ESCALA		Como indicada	

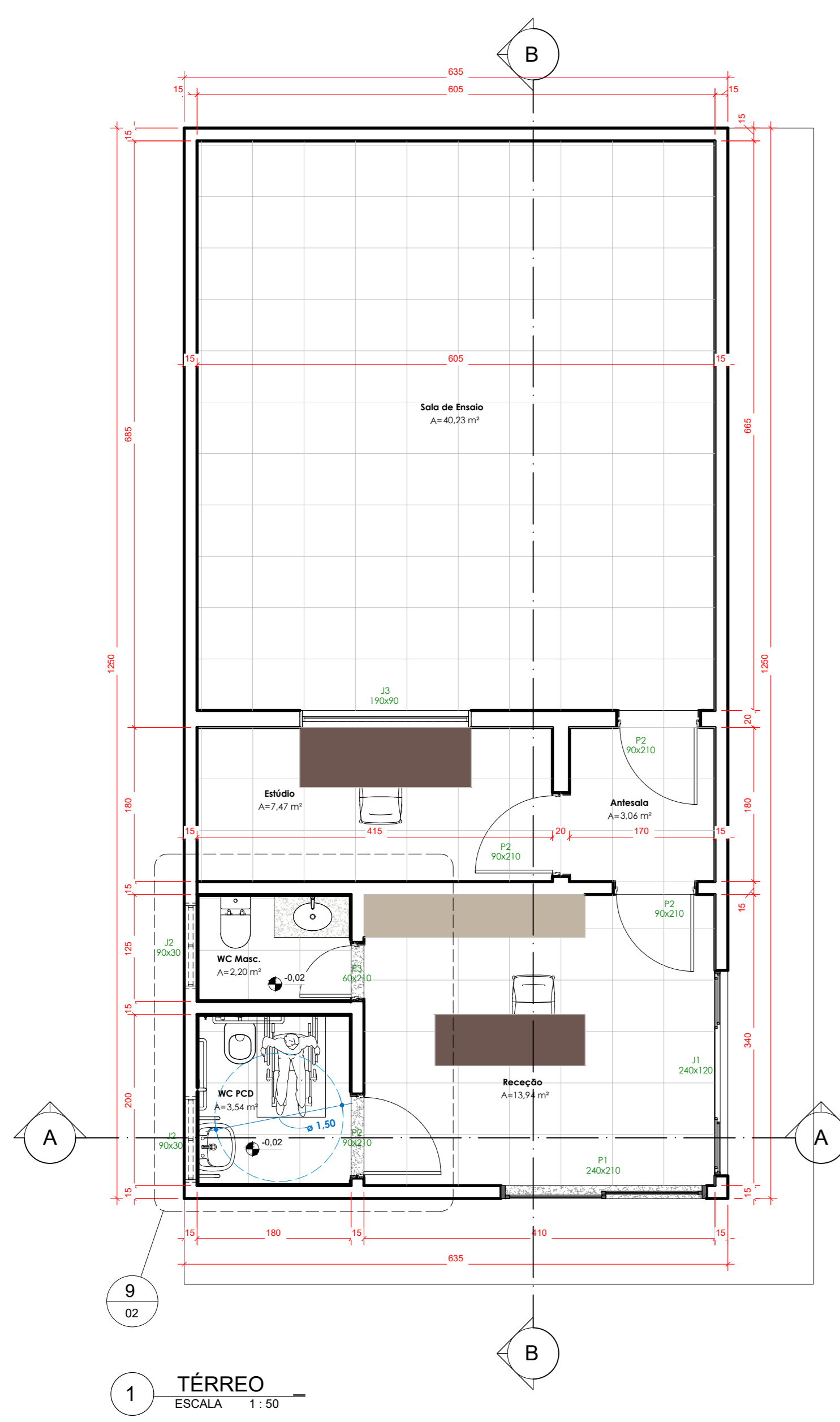

1 **TÉRREO**
ESCALA 1:50

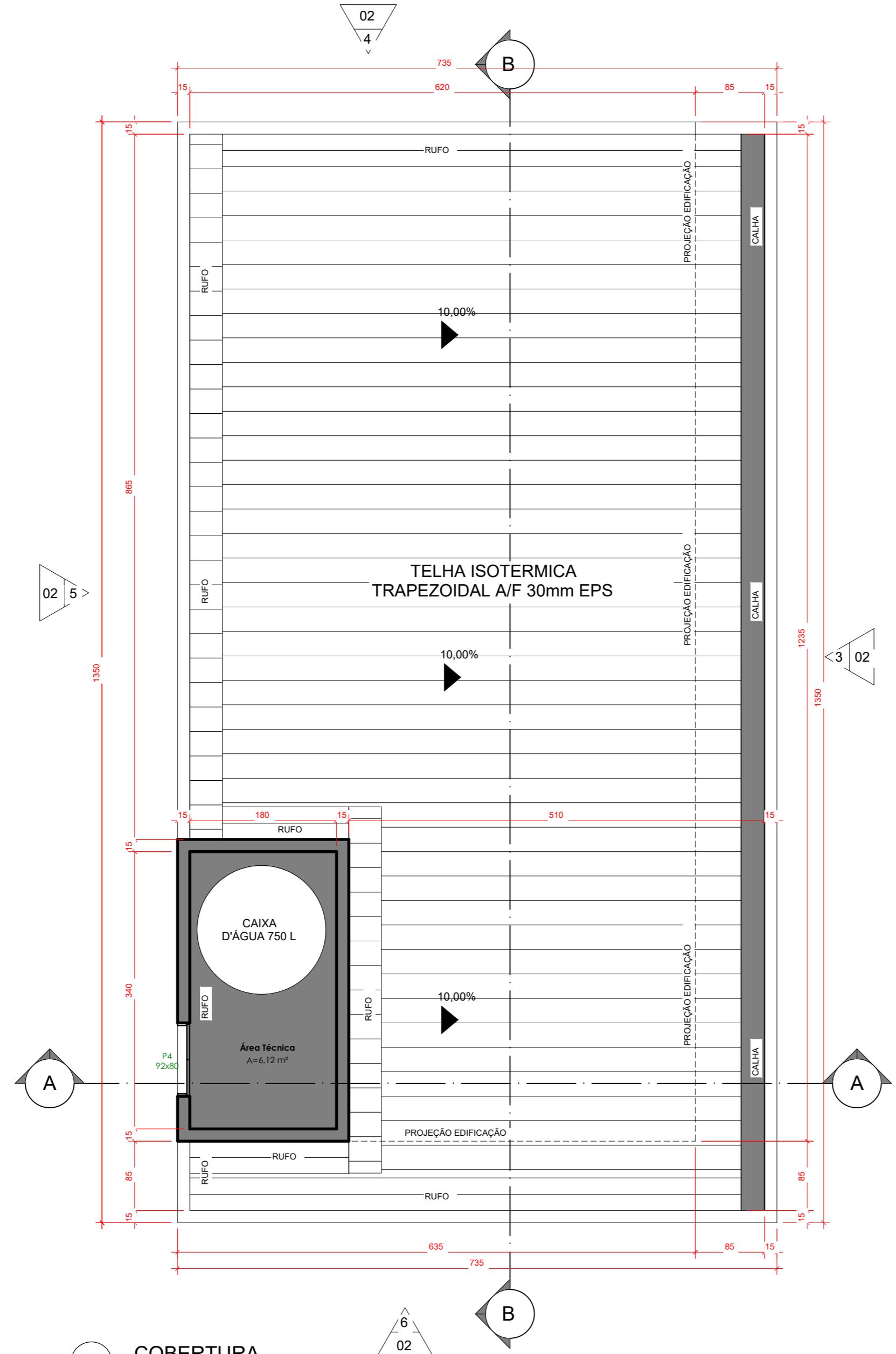

2 **COBERTURA**
ESCALA 1:50

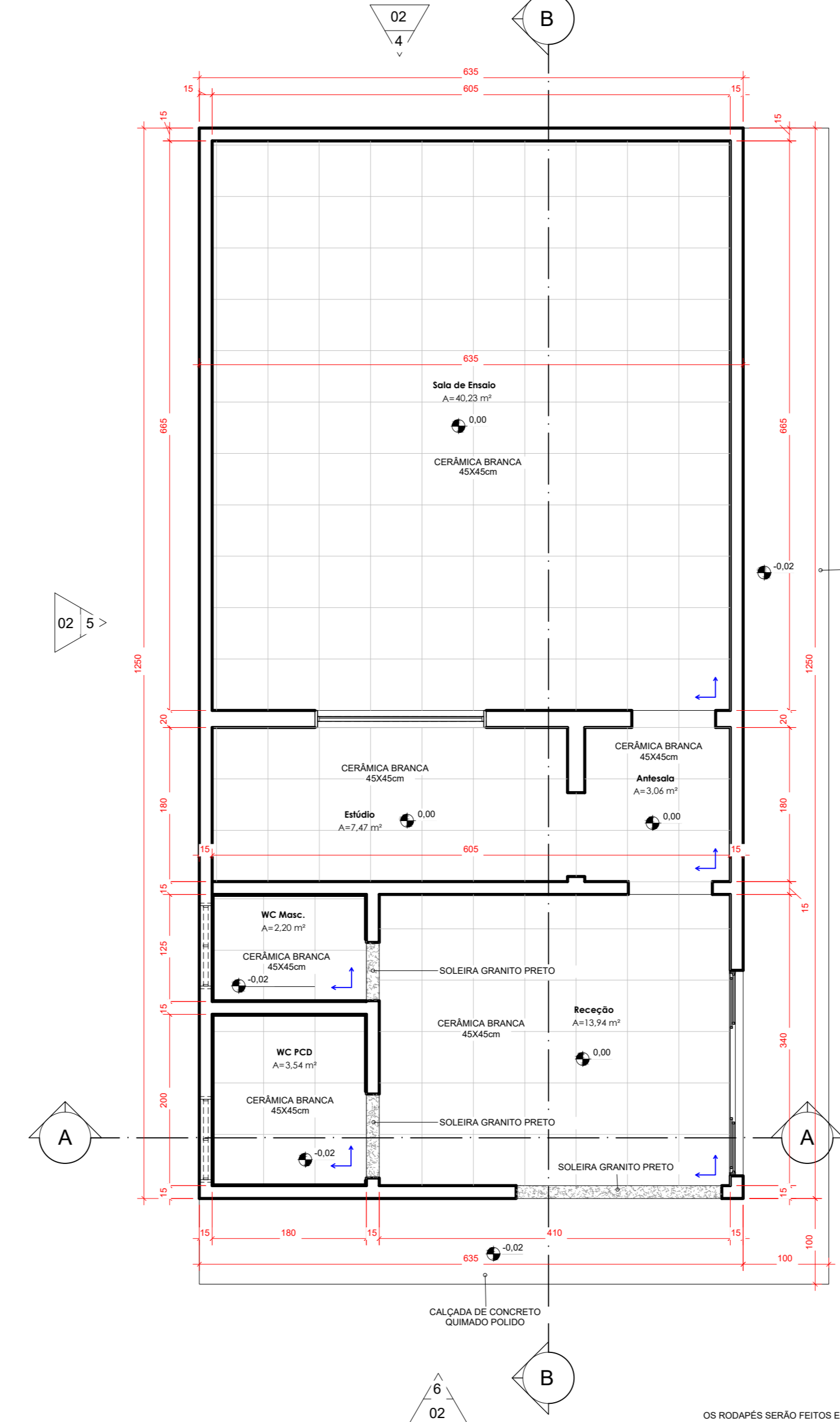

8 **TÉRREO - PLANTA DE PAGINAÇÃO**
ESCALA 1:50

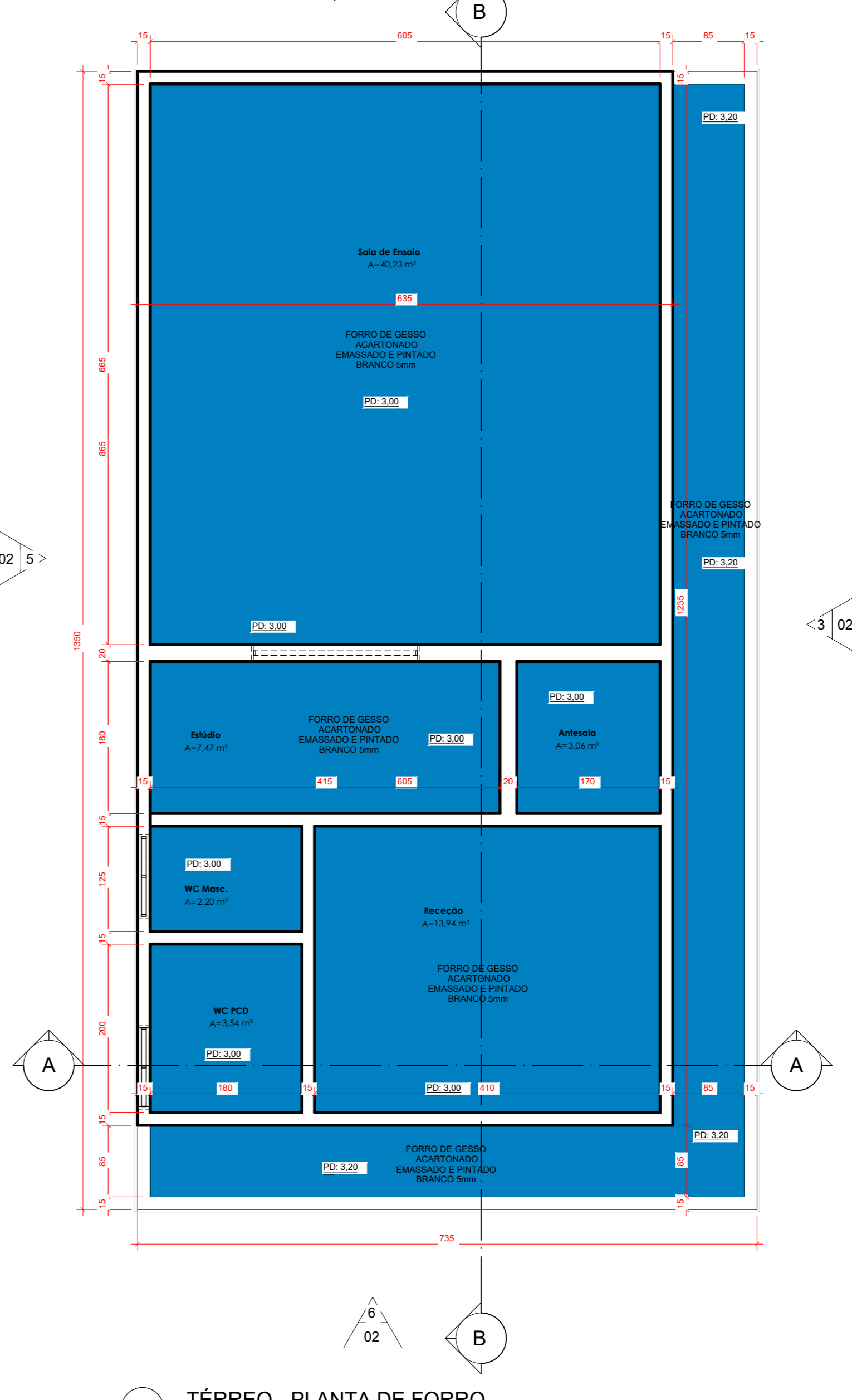

10 **TÉRREO - PLANTA DE FORRO**
ESCALA 1:50

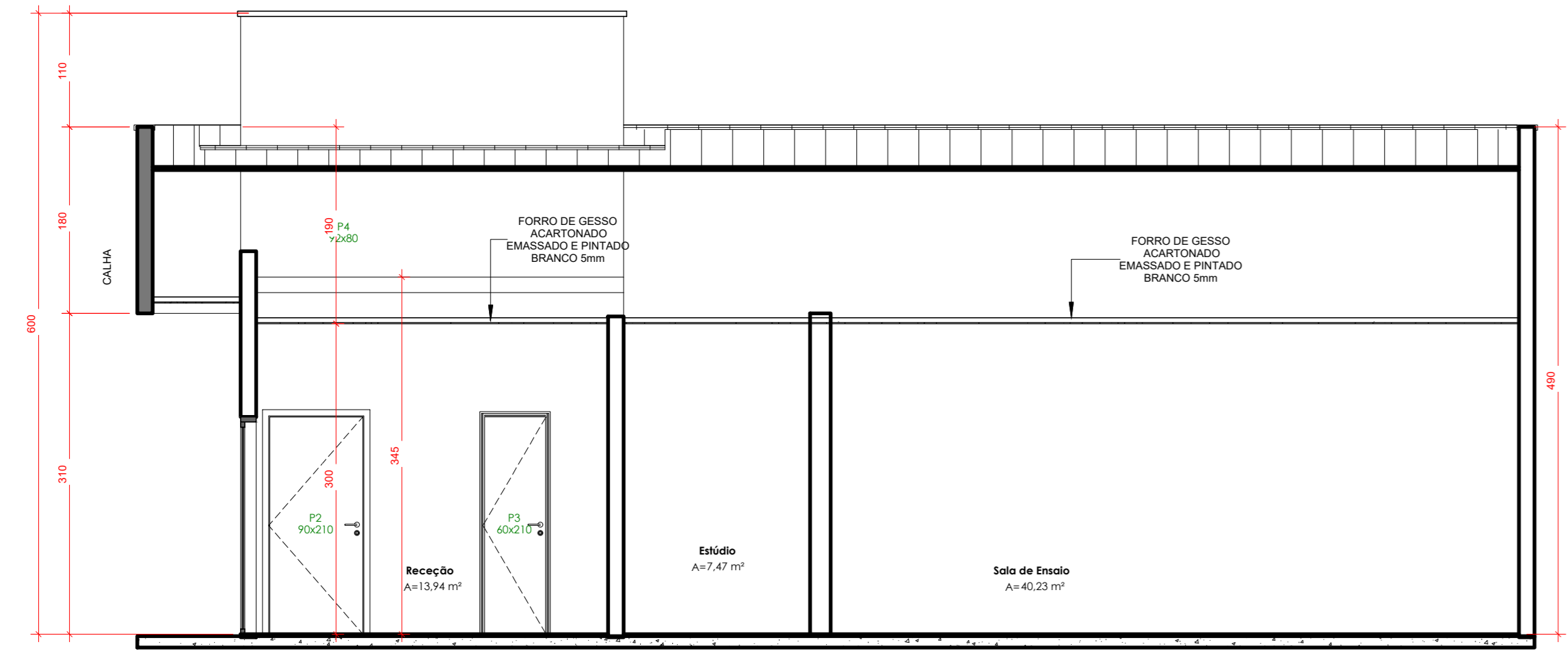

3 **CORTE B**
ESCALA 1:50

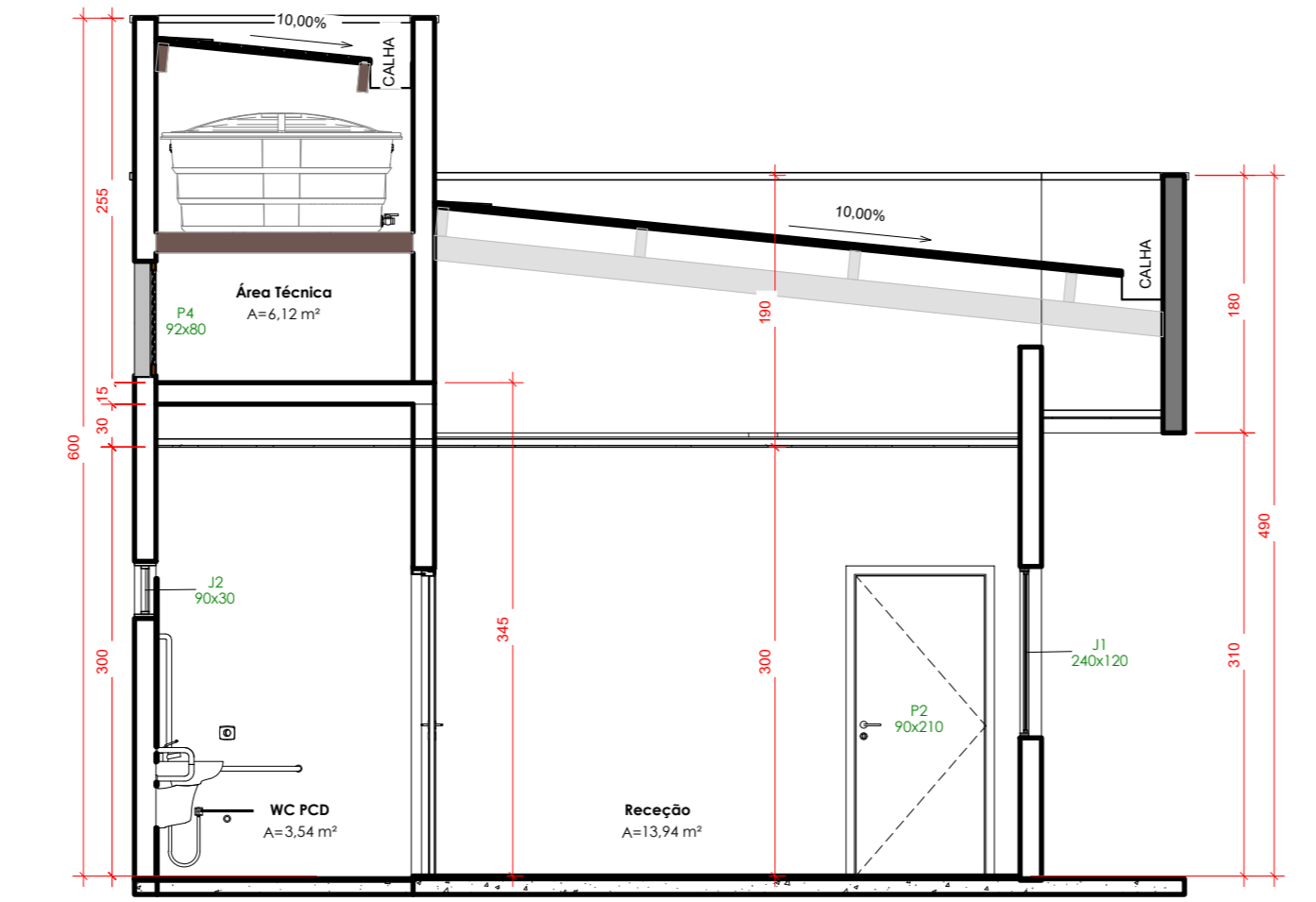

4 **CORTE A**
ESCALA 1:50

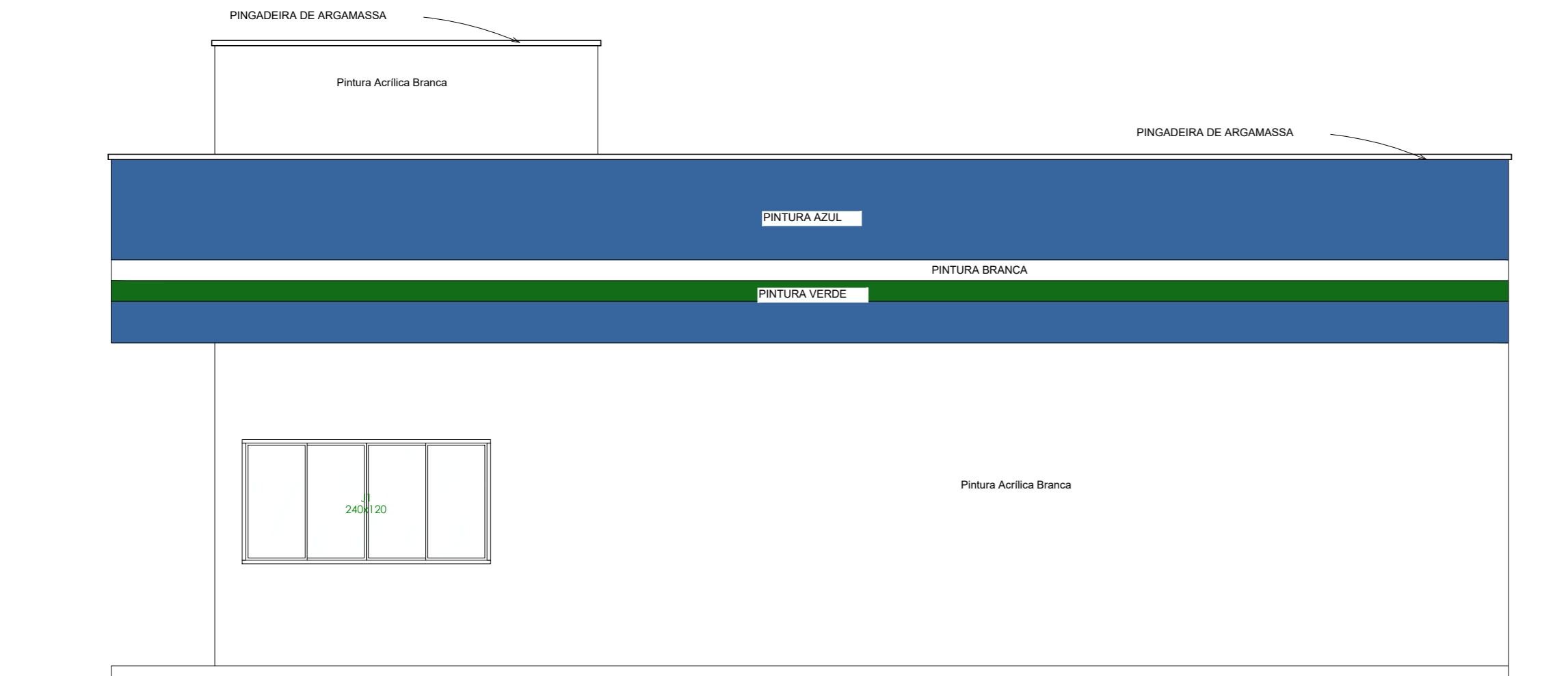

3 **ELEVACÃO ESQUERDA**
ESCALA 1:50

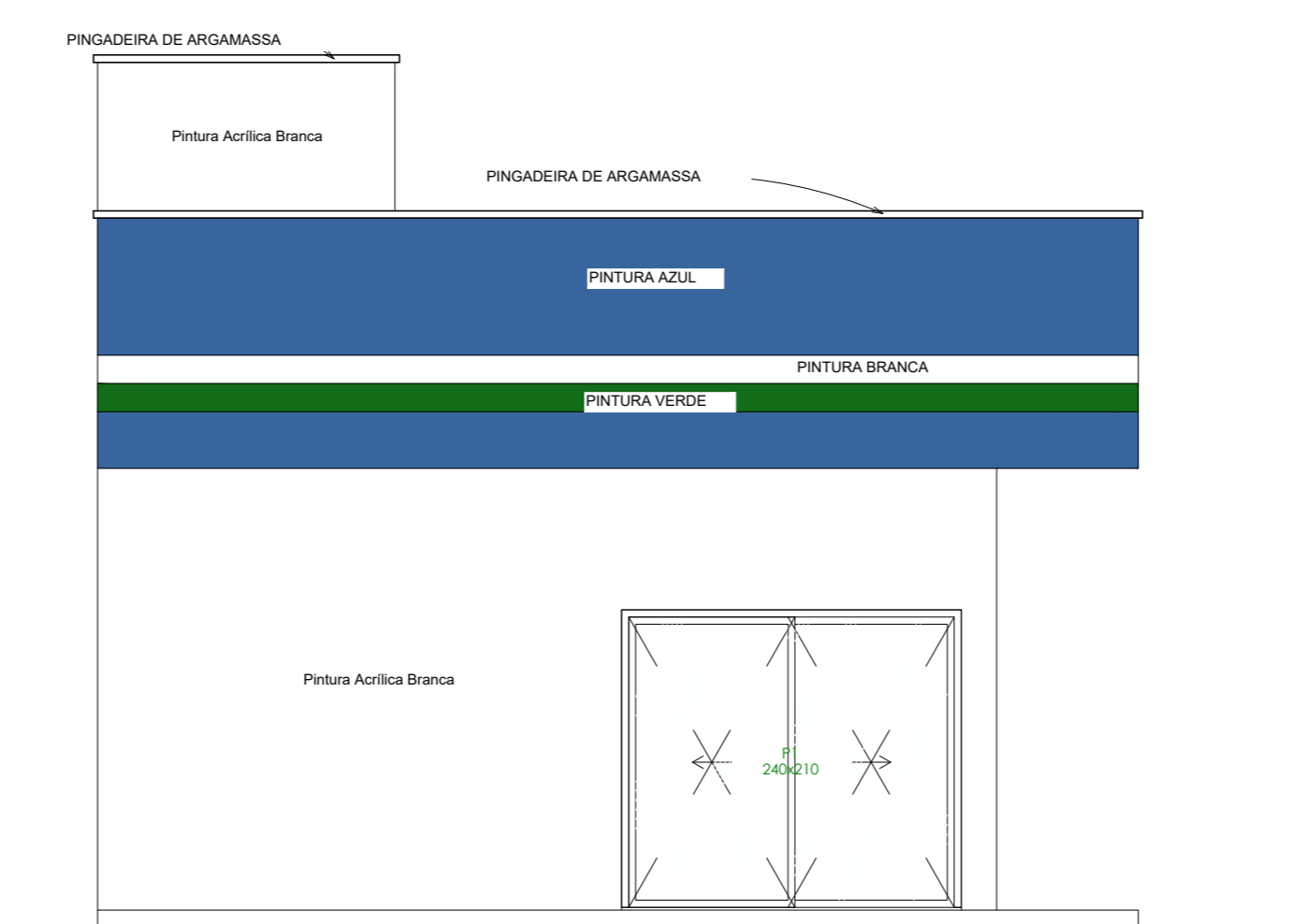

6 **ELEVACÃO FRONTAL**
ESCALA 1:50

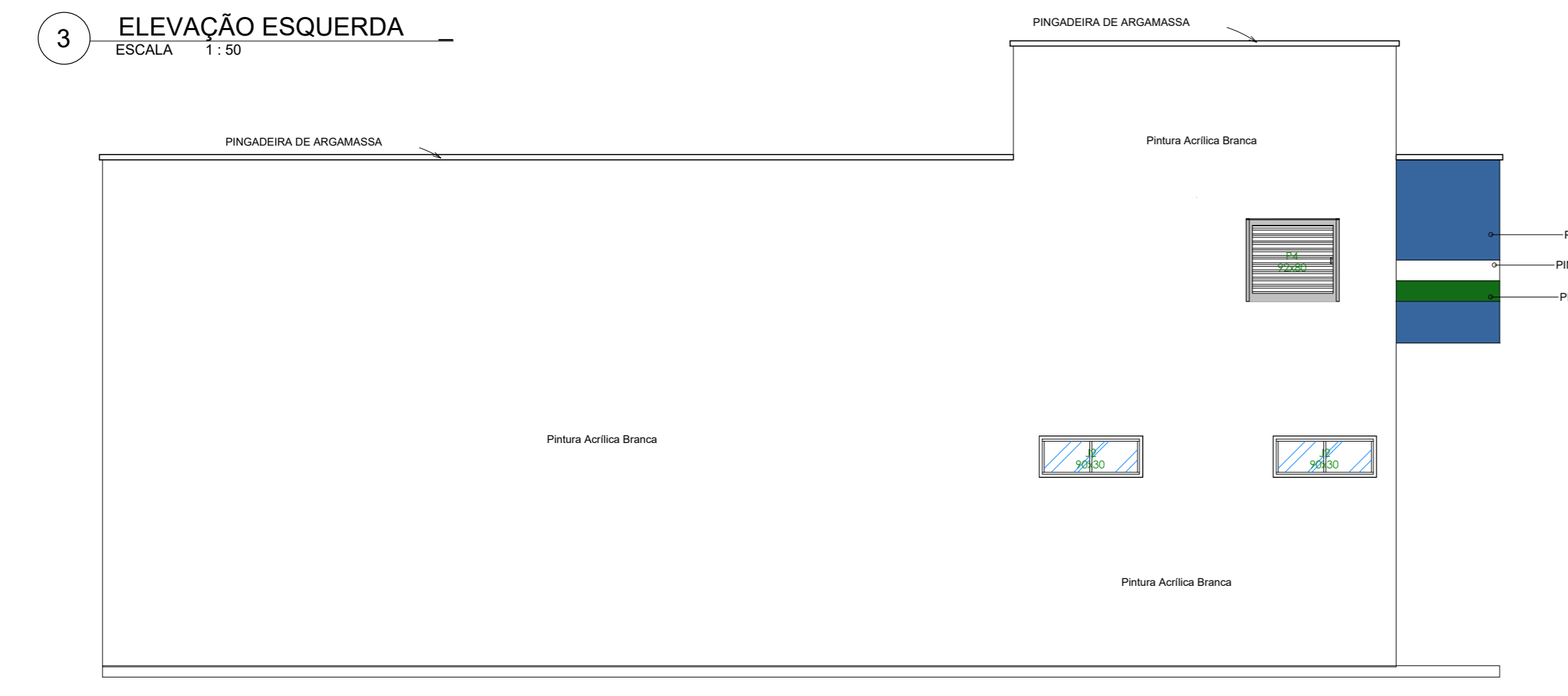

5 **ELEVACÃO DIREITA**
ESCALA 1:50

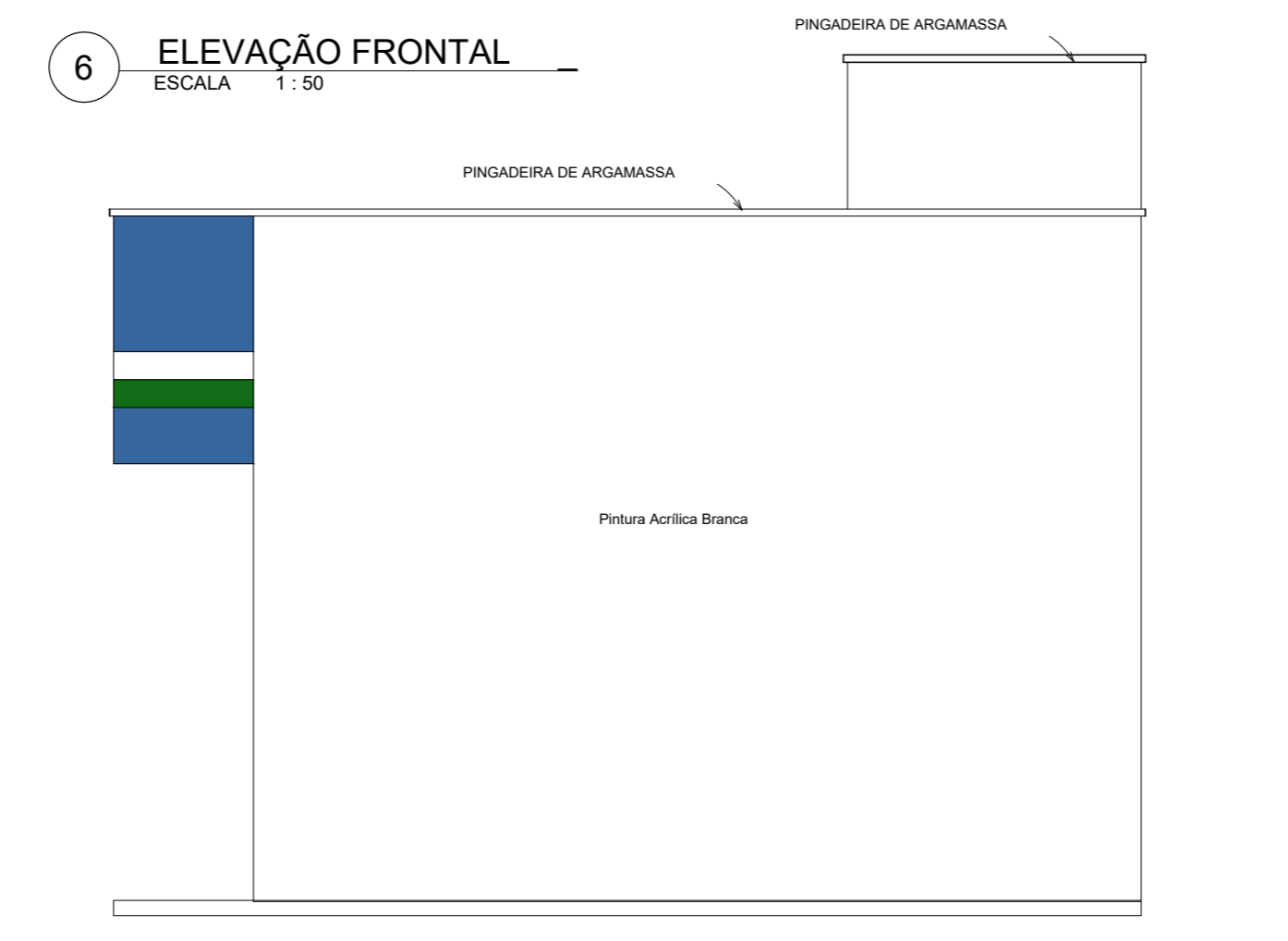

4 **ELEVACÃO POSTERIOR**
ESCALA 1:50

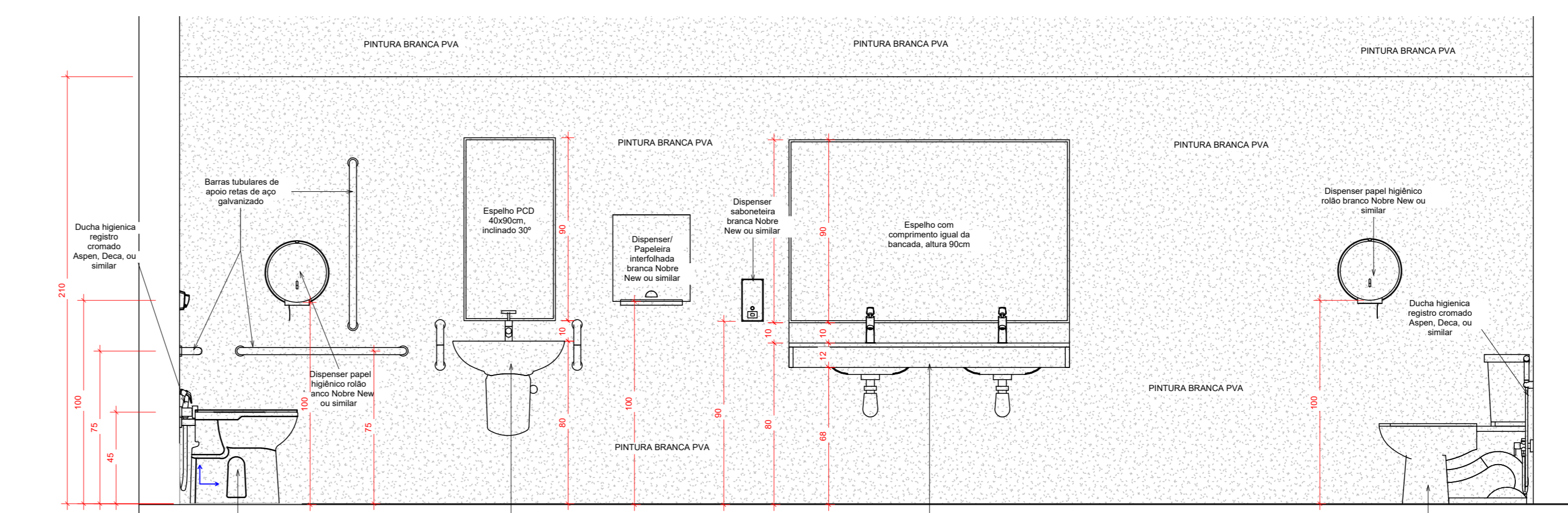

11 **DET - ELEVACÃO ÁREAS MOLHADAS**
ESCALA 1:20

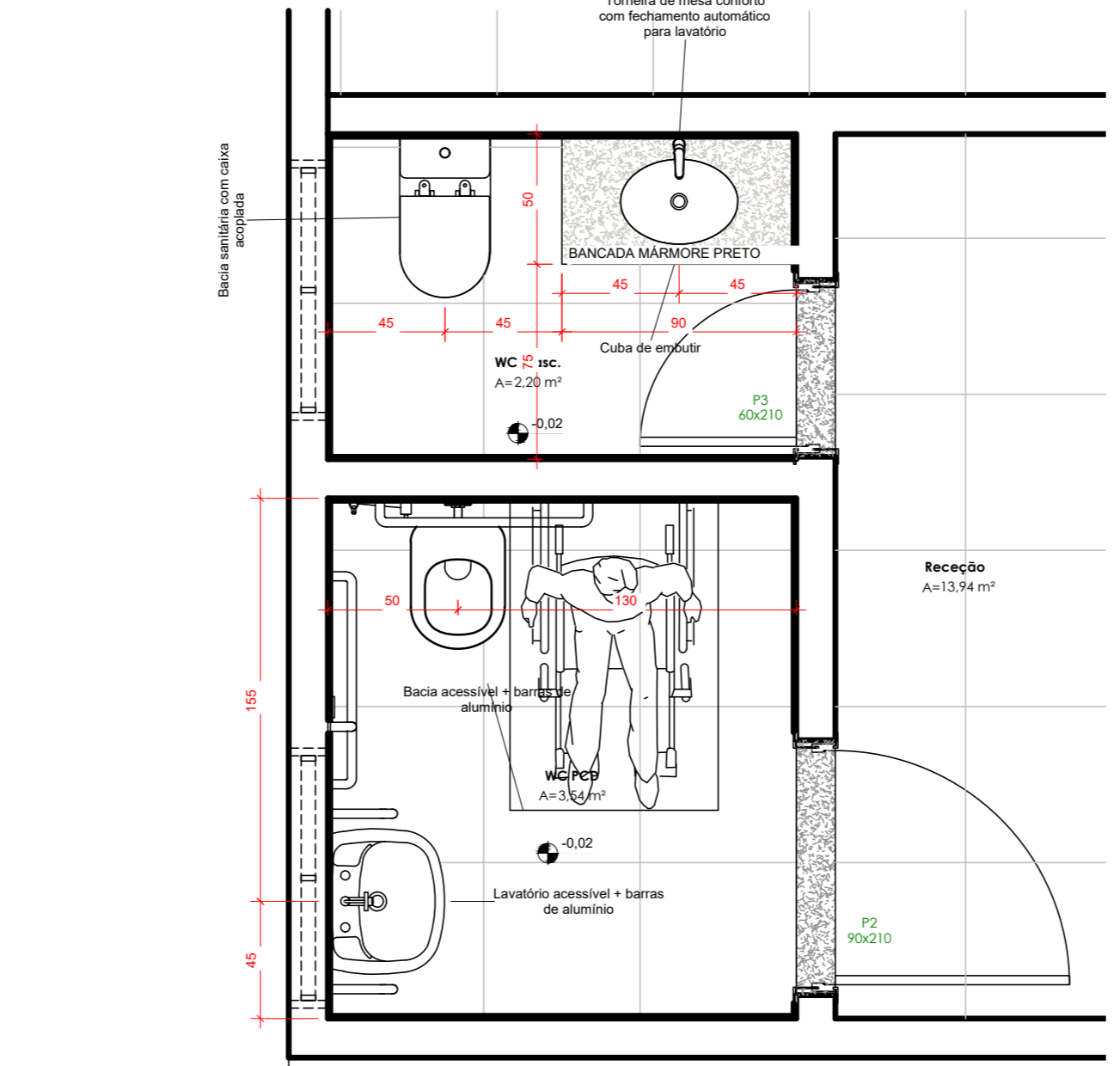

9 **DET - ÁREAS MOLHADAS - TÉRREO**
ESCALA 1:25

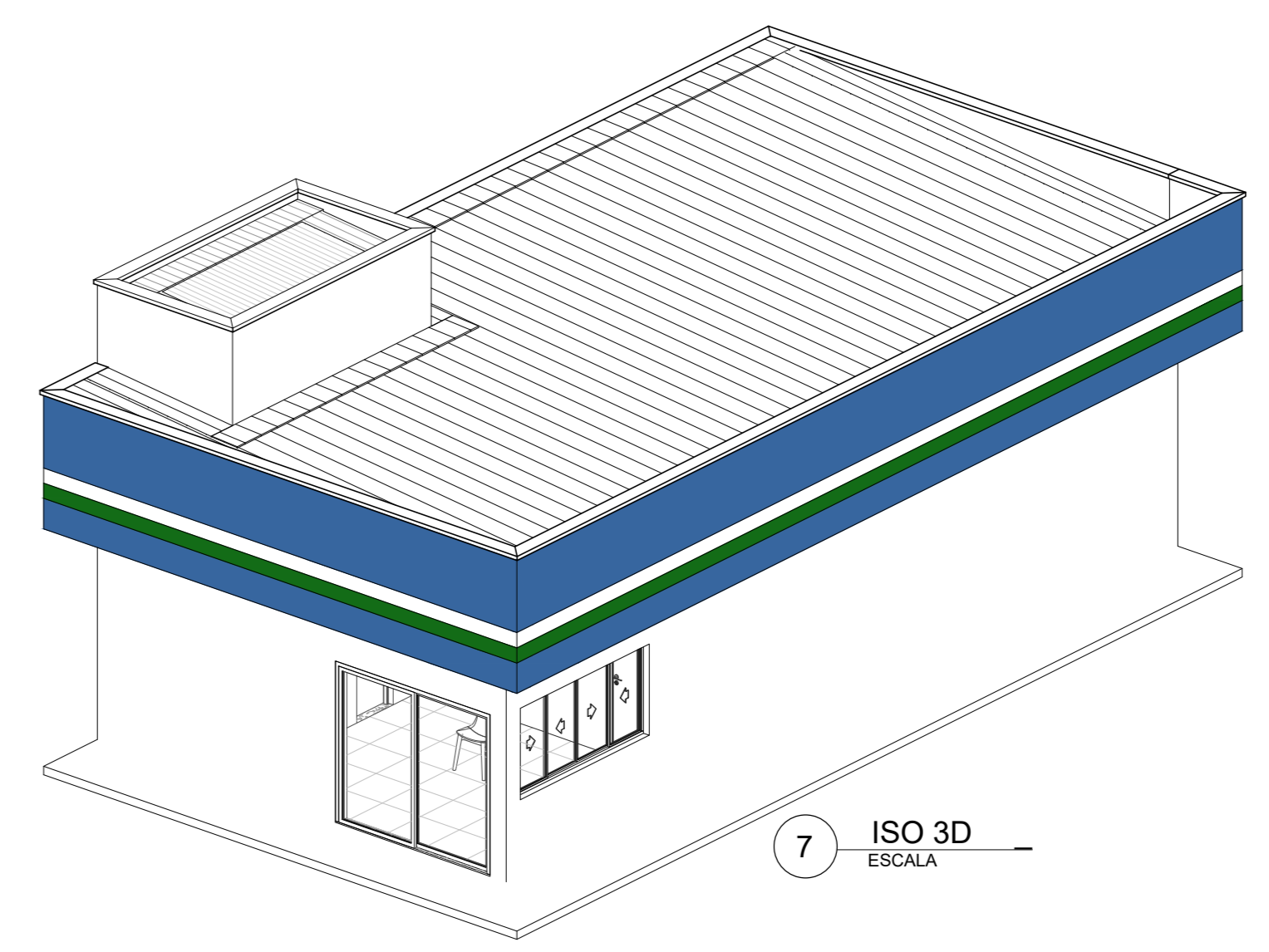

7 **ISO 3D**
ESCALA

- OBSERVAÇÕES:
- AS MEDIDAS DOS BEIRAS INDICADOS NESTE PROJETO REPRESENTAM A COBERTURA ACABADA INCLUINDO CALHAS E RIFOS.
 - AS TAMPAS DAS CASSAS DE PASSAGENS NO PASSADO PÚBLICO DEVERÃO FICAR LIVRES DE REVESTIMENTOS GARANTINDO SUA ABERTURA PARA EVENTUAIS INSPEÇÕES.
 - O PROJETO ATENDERÁ AS REGRAS PREVISIVAS NAS NÓRMAS TÉCNICAS E ACESSIBILIDADE DA ABNT NBR 9050:2015.
 - OS RIFOS QUE FAZEM PARTE DE ÁREA MOLHADA DEVERÃO SER ANTIDERRAPANTES - COEFICIENTE DE ATRITO ENTRE 0,4 E 0,7.
 - CONFIRME MEDIDAS IN LOCO.
 - NO CASO DE INTERFERÊNCIA COM ESTRUTURA EXISTENTE, FICA PROIBIDA A DEMOLIÇÃO DESTA SEM ANTES REVISÃO DOS CÁLCULOS E PROJETO ESTRUTURAL.

QUANTITATIVO DE CALHA		QUANTITATIVO RIFOS	
Tipo	Comprimento	Tipo	Comprimento
Calha de Aço Galvanizado 300mm	18,00	Rifos Metálicos de Aço Galvanizado	31,00
		Rifos de Fibrocimento	8,47

QUANTITATIVO PINGADEIRAS		TABELA DE PISOS	
Tipo	Comprimento	COD	MATERIAL
Subsistema de Argamassa XPS	74,00	1	Porcelanato Branco - Contrapiso 5cm
		2	Soleira de Granito Preto

QUANTITATIVO TELHADO	
Descrição	Área
Telha de Fibrocimento	5,17 m²
Telha Isotérmica Trapezoidal 30° 30mm EPS	82,21 m²

QUANTITATIVO DE JANELAS				
COD	QT	COMPRIMENTO	ALTURA	DESCRIÇÃO
01	1	2,40	1,20	Janela de Alum. - 4 Filas - Vidro temperado
02	2	0,90	0,30	Janela de Alum. - 2 Filas de vidro temperado
03	1	0,90	0,30	Janela de Alum. - 2 Filas de vidro temperado
04	1	0,90	0,30	Janela de Alum. - 2 Filas de vidro temperado

QUANTITATIVO DE PORTAS				
COD	QT	COMPRIMENTO	ALTURA	DESCRIÇÃO
01	1	2,40	2,10	Porta de Alum. - 4 Filas - Vidro temperado
02	4	0,90	2,10	Porta de Alum. - 4 Filas - Vidro temperado
03	1	0,90	2,10	Porta de Alum. - 4 Filas - Vidro temperado
04	1	0,90	0,90	Porta de Alum. - 4 Filas - Vidro temperado

TABELA DE ÁREA ÚTIL	
AMBIENTE	ÁREA
Recepção	3,90 m²
Evidência	7,47 m²
Janela	19,94 m²
Sala de Reunião	40,21 m²
Janela	2,94 m²
WC Mec	3,94 m²
WC Mec	3,94 m²
Área Técnica	8,02 m²

TABELA DE REVISÕES			
REV.	DESCRIÇÃO	DATA	RESPONSÁVEL
0	EXECUTIVO - EMISSÃO INICIAL	17/09/2025	EDSON
1	EXECUTIVO - EMISSÃO INICIAL VERSÃO 2	01/10/2025	EDSON
2	EXECUTIVO - ADEQUAÇÕES GERAIS	02/10/2025	EDSON
3	EXECUTIVO - ADEQUAÇÕES GERAIS	28/10/2025	EDSON

APROVAÇÃO:

ARQUITETURA
POLÍCIA MILITAR DO ESTADO DE GOIÁS

Endereço: Rua 202 nº 21, Setor Leste Universitário, Goiânia - GO - CEP: 74603-240

EDIFÍCIO ADMINISTRATIVO CMUS
ESTACIONAMENTO

Proprietário: POLÍCIA MILITAR DO ESTADO DE GOIÁS
CPF: 01.468.879/0001-03

Autor do projeto: EDSON HUGO RIBEIRO FILHO
CPF: 4144488-3

Responsável Técnico: EDSON HUGO RIBEIRO FILHO
CPF: 4144488-3

LOGO: JPSENGENHARIA

FORMA: EXECUTIVO - PLANTAS

CONTEÚDO: PLANTA DO TÉRREO, PLANTA DE COBERTURA, PLANTA DO FORRO, PLANTA DE PAGINAÇÃO, TABELAS DE QUANTITATIVOS, TABELAS DE PISOS, TABELAS DE JANELAS, TABELAS DE PORTAS, TABELAS DE REVISÕES, TABELA DE ÁREA ÚTIL, TABELA DE PISOS, TABELAS DE QUANTITATIVOS, TABELAS DE JANELAS, TABELAS DE PORTAS, TABELAS DE REVISÕES, TABELA DE ÁREA ÚTIL.

ÁREA TOTAL DA EDIFICAÇÃO: 4630,76 m²

ÁREA TOTAL DA PARCELA: 74,00 m²

ÍNDICE PISAGÍSTICO: 62,18%

INDICADOR: ARG, CAPA, OMS

DESENHO: EDSON

ESCALA: Como Indicado

02/02