

1 PLANTA DE COBERTURA - EXECUTIVO  
ESCALA 1 : 50

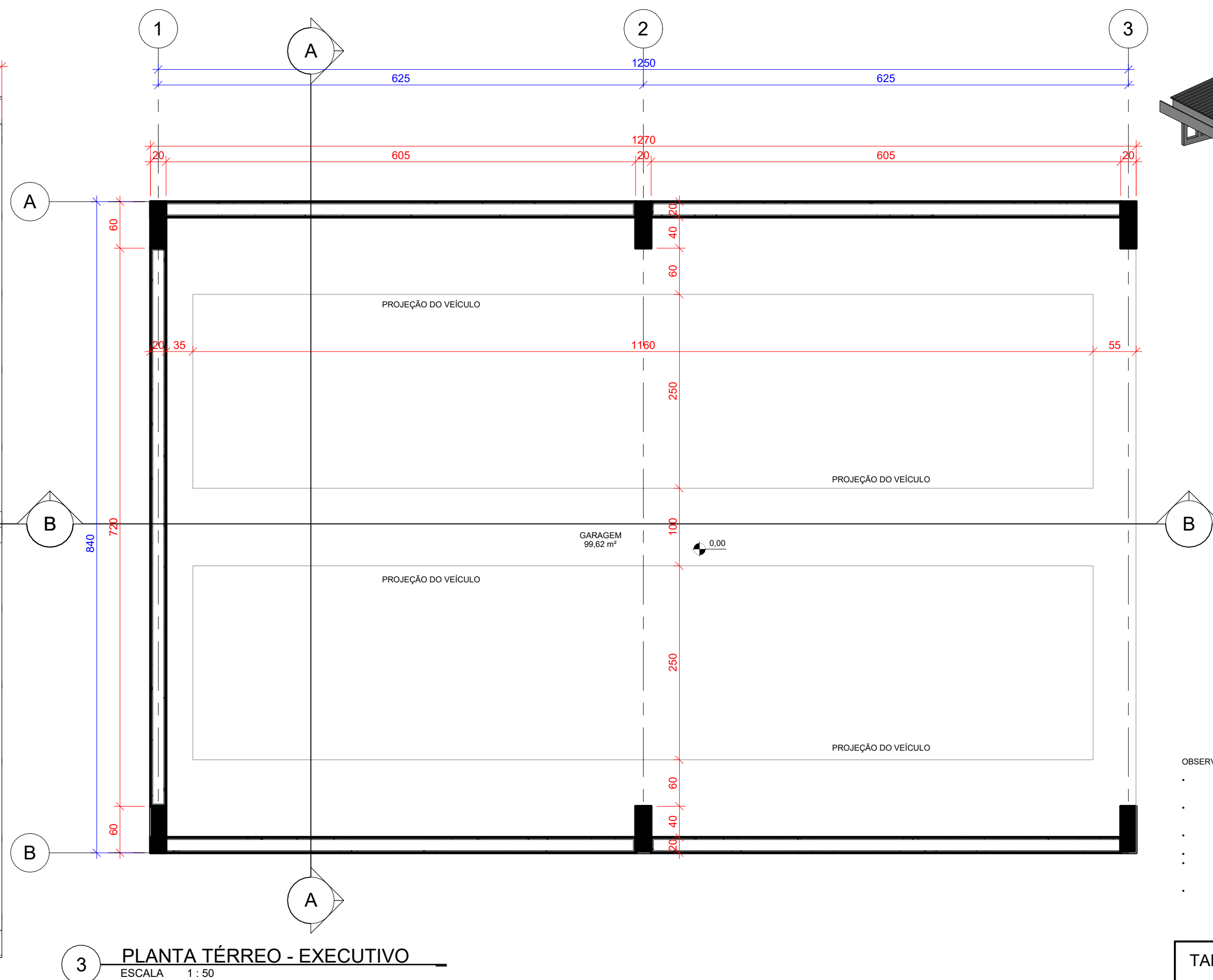

3 PLANTA TÉRREO - EXECUTIVO  
ESCALA 1 : 50

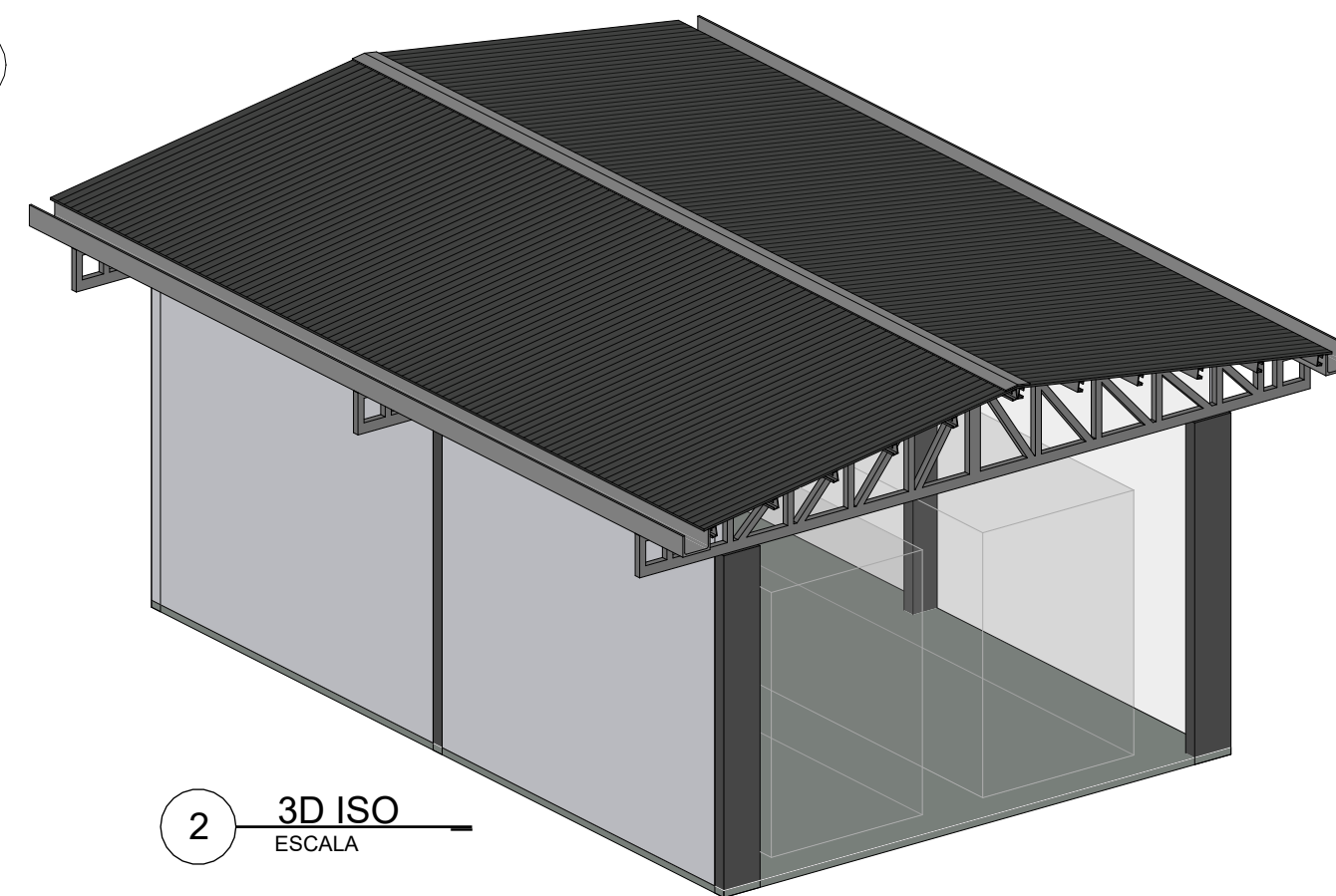

2 3D ISO  
ESCALA

#### LEGENDA SIMBOLOGIA

- LEGENDA DE INDICAÇÃO DO NORTE
- LEGENDA DE INDICAÇÃO DE CORTE
- LEGENDA DE INDICAÇÃO DE VISTAS DE PAGINAÇÃO INTERNAS
- LEGENDA DE INDICAÇÃO DE ELEVACÃO DAS FACHADAS
- LEGENDA DE INDICAÇÃO DE DETALHE EM PLANTA

- OBSERVAÇÕES:
- AS MEDIDAS DOS BEIRAS INDICADOS NESTE PROJETO REPRESENTAM A COBERTURA ACABADA INCLUINDO CALHAS E RUFOS
  - AS TAMPAS DAS CAIXAS DE PASSAGENS NO PASSEIO PÚBLICO DEVERÃO FICAR LIVRES DE REVESTIMENTOS, GARANTINDO SUA ABERTURA PARA EVENTUAIS INSPEÇÕES. O PROJETO ATENDERÁ AS REGRAS PREVISTAS NAS NORMAS TÉCNICAS E ACESSIBILIDADE DA ABNT NBR 9050/2015.
  - CONFERIR MEDIDAS IN LOCO
  - OS PISOS QUE FAZEM PARTE DE ÁREA MOLHADA DEVERÃO SER ANTIDERRAPANTES - COEFICIENTE DE ATRITO ENTRE 0,4 E 0,7
  - TODA A ESTRUTURA CONTIDA NESTE PROJETO (PILARES, TRILHAS, VIGAS E LAJES) SÃO APENAS REPRESENTATIVAS. PARA MAIS INFORMAÇÕES VER PROJETOS DE ESTRUTURA DE CONCRETO ARMADO E ESTRUTURAS METÁLICAS

TABELA DE ÁREA ÚTIL		QUANTITATIVO RUFOS		QUANTITATIVO TELHADO	
AMBIENTE	ÁREA	Tipo	Comprimento	Tipo	Área
GARAGEM	99,62 m²	Cumeira	14,50	TELHA ISOTERMICA TRAPESOIDAL A/A 30mm PIR	162,41 m²

REV.	FASE	DESCRIÇÃO DA REVISÃO	DATA	AUTOR
00	EXE	EMIÇÃO INICIAL	04/01/2024	EDSON
01	EXE	PAREDES	09/01/2024	EDSON

APROVAÇÃO:

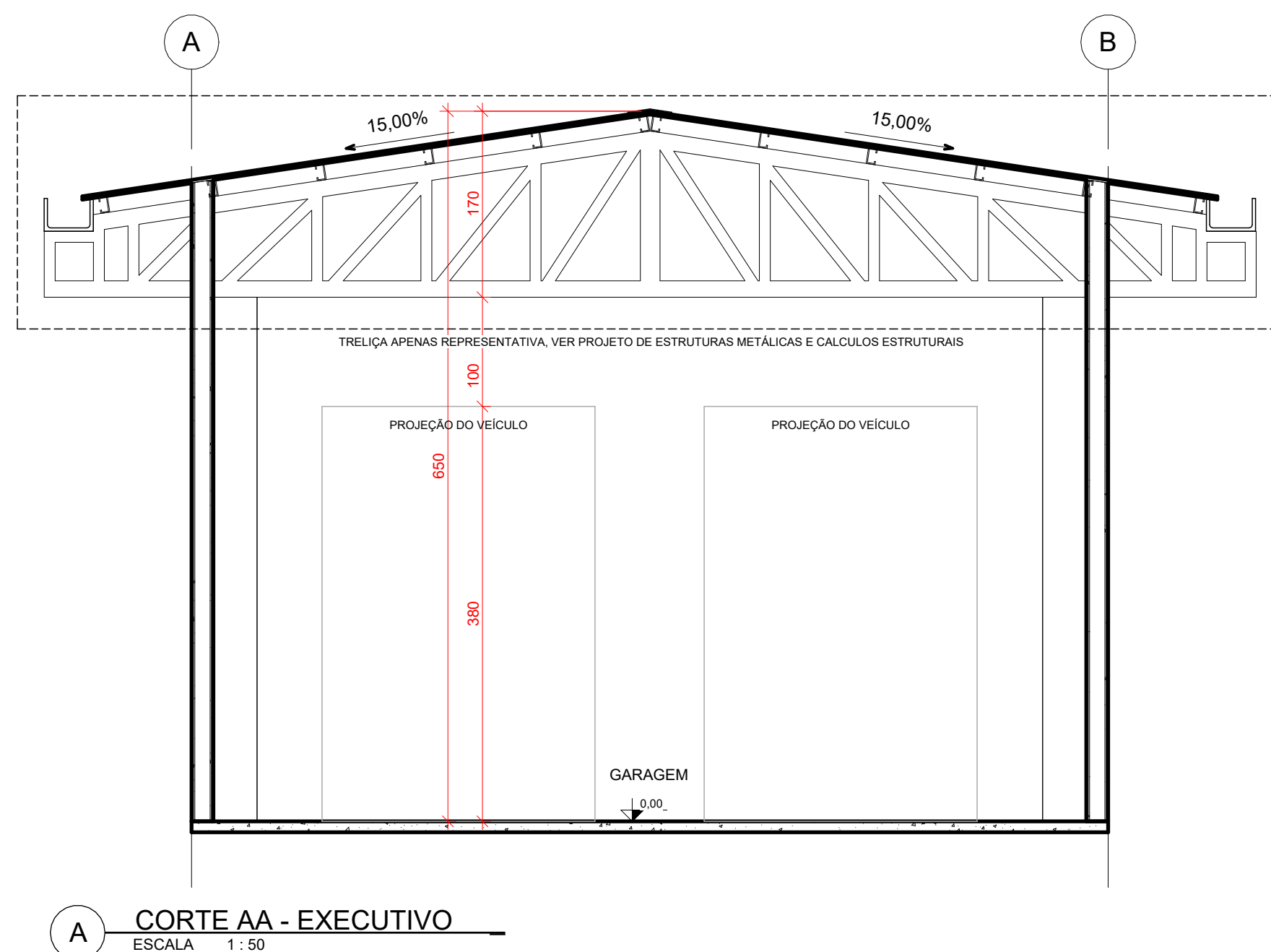

A CORTE AA - EXECUTIVO  
ESCALA 1 : 50

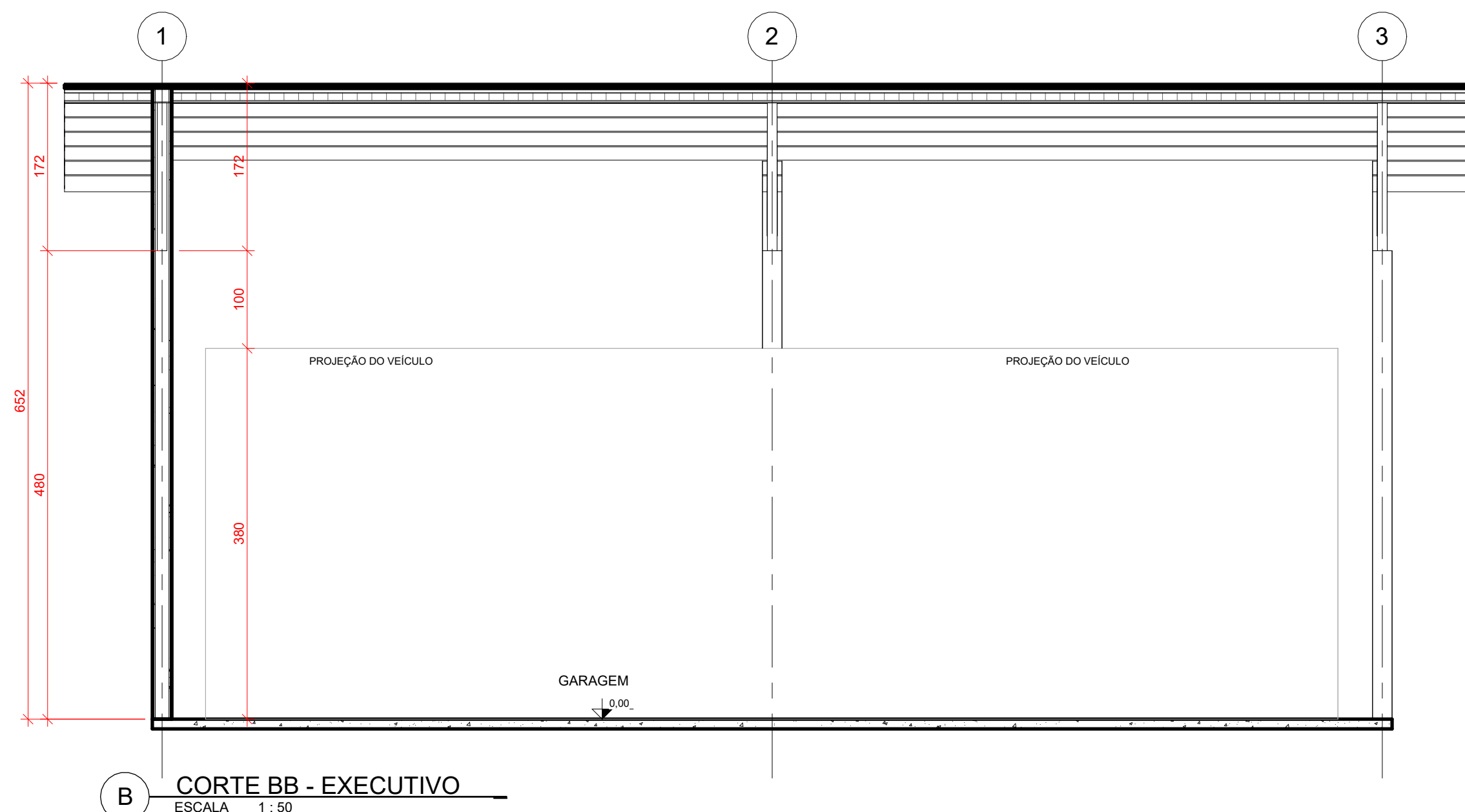

B CORTE BB - EXECUTIVO  
ESCALA 1 : 50

# ARQUITETURA

POLÍCIA MILITAR DO ESTADO DE GOIÁS - BATALHÃO DE CHOQUE

Endereço: **Quadra 433, Lote área, Alameda Dr. Sebastião Fleuri, 266 - St. Marista, Goiânia - GO, 74180-060**

**EDIFICAÇÃO INSTITUCIONAL ESTADUAL**  
TÉRREO + COBERTURA

Proprietário: POLÍCIA MILITAR DO ESTADO DE GOIÁS  
CNPJ: 01.409.671/0001-73

Autor do projeto: EDSON HUGO RIBEIRO FILHO  
CAU A144460-3

Responsável Técnico: EDSON HUGO RIBEIRO FILHO  
CAU A144460-3

LOGOMARCA:		Folha:		FOLHA ÚNICA - PROJETO EXECUTIVO GARAGEM	
	ENGENHARIA E CONSULTORIA	CONTEÚDO:	ÁREA CONSTRUÍDA:	118,12m²	FOLHA:
		PLANTAS EXECUTIVO DO TERREO E COBERTURA;			01/01
		CORTE AA E BB;			
		TABELAS			
		DETALHES			
					DATA:
					10/01/2024 11:33:13
					ESCALA:
					1 : 50

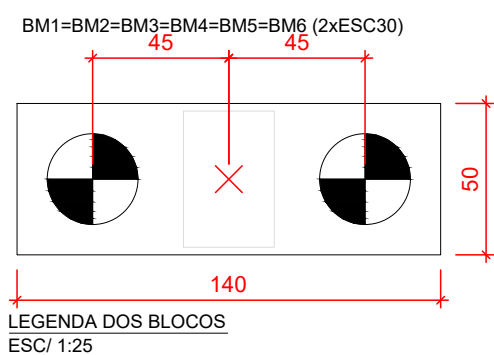
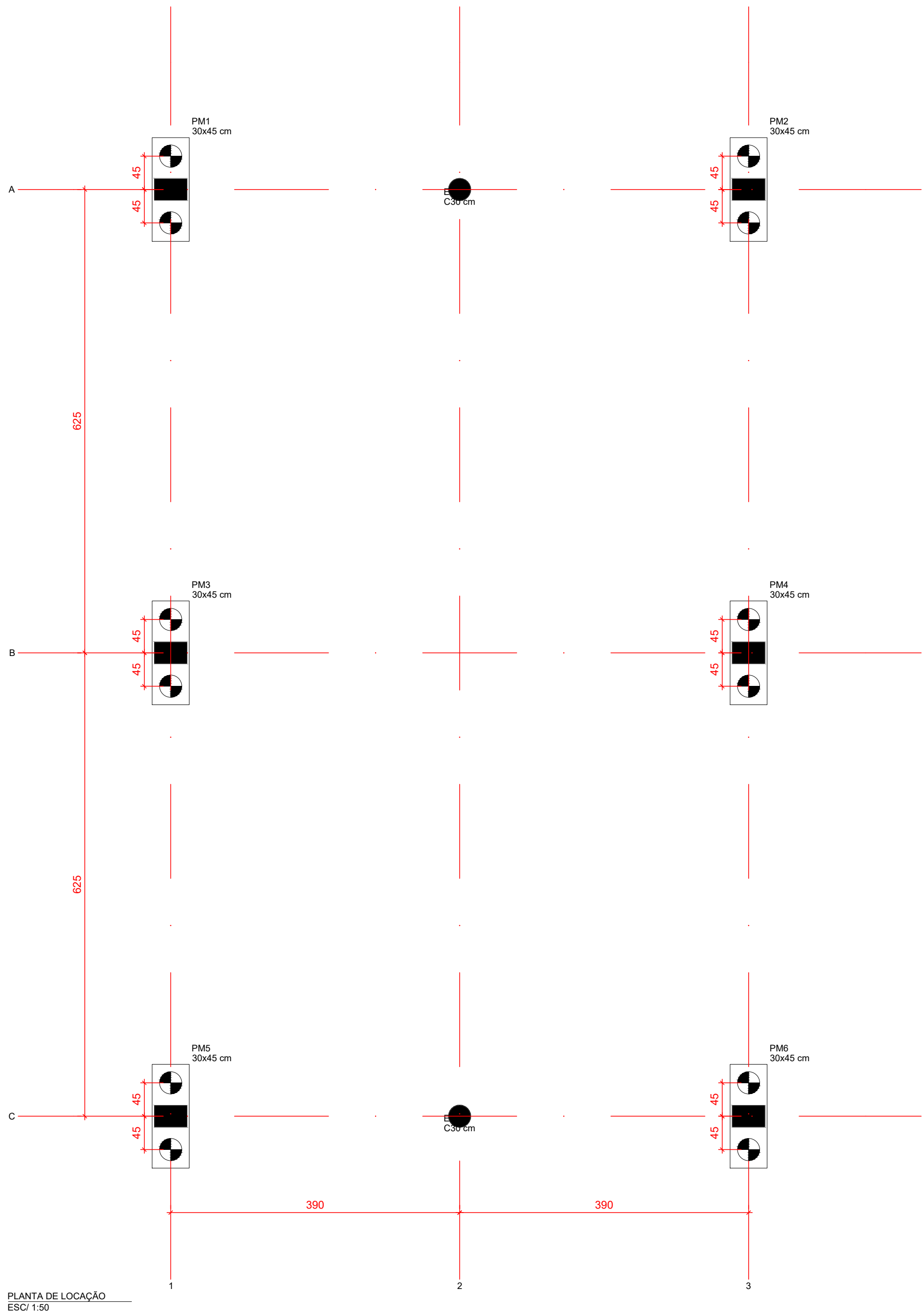

Plano		Carga Máx.		Carga Mín.		Mx Máximo (kgf.m)		My Máximo (kgf.m)		Fx Máximo (kg)		Fy Máximo (kg)	
Nome	Seção	X (m)	Y (m)	Posição	Valor	Posição	Valor	Posição	Valor	Posição	Valor	Posição	Valor
E1	C30	412,5	1265,0	A-2	6,5	6,5	500	0	0	0	0,0	0,0	0,0
E2	C30	412,5	15,0	C-2	6,5	6,5	0	250	250	0	0,0	0,0	0,0
PM1	30x45	22,5	1265,0	A-1	14,9	14,9	0	0	0	0	0,0	4,6	19,5
PM2	30x45	685,5	1265,0	A-3	14,9	14,9	0	0	0	0	0,0	0,0	19,5
PM3	30x45	22,5	640,0	B-1	18,8	18,8	0	0	0	0	0,0	2,4	0,0
PM4	30x45	685,5	640,0	B-3	18,8	18,8	0	0	0	0	0,0	0,0	2,4
PM5	30x45	22,5	15,0	C-1	14,9	14,9	0	0	0	0	0,0	4,6	0,0
PM6	30x45	685,5	15,0	C-3	14,9	14,9	0	0	0	0	0,0	0,0	4,6

Os esforços indicados nesta tabela são os valores máximos obtidos pela envoltória de todas as combinações definidas para as fundações. Para análises complementares, deve-se consultar o relatório de esforços na fundação, que apresenta os valores calculados para cada combinação.

Simbologia	Nome	d (cm)	Quantidade
ESC30	ESC30	30,00	14

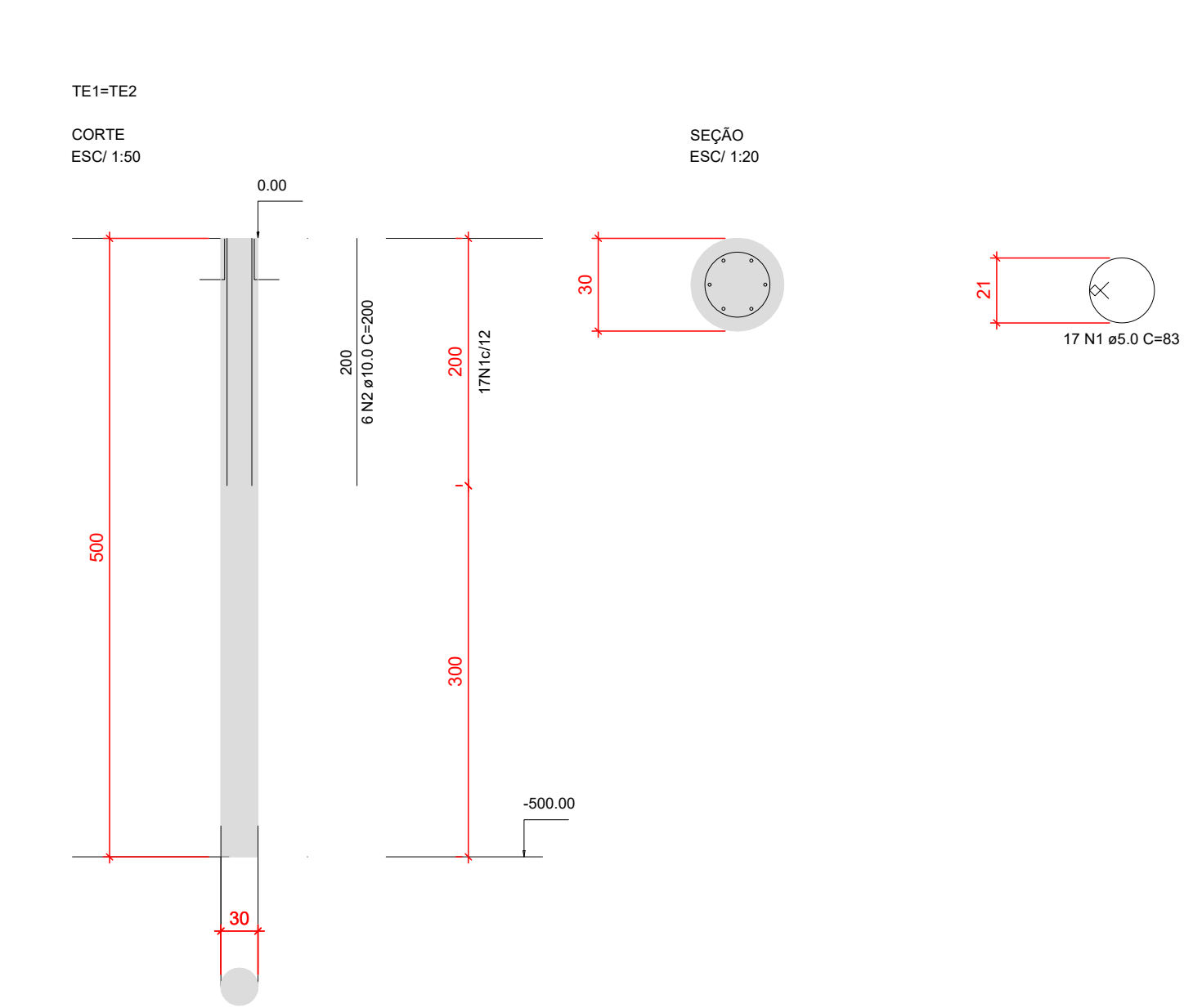
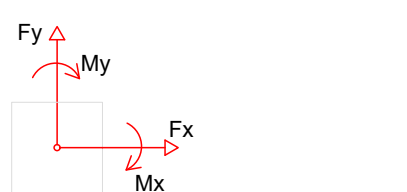

RELACÃO DO AÇO					
AÇO	N	DIAM (mm)	C TOTAL (cm)	C TOTAL (cm)	C TOTAL (cm)
CASO 1	5,0	238	83	19754	19800
CASO 2	10,0	84	200	19800	19800

RESUMO DO AÇO					
AÇO	DIAM (mm)	C TOTAL (cm)	QUANT + 0% (Barras)	UNIT	PESO + 0% (kg)
CASO 1	10,0	198	14	12 m	103,8
CASO 2	8,0	197,5	17	12 m	30,4
PESO TOTAL (kg)					
CASO 1	103,8				
CASO 2	30,4				
Volume de concreto (C-30) = 4,95 m³					
Área de forma = 0,50 m²					

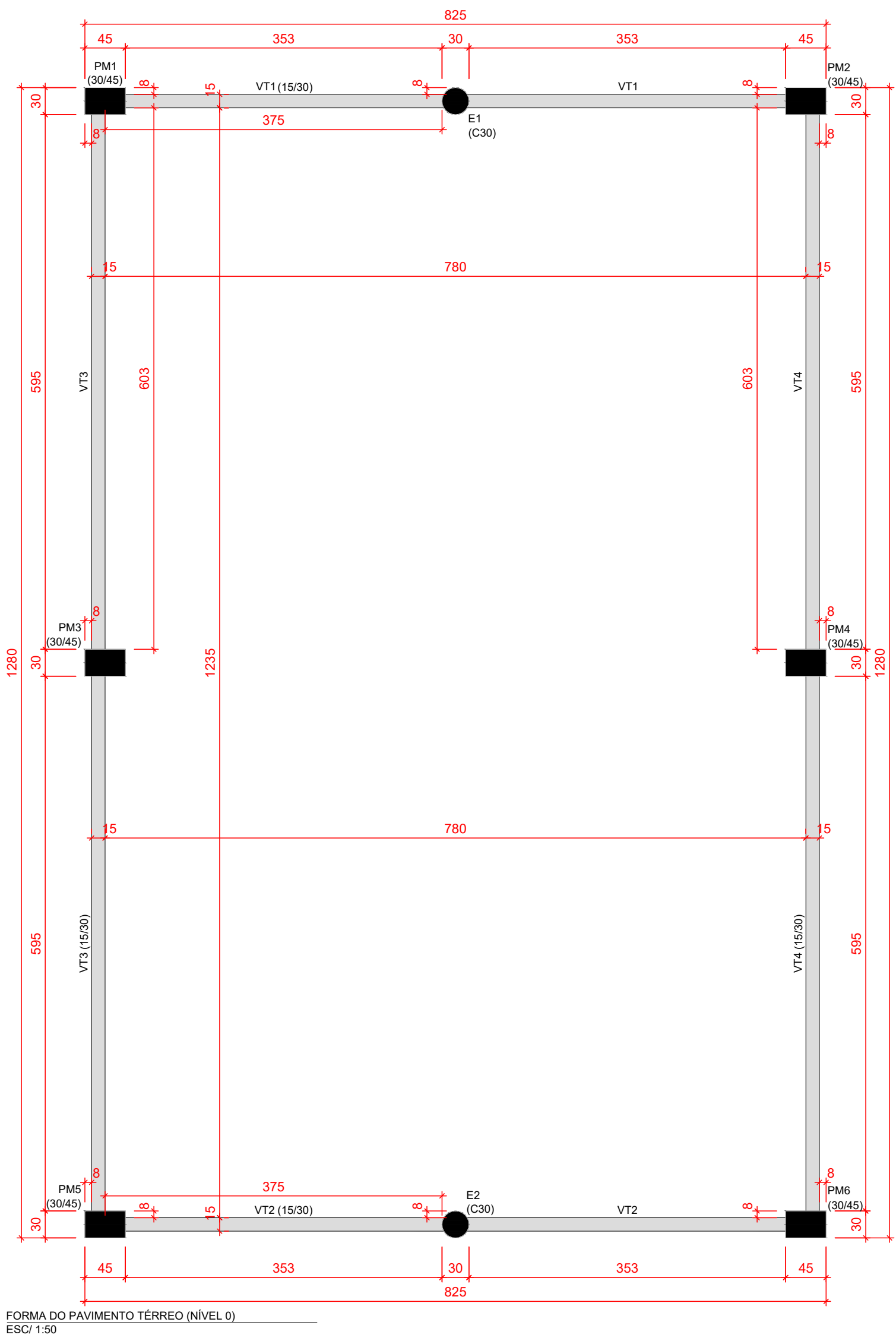

Vigas			
Nome	Seção	Elevação (cm)	Nível
VT1	15x30	0	0
VT2	15x30	0	0
VT3	15x30	0	0

Características dos materiais			
UA	Eca	fcd	Abatimento
UA	1000	1000	1000
UA	1000	1000	1000
UA	1000	1000	1000

Legenda das vigas e pilares	
■	Pilar que morre

Legenda das vigas e pilares	
■	Viga

## NOTAS GERAIS

- COTAS EM CENTÍMETRO
- CLASSE DE AGRESSIVIDADE DO AMBIENTE :
  - ESTACAS : BLOCOS
  - SAPATAS : SAPATAS
  - TUBULÕES : TUBULÕES
  - ESCADAS : ESCADAS
  - LAJES : LAJES
  - PILARES : PILARES
  - VIGAS : VIGAS
- COBRIMENTO DAS ARMAÇÕES :
  - CLASSE II
  - C= 5,0cm
  - C= 5,0cm
  - C= 5,0cm
  - C= 5,0cm
  - C= 2,5cm
  - C= 2,5cm
  - C= 3,0cm
  - C= 3,0cm
- CONCRETO ARMADO, NORMA DA ABNT NBR-6118/2014, RESISTÊNCIA CARACTERÍSTICA A COMPRESSÃO:

## INDICADA

CIMENTO DE ACORDO COM A NORMA DA ABNT NBR-5740 E NBR-5732 TESTES NORMALIZADOS: FINURA (NBR-11579), PEGA(11581), RESISTÊNCIA À COMPRESSÃO (NBR-7215) AGREGADOS, AREIA E PEDRA BRITADA DE ACORDO COM A NBR-7211 AGREGADO GRAUADO COM DIÂMETRO MENOR QUE 38mm PARA PEÇAS COM DIMENSÃO MAIOR QUE 25cm, 19mm PARA PEÇAS COM DIMENSÕES ENTRE 8cm E 24cm E 9.5mm PARA PEÇAS MENORES QUE 8cm. ÁGUA COM CARACTERÍSTICAS DE ACORDO COM NBR-6118/2014, ITEM 8.1.3 SER LIMP A E ISENTA DE SUBSTÂNCIAS ESTRANHAS, TAIS COMO: SILTE, MATERIA ORGÂNICA, ÓLEO, ÁLCALIS, SAIS, ÁCIDOS E OUTRAS IMPUREZAS 5 - AÇO CA-50 (fyk=500MPa) E O CA-60 (fyk=600MPa) NORMA DA ABNT NBR-7480 ENSAIOS DE CORPOS DE PROVA NBR-6152 (TRAÇÃO) ENSAIOS DE CORPOS DE PROVA NBR-6152 (TRAÇÃO) E NBR6153 (DOBRAMENTO) BARRAS SEM DEFEITOS, FISSURAS, BOLHAS, OXIDAÇÃO 6 - AS COTAS COM (\*) DEVERÃO SER CONFERIDAS NO LOCAL CARREGAMENTOS

## ORIENTAÇÕES EXECUTIVAS DAS VIGAS

AS FORMAS DEVEM SER LIMPAS E UMEDIDAS ANTES DA CONCRETAGEM. DEVERA SER COLOCADO ESPASSADORES AFIM DE MANTER OS COBRIMENTOS ESTIPULADOS EM PROJETO. ANTES DA CONCRETAGEM DEVE SER CONFERIDA TODAS AS ARMADURAS E COBRIMENTOS PELO RESPONSÁVEL TÉCNICO. DURANTE O PROCESSO DE CONCRETAGEM DEVE SER UTILIZADO VIBRADOR AFIM DE TOTAL PENETRAÇÃO DO CONCRETO NA FORMA. DURANTE O PROCESSO DE CURA DO CONCRETO AS FORMAS DEVEM SER MOLHADAS PERIODICAMENTE POR NO MÍNIMO 7 DIAS.

AS ESCORAS DEVERAM SER ESPASSADAS EM NO MÁXIMO 50 cm, E SÓ REMOVIDAS APOS NO MÍNIMO 28 DIAS. ATENTAR-SE A PLANTA DE FORMA CASO NECESSÁRIO EXECUÇÃO DE CONTRA-FLECHAS NAS VIGAS. AS ALVENARIAS SOBRE VIGAS SÓ DEVEM SER EXECUTAS, APOS OS ELEMENTOS ESTRUTURAIS TEREM A RESISTÊNCIA DE PROJETO

QUALQUER DUVIDA O PROJETISTA DEVERA SER CONSULTADO PREVIAMENTE

## ORIENTAÇÕES EXECUTIVAS DOS PILARES

EVITAR QUALQUER DANO NA ARMADURA DOS PILARES ANTES DA CONCRETAGEM DEVE SER CONFERIDA TODAS AS ARMADURAS E COBRIMENTOS PELO RESPONSÁVEL TÉCNICO. NENHUM ARRANQUE DEVERA TER COMPRIMENTO MENOR QUE 50 CM DURANTE O PROCESSO DE CONCRETAGEM DEVE SER UTILIZADO VIBRADOR AFIM DE TOTAL PENETRAÇÃO DO CONCRETO NA FORMA. DURANTE O PROCESSO DE CURA DO CONCRETO AS FORMAS DEVERAM SER MOLHADAS PERIODICAMENTE POR NO MÍNIMO 7 DIAS. A ALTURA DE LANÇAMENTO DO CONCRETO DEVE RESPEITAR O LIMITE DE 2 METROS E 50 CM, AFIM DE EVITAR SEPARAÇÃO DO AGREGADO DA PASTA CIMENTÍCIA

QUALQUER DUVIDA O PROJETISTA DEVERA SER CONSULTADO PREVIAMENTE

Tabela 1 - Diâmetro dos pinos de dobramento			
Bitola mm	CA-25	CA-50	CA-60
Ø ≤ 10	3 Ø	3 Ø	3 Ø
10 < Ø < 20	4 Ø	5 Ø	-
Ø ≥ 20	5 Ø	8 Ø	-

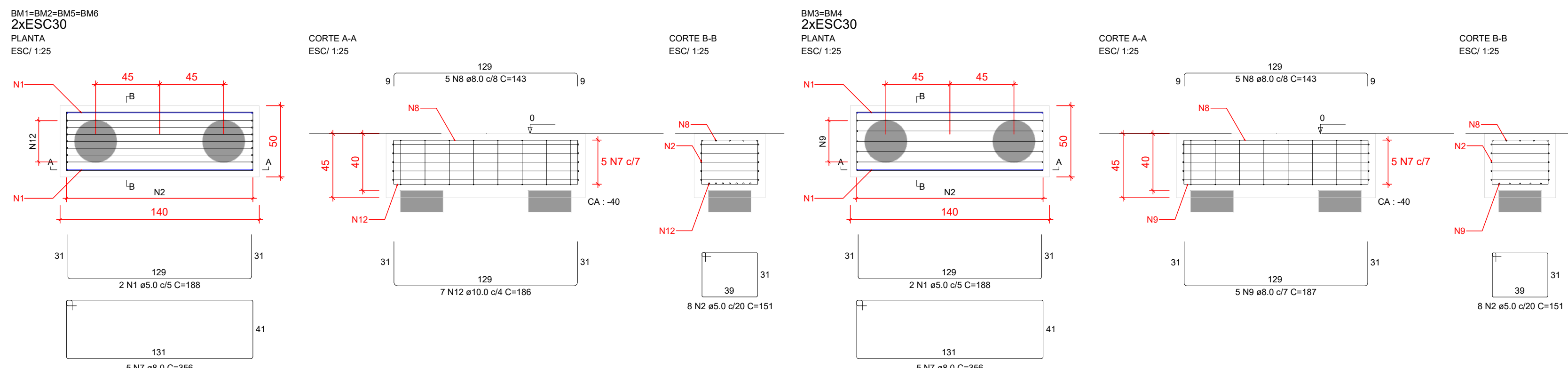

RELACÃO DO AÇO					
AÇO	N	DIAM (mm)	C TOTAL (cm)	C TOTAL (cm)	C TOTAL (cm)
CASO 1	1	5,0	12	185	2294
CASO 2	2	5,0	48	131	1284
CASO 3	3	5,0	30	306	1061
CASO 4	4	5,0	30	143	4290
CASO 5	5	5,0	10	187	1450
CASO 6	6	10,0	28	185	5208

RESUMO DO AÇO					
AÇO	DIAM (mm)	C TOTAL (cm)	QUANT + 0% (Barras)	UNIT	PESO + 0% (kg)
CASO 1	5,0	188,4	15	12 m	68,4
CASO 2	5,0	92,1	5	12 m	32,1
CASO 3	5,0	16	8	12 m	14,8
PESO TOTAL (kg)					
CASO 1	68,4				
CASO 2	32,1				
CASO 3	14,8				
Volume de concreto (C-30) = 1,85 m³					
Área de forma = 10,25 m²					

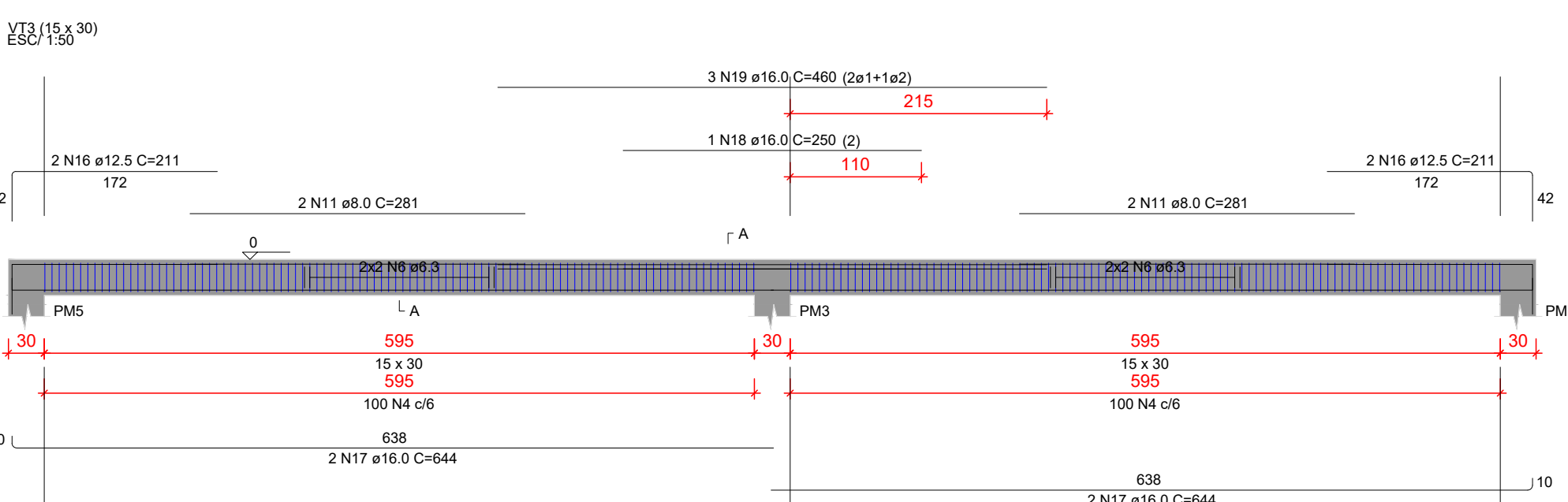
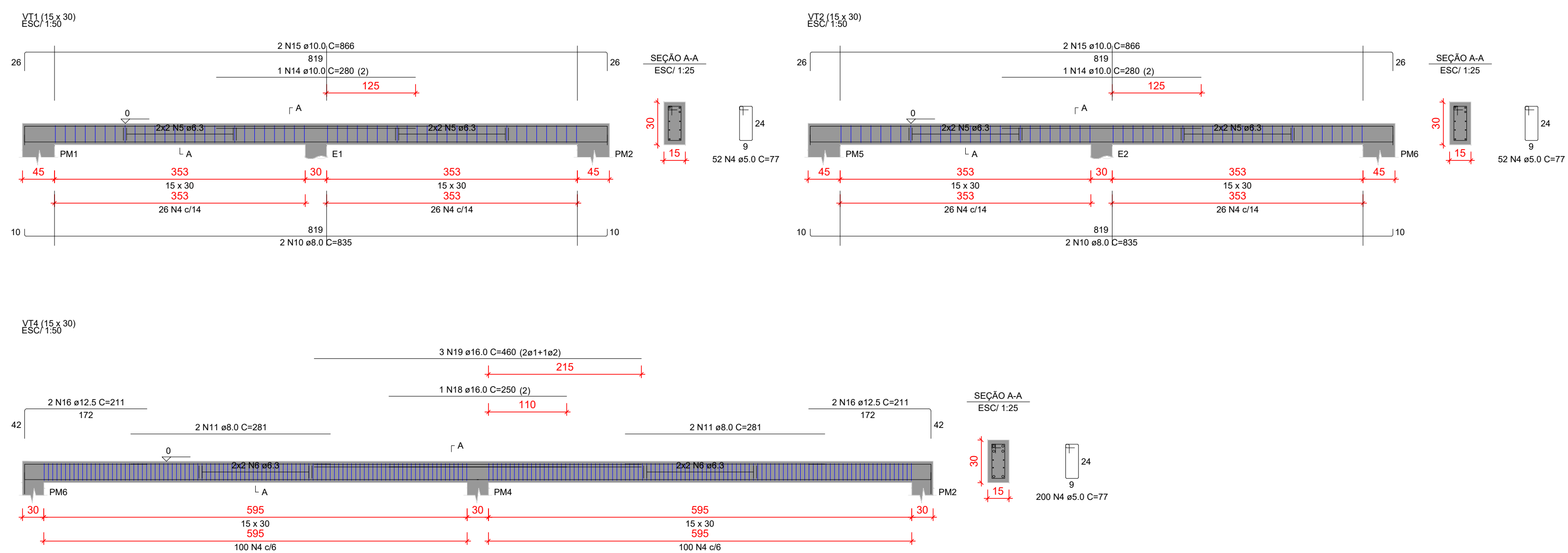

RELACÃO DO AÇO					
AÇO	N	DIAM (mm)	C TOTAL (cm)	C TOTAL (cm)	C TOTAL (cm)
CASO 1	1	5,0	12	185	2294
CASO 2	2	5,0	48	131	1284
CASO 3	3	5,0	30	306	1061
CASO 4	4	5,0	30	143	4290
CASO 5	5	5,0	10	187	1450
CASO 6	6	10,0	28	185	5208

RESUMO DO AÇO					
AÇO	DIAM (mm)	C TOTAL (cm)	QUANT + 0% (Barras)	UNIT	PESO + 0% (kg)
CASO 1	5,0	171,4	15	12 m	61,9
CASO 2	5,0	92,1	5	12 m	32,1
CASO 3	5,0	16	8	12 m	14,8
CASO 4	5,0	16	2	12 m	10,3
CASO 5	5,0	88,1	33	12 m	120,8
PESO TOTAL (kg)					
CASO 1	61,9				
CASO 2	32,1				
CASO 3	14,8				
CASO 4	10,3				
CASO 5	120,8				
Volume de concreto (C-30) = 1,73 m³					
Área de forma = 28,81 m²					

## ESTRUTURAL

### POLÍCIA MILITAR DO ESTADO DE GOIÁS - BATALHÃO DE CHOQUE

Endereço: Quadra 433, Lote área, Alameda Dr. Sebastião Fleuri, 266 - St. Marista, Goiânia - GO, 74180-060

Proprietário: POLÍCIA MILITAR DO ESTADO DE GOIÁS CNPJ: 01.409.671/0001-73

Autor do projeto: JOÃO PAULO SANTOS SOKOLOWSKEI CREA 169860-GO

Responsável Técnico: JOÃO PAULO SANTOS SOKOLOWSKEI CREA 169860-GO

LOCOMOÇÃO		DESCRIÇÃO DO PROJETO	
JP	ENGENHARIA E CONSULTORIA	CONTEÚDO	ÁREA CONTROLADA
			FOLHA
			01/01
			DATA: 10/01/2024



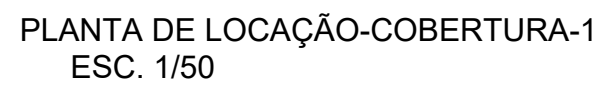

Perfil de aço: Quantitativos das superfícies a pintar					
Tipo	Série	Perfil	Superfície útil (m²)	Comprimento (m)	Superfície (m²)
Aço dobrado	C	C300X100X05X25,25	0,942	28,600	27,335
		C125X50X06X12,35	0,445	92,500	78,037
	U	U125X05X02,00	0,441	21,066	31,322
		U100X05X02,00	0,391	27,543	30,299
				Subtotal	166,793
Aço laminado	R	R 16	0,050	42,755	2,149
		R 12	0,038	65,789	2,480
				Subtotal	4,629
				<b>Total</b>	

VISTA EIXOS C-C  
ESC. 1/50

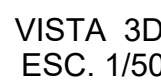
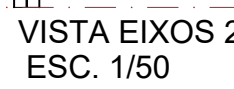
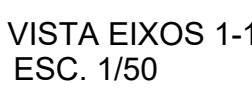
01/01



 <b>POLÍCIA MILITAR</b> DO ESTADO DE GOIÁS	CRONOGRAMA FÍSICO-FINANCEIRO							
	OBRA:	GARAGEM DO BATALHÃO DE CHOQUE - PMGO (SEM DESONERAÇÃO)	DATA : 15/08/2024				BDI : 20,61%	
			FORTE	VERSÃO	HORA	MES		
	DESCRIÇÃO:	CONSTRUÇÃO DA GARAGEM DO BATALHÃO DE CHOQUE GOIÂNIA - PMGO	GOINFRA CIVIL	T250 2024/04 SEM DESONERAÇÃO	117,37%	74,19%		
	LOCAL:	ALAMEDA DR. SEBASTIÃO FLEURI, N° 266, QD. 433, SETOR MARISTA - GOIÂNIA (GO), CEP: 74.180-060.	SINAPI	2024/06 SEM DESONERAÇÃO	108,84%	67,24%		
	CLIENTE:	POLÍCIA MILITAR DO ESTADO DE GOIÁS (PMGO)	Composições Próprias	PRÓPRIA	0,00%	0,00%		

ITEM	DESCRIÇÃO	VALOR (R\$)	MÊS 1	MÊS 2	Total parcela
1	SERVIÇOS PRELIMINARES	R\$ 14.953,91	54,25 %	45,75 %	100,00 %
			R\$ 4.359,11	R\$ 10.594,80	R\$ 14.953,91
2	GERENCIAMENTO / FISCALIZAÇÃO DE OBRAS	R\$ 16.039,68	50,00 %	50,00 %	100,00 %
			R\$ 8.019,84	R\$ 8.019,84	R\$ 16.039,68
3	MOVIMENTAÇÃO DE TERRA	R\$ 740,36	100,00 %		100,00 %
			R\$ 740,36		R\$ 740,36
4	FUNDAÇÕES/INFRAESTRUTURA	R\$ 21.032,28	100,00 %		100,00 %
			R\$ 21.032,28		R\$ 21.032,28
5	ESTRUTURA METÁLICA	R\$ 46.025,94	50,00 %	50,00 %	100,00 %
			R\$ 23.012,97	R\$ 23.012,97	R\$ 46.025,94
6	COBERTURA	R\$ 51.279,18	30,00 %	70,00 %	100,00 %
			R\$ 15.383,75	R\$ 35.895,43	R\$ 51.279,18
7	ALVENARIA / VEDAÇÕES / DIVISÓRIAS	R\$ 31.185,24	60,00 %	40,00 %	100,00 %
			R\$ 18.711,14	R\$ 12.474,10	R\$ 31.185,24
8	REVESTIMENTOS	R\$ 17.836,94		100,00 %	100,00 %
				R\$ 17.836,94	R\$ 17.836,94
9	PISO	R\$ 27.808,28	50,00 %	50,00 %	100,00 %
			R\$ 13.904,14	R\$ 13.904,14	R\$ 27.808,28
10	PINTURA	R\$ 9.550,39		100,00 %	100,00 %
				R\$ 9.550,39	R\$ 9.550,39
11	SERVIÇOS COMPLEMENTARES	R\$ 3.986,12		100,00 %	100,00 %
				R\$ 3.986,12	R\$ 3.986,12
R\$ 240.438,32			R\$ 105.163,59	R\$ 135.274,73	R\$ 240.438,32
			R\$ 105.163,59	R\$ 240.438,32	

<div></div> <div><b>POLÍCIA MILITAR</b> DO ESTADO DE GOIÁS</div>	RELATÓRIO ANALÍTICO - COMPOSIÇÕES PRÓPRIAS						
	OBRA:	GARAGEM DO BATALHÃO DE CHOQUE - PMGO (SEM DESONERAÇÃO)	DATA : 15/08/2024		BDI : 20,61%		
			FONTE	VERSÃO	HORA	MES	
	DESCRIÇÃO:	CONSTRUÇÃO DA GARAGEM DO BATALHÃO DE CHOQUE GOIÂNIA - PMGO	GOINFRA CIVIL	T250 2024/04 SEM DESONERAÇÃO	117,37%	74,19%	
	LOCAL:	ALAMEDA DR. SEBASTIÃO FLEURI, N° 266, QD. 433, SETOR MARISTA - GOIÂNIA (GO), CEP: 74.180-060.	SINAPI	2024/06 SEM DESONERAÇÃO	108,84%	67,24%	
	CLIENTE:	POLÍCIA MILITAR DO ESTADO DE GOIÁS (PMGO)	Composições Próprias	PRÓPRIA	0,00%	0,00%	

COMP-77122077 ANOTAÇÃO DE RESPONSABILIDADE TÉCNICA - ART DE EXECUÇÃO (2023) (UN)						
Taxas		FONTE	UNID	COEFICIENTE	PREÇO UNITÁRIO	TOTAL
INS-62693042	ANOTAÇÃO DE RESPONSABILIDADE TÉCNICA - ART DE EXECUÇÃO (2023)	Composições	UND	1,00000000	R\$ 254,59	R\$ 254,59
					TOTAL Taxas:	R\$ 254,59
					VALOR:	R\$ 254,59

CP-11311516 ESTACA ESCAVADA MECANICAMENTE, SEM FLUIDO ESTABILIZANTE, COM 30CM DE DIÂMETRO, CONCRETO LANÇADO POR CAMINHÃO BETONEIRA (EXCLUSIVE MOBILIZAÇÃO E DESMOBILIZAÇÃO) - GARAGEM CHOQUE PMGO (M)						
Equipamento Custo Horário		FONTE	UNID	COEFICIENTE	PREÇO UNITÁRIO	TOTAL
90681	PERFURATRIZ HIDRÁULICA SOBRE CAMINHÃO COM TRADO CURTO ACOPLADO, PROFUNDIDADE MÁXIMA DE 20 M, DIÂMETRO MÁXIMO DE 1500 MM, POTÊNCIA INSTALADA DE 137 HP, MESA ROTATIVA COM TORQUE MÁXIMO DE 30 KNM - CHI DIURNO. AF_06/2015	SINAPI	CHI	0,04900000	R\$ 169,85	R\$ 8,32
90680	PERFURATRIZ HIDRÁULICA SOBRE CAMINHÃO COM TRADO CURTO ACOPLADO, PROFUNDIDADE MÁXIMA DE 20 M, DIÂMETRO MÁXIMO DE 1500 MM, POTÊNCIA INSTALADA DE 137 HP, MESA ROTATIVA COM TORQUE MÁXIMO DE 30 KNM - CHP DIURNO. AF_06/2015	SINAPI	CHP	0,02470000	R\$ 402,36	R\$ 9,94
					TOTAL Equipamento Custo Horário:	R\$ 18,26
Material		FONTE	UNID	COEFICIENTE	PREÇO UNITÁRIO	TOTAL
00038405	CONCRETO USINADO BOMBEAVEL, CLASSE DE RESISTENCIA C25, COM BRITA 0 E 1, SLUMP = 130 +/- 20 MM, EXCLUI SERVICO DE BOMBEAMENTO (NBR 8953)	SINAPI	M3	0,07780000	R\$ 603,28	R\$ 46,94
					TOTAL Material:	R\$ 46,94
Mão de Obra com Encargos Complementares		FONTE	UNID	COEFICIENTE	PREÇO UNITÁRIO	TOTAL
90778	ENGENHEIRO CIVIL DE OBRA PLENO COM ENCARGOS COMPLEMENTARES	SINAPI	H	0,00510000	R\$ 125,44	R\$ 0,64
88316	SERVENTE COM ENCARGOS COMPLEMENTARES	SINAPI	H	0,22630000	R\$ 21,48	R\$ 4,86
					TOTAL Mão de Obra com Encargos Complementares:	R\$ 5,50
Serviço		FONTE	UNID	COEFICIENTE	PREÇO UNITÁRIO	TOTAL
100973	CARGA, MANOBRA E DESCARGA DE SOLOS E MATERIAIS GRANULARES EM CAMINHÃO BASCULANTE 6 M³ - CARGA COM PÁ CARREGADEIRA (CAÇAMBA DE 1,7 A 2,8 M³ / 128 HP) E DESCARGA LIVRE (UNIDADE: M3). AF_07/2020	SINAPI	M3	0,06140000	R\$ 8,70	R\$ 0,53
95577	MONTAGEM DE ARMADURA DE ESTACAS, DIÂMETRO = 10,0 MM. AF_09/2021_PS	SINAPI	KG	1,48000000	R\$ 9,93	R\$ 14,70
95583	MONTAGEM DE ARMADURA TRANSVERSAL DE ESTACAS DE SEÇÃO CIRCULAR, DIÂMETRO = 5,0 MM. AF_09/2021_PS	SINAPI	KG	0,43430000	R\$ 15,65	R\$ 6,80
97913	TRANSPORTE COM CAMINHÃO BASCULANTE DE 6 M³, EM VIA URBANA EM REVESTIMENTO PRIMÁRIO (UNIDADE: M3XKM). AF_07/2020	SINAPI	M3XKM	0,02050000	R\$ 3,26	R\$ 0,07
					TOTAL Serviço:	R\$ 22,10
					VALOR:	R\$ 92,80



## COMPOSIÇÃO DO BDI

<b>OBRA:</b>	GARAGEM DO BATALHÃO DE CHOQUE - PMGO (SEM DESONERAÇÃO)	<b>DATA : 15/08/2024</b>		<b>BDI : 20,61%</b>	
<b>DESCRIÇÃO:</b>	CONSTRUÇÃO DA GARAGEM DO BATALHÃO DE CHOQUE GOIÂNIA - PMGO	<b>FONTE</b>	<b>VERSÃO</b>	<b>HORA</b>	<b>MES</b>
<b>LOCAL:</b>	ALAMEDA DR. SEBASTIÃO FLEURI, N° 266, QD. 433, SETOR MARISTA - GOIÂNIA (GO), CEP: 74.180-060.	GOINFRA CIVIL	T250 2024/04 SEM DESONERAÇÃO	117,37%	74,19%
<b>CLIENTE:</b>	POLÍCIA MILITAR DO ESTADO DE GOIÁS (PMGO)	SINAPI	2024/06 SEM DESONERAÇÃO	108,84%	67,24%
		Composições Próprias	PRÓPRIA	0,00%	0,00%

COD	DESCRIÇÃO	%
	<b>Benefício</b>	
S+G	Garantia/seguros	0,80%
L	Lucro	6,16%
	<b>TOTAL</b>	<b>6,96%</b>
	<b>Despesas Indiretas</b>	
DF	Despesas financeiras	1,23%
AC	Administração central	3,00%
R	Riscos	0,97%
	<b>TOTAL</b>	<b>5,20%</b>
<b>T</b>	<b>Impostos</b>	
	COFINS	3,00%
	ISSQN	3,00%
	PIS	0,65%
	<b>TOTAL</b>	<b>6,65%</b>

**BDI = 20,61%**

$$\frac{(1 + AC + S + G + R) \times (1 + DF) \times (1 + L)}{(1 - T)} - 1$$

<div><p><b>POLÍCIA MILITAR</b> DO ESTADO DE GOIÁS</p></div>	ORÇAMENTO - CURVA ABC DE SERVIÇOS									
	OBRA:	GARAGEM DO BATALHÃO DE CHOQUE - PMGO (SEM DESONERAÇÃO)					DATA :	15/08/2024	BDI :	20,61%
	DESCRIÇÃO:	CONSTRUÇÃO DA GARAGEM DO BATALHÃO DE CHOQUE GOIÂNIA - PMGO					Fonte	VERSÃO	HORA	MES
	LOCAL:	ALAMEDA DR. SEBASTIÃO FLEURI, Nº 266, QD. 433, SETOR MARISTA - GOIÂNIA (GO), CEP: 74.180-060.					GOINFRA CIVIL	T250 2024/04 SEM DESONERAÇÃO	117,37%	74,19%
	CLIENTE:	POLÍCIA MILITAR DO ESTADO DE GOIÁS (PMGO)					SINAPI	2024/06 SEM DESONERAÇÃO	108,84%	67,24%
							Composições Próprias	PRÓPRIA	0,00%	0,00%
CÓDIGO	DESCRIÇÃO	FONTE	TIPO	UNIDADE	QUANTIDADE	PREÇO UNITÁRIO	PREÇO TOTAL	%	ACUMUL.%	CL
150204	ESTRUTURA METÁLICA CONVENCIONAL EM AÇO DO TIPO MR-250 / ASTM A36 COM FUNDO ANTICORROSIVO	GOINFRA	Serviço	Kg	2.297,85	R\$ 20,03	R\$ 46.025,94	19,14%	19,14%	A
160971	COBERTURA COM TELHA TERMOACUSTICA TRAPEZOIDAL NÚCLEO PIR 30MM EM AÇO GALVALUME, #0,43MM (TELHA/FILME)	GOINFRA	Serviço	m2	152,41	R\$ 262,36	R\$ 39.986,29	16,63%	35,77%	A
103075	EXECUÇÃO DE PISO DE CONCRETO, COM ACABAMENTO SUPERFICIAL, ESPESSURA DE 15 CM, FCK = 30 MPA, COM USO DE FORMAS EM MADEIRA SERRADA. AF_09/2021	SINAPI	Serviço	M2	105,90	R\$ 262,59	R\$ 27.808,28	11,57%	47,34%	A
103318	ALVENARIA DE VEDAÇÃO DE BLOCOS VAZADOS DE CONCRETO DE 14X19X39 CM (ESPESSURA 14 CM) E ARGAMASSA DE ASSENTAMENTO COM PREPARO EM BETONEIRA. AF_12/2021	SINAPI	Serviço	M2	217,10	R\$ 121,42	R\$ 26.360,28	10,96%	58,30%	B
130152	REBOCO (1CALH:4ARFC+100KG CI/M3) ESP.= 1CM	GOINFRA	Serviço	m2	434,20	R\$ 33,99	R\$ 14.758,46	6,14%	64,44%	B
250103	ENCARREGADO - (OBRAS CIVIS)	GOINFRA	Serviço	H	352,00	R\$ 29,94	R\$ 10.538,88	4,38%	68,82%	B
92580	TRAMA DE AÇO COMPOSTA POR TERÇAS PARA TELHADOS DE ATÉ 2 ÁGUAS PARA TELHA ONDULADA DE FIBROCIMENTO, METÁLICA, PLÁSTICA OU TERMOACÚSTICA, INCLUSO TRANSPORTE VERTICAL. AF_07/2019	SINAPI	Serviço	M2	152,41	R\$ 55,73	R\$ 8.493,81	3,53%	72,36%	B
CP-11311516	ESTACA ESCAVADA MECANICAMENTE, SEM FLUIDO ESTABILIZANTE, COM 30CM DE DIÂMETRO, CONCRETO LANÇADO POR CAMINHÃO BETONEIRA (EXCLUSIVE MOBILIZAÇÃO E DESMOBILIZAÇÃO) - GARAGEM CHOQUE PMGO	Composiçãoe	Serviço	M	70,00	R\$ 111,93	R\$ 7.835,10	3,26%	75,61%	B
260601	PINTURA TEXTURIZADA C/SELADOR ACRILICO	GOINFRA	Serviço	m2	434,20	R\$ 16,03	R\$ 6.960,23	2,89%	78,51%	B
020231	LOCAÇÃO DE CONTAINER COM REVESTIMENTO INTERNO, PARA ESCRITÓRIO SEM SANITÁRIOS 6,00 X 2,40 M, INCLUSIVE APARELHO DE AR CONDICIONADO E MOBILIÁRIO (EXCLUSO MOBILIZAÇÃO / DESMOBILIZAÇÃO)	GOINFRA	Serviço	mes	2,00	R\$ 2.769,23	R\$ 5.538,46	2,30%	80,81%	C
250101	ENGENHEIRO - (OBRAS CIVIS)	GOINFRA	Serviço	H	48,00	R\$ 114,60	R\$ 5.500,80	2,29%	83,10%	C
93205	CINTA DE AMARRAÇÃO DE ALVENARIA MOLDADA IN LOCO COM UTILIZAÇÃO DE BLOCOS CANALETÁ, ESPESSURA DE *20* CM. AF_03/2024	SINAPI	Serviço	M	66,80	R\$ 72,23	R\$ 4.824,96	2,01%	85,11%	C
060203	FORMA CHAPA DE COMPENSADO RESINADO 12 MM U=3 V (OBRAS CIVIS)	GOINFRA	Serviço	m2	39,14	R\$ 114,00	R\$ 4.461,96	1,86%	86,96%	C
020232	LOCAÇÃO DE CONTAINER SANITÁRIO MISTO 6,00 X 2,40 M, COM 3 VASOS, 6 CHUVEIROS, LAVATÓRIO E MICTÓRIO (EXCLUSO MOBILIZAÇÃO / DESMOBILIZAÇÃO)	GOINFRA	Serviço	mes	2,00	R\$ 1.552,85	R\$ 3.105,70	1,29%	88,26%	C
200101	CHAPISCO COMUM	GOINFRA	Serviço	m2	434,20	R\$ 7,09	R\$ 3.078,48	1,28%	89,54%	C
051037	CONCRETO USINADO BOMBEÁVEL FCK=30 MPA (O.C.)	GOINFRA	Serviço	m3	3,58	R\$ 737,82	R\$ 2.641,40	1,10%	90,63%	C
261609	PINTURA ESMALTE ALQUIDICO ESTRUTURA METALICA 2 DEMAOS	GOINFRA	Serviço	m2	171,42	R\$ 15,11	R\$ 2.590,16	1,08%	91,71%	C
121105	IMPERMEABILIZAÇÃO DE ALICERCE / "PÉ" DE PAREDE / PEITORIL E ALVENARIA DE UM MODO GERAL COM CIMENTO CRISTALIZANTE SEMI FLEXÍVEL - 2 DEMÃOS ( ESPECÍFICO PARA OBRAS DE REFORMA)	GOINFRA	Serviço	m2	100,20	R\$ 21,34	R\$ 2.138,27	0,89%	92,60%	C
160601	CALHA DE CHAPA GALVANIZADA	GOINFRA	Serviço	m	29,00	R\$ 72,34	R\$ 2.097,86	0,87%	93,47%	C
060104	ANDAIME METALICO TORRE (ALUGUEL/MES)	GOINFRA	Serviço	m	56,00	R\$ 34,49	R\$ 1.931,44	0,80%	94,28%	C
060307	ACO CA-50 - 16,0 MM (5/8") - (OBRAS CIVIS)	GOINFRA	Serviço	Kg	132,80	R\$ 13,76	R\$ 1.827,33	0,76%	95,04%	C

<div><div><b>POLÍCIA MILITAR</b> DO ESTADO DE GOIÁS</div></div>	ORÇAMENTO - CURVA ABC DE SERVIÇOS									
	OBRA:	GARAGEM DO BATALHÃO DE CHOQUE - PMGO (SEM DESONERAÇÃO)					DATA :	15/08/2024	BDI :	20,61%
	DESCRIÇÃO:	CONSTRUÇÃO DA GARAGEM DO BATALHÃO DE CHOQUE GOIÂNIA - PMGO					FONTE	VERSÃO	HORA	MES
	LOCAL:	ALAMEDA DR. SEBASTIÃO FLEURI, N° 266, QD. 433, SETOR MARISTA - GOIÂNIA (GO), CEP: 74.180-060.					GOINFRA CIVIL	T250 2024/04 SEM DESONERAÇÃO	117,37%	74,19%
	CLIENTE:	POLÍCIA MILITAR DO ESTADO DE GOIÁS (PMGO)					SINAPI Composições Próprias	2024/06 SEM DESONERAÇÃO PRÓPRIA	108,84% 0,00%	67,24% 0,00%
CÓDIGO	DESCRIÇÃO	FONTE	TIPO	UNIDADE	QUANTIDADE	PREÇO UNITÁRIO	PREÇO TOTAL	%	ACUMUL. %	CL
021301	PLACA DE OBRA PLOTADA EM CHAPA METÁLICA 26 , AFIXADA EM CAVALETES DE MADEIRA DE LEI (VIGOTAS 6X12CM) - PADRÃO	GOINFRA	Serviço	m2	3,00	R\$ 462,91	R\$ 1.388,73	0,58%	95,61%	C
120902	IMPERMEABILIZACAO VIGAS BALDRAMES E=2,0 CM	GOINFRA	Serviço	m2	31,58	R\$ 42,35	R\$ 1.337,41	0,56%	96,17%	C
052014	ACO CA-60 - 5,0 MM - (OBRAS CIVIS)	GOINFRA	Serviço	Kg	74,40	R\$ 15,78	R\$ 1.174,03	0,49%	96,66%	C
060304	ACO CA-50 A - 8,0 MM (5/16") - (OBRAS CIVIS)	GOINFRA	Serviço	Kg	88,50	R\$ 12,95	R\$ 1.146,08	0,48%	97,14%	C
030114	MOBILIZAÇÃO DO CANTEIRO DE OBRAS - INCLUSIVE CARGA E DESCARGA E A HORA IMPRODUTIVA DO CAMINHÃO - ( EXCLUSO O TRANSPORTE )	GOINFRA	Serviço	un	2,00	R\$ 424,40	R\$ 848,80	0,35%	97,49%	C
030116	DESMOBILIZAÇÃO DO CANTEIRO DE OBRAS - INCLUSIVE CARGA E DESCARGA E A HORA IMPRODUTIVA DO CAMINHÃO - ( EXCLUSO O TRANSPORTE )	GOINFRA	Serviço	un	2,00	R\$ 424,40	R\$ 848,80	0,35%	97,84%	C
052005	ACO CA-50A - 10,0 MM (3/8") - (OBRAS CIVIS)	GOINFRA	Serviço	Kg	56,90	R\$ 12,74	R\$ 724,91	0,30%	98,14%	C
160963	CUMEEIRA PARA TELHA GALVANIZADA TRAPEZOIDAL 0,43MM	GOINFRA	Serviço	M	14,50	R\$ 48,36	R\$ 701,22	0,29%	98,43%	C
020701	LOCAÇÃO DA OBRA, EXECUÇÃO DE GABARITO SEM REAPROVEITAMENTO, INCLUSO PINTURA (FACE INTERNA DO RIPÃO 15CM) E PIQUETE COM TESTEMUNHA	GOINFRA	Serviço	m2	106,68	R\$ 5,98	R\$ 637,95	0,27%	98,70%	C
030105	TRANSPORTE DE ENTULHO EM CAÇAMBA ESTACIONÁRIA INCLUSO A CARGA MANUAL	GOINFRA	Serviço	m3	4,92	R\$ 112,90	R\$ 555,47	0,23%	98,93%	C
060303	ACO CA-50-A - 6,3 MM (1/4") - (OBRAS CIVIS)	GOINFRA	Serviço	Kg	41,90	R\$ 13,09	R\$ 548,47	0,23%	99,16%	C
270501	LIMPEZA FINAL DE OBRA - (OBRAS CIVIS)	GOINFRA	Serviço	m2	105,90	R\$ 4,82	R\$ 510,44	0,21%	99,37%	C
220050	LASTRO DE CONCRETO REGULARIZADO SEM IMPERMEAB. 1:3:6 ESP= 5CM (BASE)	GOINFRA	Serviço	m2	10,52	R\$ 35,51	R\$ 373,57	0,16%	99,53%	C
270808	PLACA INAUGURACAO ACO INOXIDAVEL (40 X 25)	GOINFRA	Serviço	Un	1,00	R\$ 346,97	R\$ 346,97	0,14%	99,67%	C
COMP-77122077	ANOTAÇÃO DE RESPONSABILIDADE TÉCNICA - ART DE EXECUÇÃO (2023)	Composiçãoe	Serviço	UN	1,00	R\$ 307,06	R\$ 307,06	0,13%	99,80%	C
060306	ACO CA-50A - 12,5 MM (1/2") - (OBRAS CIVIS)	GOINFRA	Serviço	Kg	16,30	R\$ 13,63	R\$ 222,17	0,09%	99,89%	C
050901	ESCAVACAO MANUAL DE VALAS (SAPATAS/BLOCOS)	GOINFRA	Serviço	m3	1,89	R\$ 54,66	R\$ 103,31	0,04%	99,93%	C
040101	ESCAVACAO MANUAL DE VALAS < 1 MTS. (OBRAS CIVIS)	GOINFRA	Serviço	m3	1,89	R\$ 43,17	R\$ 81,59	0,03%	99,97%	C
97083	COMPACTAÇÃO MECÂNICA DE SOLO PARA EXECUÇÃO DE RADIER, PISO DE CONCRETO OU LAJE SOBRE SOLO, COM COMPACTADOR DE SOLOS A PERCUSSÃO. AF_09/2021	SINAPI	Serviço	M2	10,52	R\$ 4,16	R\$ 43,76	0,02%	99,99%	C
041013	COMPACTAÇÃO MECÂNICA DE SOLO COM COMPACTADOR DE PERCUSSÃO (SAPO MECÂNICO)	GOINFRA	Serviço	m3	4,20	R\$ 7,98	R\$ 33,52	0,01%	100,00%	C
Subtotal até 100,00%%									R\$ 240.438,35	
Outros									-R\$ 0,03	
Valor total do Orçamento									R\$ 240.438,32	



<div><div><b>POLÍCIA MILITAR</b> DO ESTADO DE GOIÁS</div></div>	ORÇAMENTO - CURVA ABC DE INSUMOS									
	OBRA:	GARAGEM DO BATALHÃO DE CHOQUE - PMGO (SEM DESONERAÇÃO)					DATA :	15/08/2024	BDI :	20,61%
	DESCRIÇÃO:	CONSTRUÇÃO DA GARAGEM DO BATALHÃO DE CHOQUE GOIÂNIA - PMGO					FONTE	VERSÃO	HORA	MES
	LOCAL:	ALAMEDA DR. SEBASTIÃO FLEURI, Nº 266, QD. 433, SETOR MARISTA - GOIÂNIA (GO), CEP: 74.180-060.					GOINFRA CIVIL	T250 2024/04 SEM DESONERAÇÃO	117,37%	74,19%
	CLIENTE:	POLÍCIA MILITAR DO ESTADO DE GOIÁS (PMGO)					SINAPI Composições Próprias	2024/06 SEM DESONERAÇÃO PRÓPRIA	108,84% 0,00%	67,24% 0,00%
CÓDIGO	DESCRIÇÃO	FONTE	TIPO	UNIDADE	QUANTIDADE	PREÇO UNITÁRIO	PREÇO TOTAL	%	ACUMUL.%	CL
1326	ESTRUTURA METALICA MR250 / ASTM A36 - COTAÇÃO (FABRICAÇÃO E MONTAGEM)	GOINFRA	Material	Kg	2.527,64	R\$ 15,10	R\$ 38.167,29	19,15%	15,87%	A
2301	TELHA TERMOACUSTICA EM AÇO GALVALUME, FACE SUPERIOR TRAPEZOIDAL #0,43 MM, FACE INFERIOR PLANA REVESTIDA COM FILME, ENCHIMENTO EM PIR DE 30 MM, COM PRÉ-PINTURA BRANCA (RAL 9003)	GOINFRA	Material	m2	174,66	R\$ 180,00	R\$ 31.439,13	15,77%	28,95%	A
00000651	BLOCO DE VEDACAO DE CONCRETO 14 X 19 X 39 CM (CLASSE C - NBR 6136)	SINAPI	Material	UN	2.952,56	R\$ 3,81	R\$ 11.249,25	5,64%	33,63%	A
00001525	CONCRETO USINADO BOMBEAVEL, CLASSE DE RESISTENCIA C30, BRITA 0 E 1, SLUMP = 100 +/- 20 MM, COM BOMBEAMENTO (DISPONIBILIZACAO DE BOMBA), SEM O LANÇAMENTO (NBR 8953)	SINAPI	Material	M3	16,84	R\$ 648,70	R\$ 10.922,88	5,48%	38,17%	A
0002	ENCARREGADO	GOINFRA	Mão de Obra	h	352,00	R\$ 24,82	R\$ 8.736,64	4,38%	41,80%	A
0008	AJUDANTE	GOINFRA	Mão de Obra	h	447,38	R\$ 15,73	R\$ 7.037,21	3,53%	44,73%	A
00004750	PEDREIRO (HORISTA)	SINAPI	Mão de Obra	H	292,13	R\$ 22,49	R\$ 6.569,92	3,30%	47,46%	A
00043083	PERFIL "U" ENRIJECIDO, EM CHAPA DOBRADA DE ACO LAMINADO, E = 3,75 MM, H = 200 MM, L = 75 MM (9,94 KG/M)	SINAPI	Material	KG	660,39	R\$ 8,66	R\$ 5.719,00	2,87%	49,84%	A
5005	LOCAÇÃO DE CONTAINER COM REVESTIMENTO INTERNO, PARA ESCRITÓRIO SEM SANITÁRIOS 6,00 X 2,40 M, INCLUSIVE APARELHO DE AR CONDICIONADO E MOBILIÁRIO (EXCLUSO MOBILIZAÇÃO / DESMOBILIZAÇÃO)	GOINFRA	Material	MÊS	2,00	R\$ 2.296,02	R\$ 4.592,04	2,30%	51,75%	B
0001	ENGENHEIRO	GOINFRA	Mão de Obra	h	48,00	R\$ 95,02	R\$ 4.560,96	2,29%	53,65%	B
0025	OFICIAL B	GOINFRA	Mão de Obra	h	195,71	R\$ 22,23	R\$ 4.350,62	2,18%	55,46%	B
00043146	ENDURECEDOR MINERAL DE BASE CIMENTICIA PARA PISO DE CONCRETO	SINAPI	Material	KG	423,60	R\$ 8,96	R\$ 3.795,46	1,90%	57,04%	B
0018	PINTOR	GOINFRA	Mão de Obra	h	151,54	R\$ 22,23	R\$ 3.368,72	1,69%	58,44%	B
00038405	CONCRETO USINADO BOMBEAVEL, CLASSE DE RESISTENCIA C25, COM BRITA 0 E 1, SLUMP = 130 +/- 20 MM, EXCLUI SERVICO DE BOMBEAMENTO (NBR 8953)	SINAPI	Material	M3	5,45	R\$ 603,28	R\$ 3.285,46	1,65%	59,81%	B
0005	SERVENTE	GOINFRA	Mão de Obra	h	206,77	R\$ 13,95	R\$ 2.884,37	1,45%	61,00%	B
00007156	TELA DE ACO SOLDADA NERVURADA, CA-60, Q-196, (3,11 KG/M2), DIAMETRO DO FIO = 5,0 MM, LARGURA = 2,45 M, ESPACAMENTO DA MALHA = 10 X 10 CM	SINAPI	Material	M2	129,10	R\$ 21,48	R\$ 2.773,17	1,39%	62,16%	B
00006111	SERVENTE DE OBRAS (HORISTA)	SINAPI	Mão de Obra	H	191,00	R\$ 14,05	R\$ 2.683,54	1,35%	63,27%	B
5006	LOCAÇÃO DE CONTAINER SANITÁRIO MISTO 6,00 X 2,40 M, COM 3 VASOS, 6 CHUVEIROS, LAVATÓRIO E MICTÓRIO (EXCLUSO MOBILIZAÇÃO / DESMOBILIZAÇÃO)	GOINFRA	Material	MÊS	2,00	R\$ 1.287,50	R\$ 2.575,00	1,29%	64,35%	B
2667	CONCRETO USINADO BOMBEÁVEL FCK=30 MPA	GOINFRA	Material	m3	3,65	R\$ 599,75	R\$ 2.190,05	1,10%	65,26%	B
2048	TINTA TEXTURIZADA	GOINFRA	Material	Kg	448,35	R\$ 4,76	R\$ 2.134,17	1,07%	66,14%	B
00037370	ALIMENTACAO - HORISTA (COLETADO CAIXA - ENCARGOS COMPLEMENTARES)	SINAPI	Encargos	H	596,51	R\$ 3,14	R\$ 1.873,04	0,94%	66,92%	B
00000034	ACO CA-50, 10,0 MM, VERGALHAO	SINAPI	Material	KG	197,43	R\$ 7,27	R\$ 1.435,30	0,72%	67,52%	B
2502	AREIA FINA	GOINFRA	Material	m3	7,21	R\$ 198,83	R\$ 1.433,11	0,72%	68,12%	B

<div><div><b>POLÍCIA MILITAR</b> DO ESTADO DE GOIÁS</div></div>	ORÇAMENTO - CURVA ABC DE INSUMOS									
	OBRA:	GARAGEM DO BATALHÃO DE CHOQUE - PMGO (SEM DESONERAÇÃO)					DATA :	15/08/2024	BDI :	20,61%
	DESCRIÇÃO:	CONSTRUÇÃO DA GARAGEM DO BATALHÃO DE CHOQUE GOIÂNIA - PMGO					FONTE	VERSÃO	HORA	MES
	LOCAL:	ALAMEDA DR. SEBASTIÃO FLEURI, Nº 266, QD. 433, SETOR MARISTA - GOIÂNIA (GO), CEP: 74.180-060.					GOINFRA CIVIL	T250 2024/04 SEM DESONERAÇÃO	117,37%	74,19%
	CLIENTE:	POLÍCIA MILITAR DO ESTADO DE GOIÁS (PMGO)					SINAPI Composições Próprias	2024/06 SEM DESONERAÇÃO PRÓPRIA	108,84% 0,00%	67,24% 0,00%
CÓDIGO	DESCRIÇÃO	FONTE	TIPO	UNIDADE	QUANTIDADE	PREÇO UNITÁRIO	PREÇO TOTAL	%	ACUMUL. %	CL
1121	ANDAIME METALICO (ALUGUEL)	GOINFRA	Material	mxmes	56,00	R\$ 25,44	R\$ 1.424,64	0,71%	68,71%	B
00004718	PEDRA BRITADA N. 2 (19 A 38 MM) POSTO PEDREIRA/FORNECEDOR, SEM FRETE	SINAPI	Material	M3	12,60	R\$ 112,03	R\$ 1.411,81	0,71%	69,30%	B
0004	PEDREIRO	GOINFRA	Mão de Obra	h	63,16	R\$ 22,23	R\$ 1.404,10	0,70%	69,88%	B
2841	CIMENTO CRISTALIZANTE SEMI-FLEXÍVEL TIPO SIKA TOP 100, VEDATOP OU EQUIVALENTE	GOINFRA	Material	Kg	285,57	R\$ 4,83	R\$ 1.379,30	0,69%	70,45%	B
1215	CIMENTO PORTLAND CPII-32	GOINFRA	Material	Kg	1.872,20	R\$ 0,65	R\$ 1.216,93	0,61%	70,96%	B
2072	TINTA ADMIRAL ESMALTE SUMARE / REKOMAR FBR RENNER - (AMARELO/AZUL/VERDE) OU EQUIVALENTE	GOINFRA	Material	l	27,43	R\$ 43,94	R\$ 1.205,15	0,60%	71,46%	B
2291	PINO RETO COM PORCA (5X16 300 MM)	GOINFRA	Material	un	632,50	R\$ 1,81	R\$ 1.144,83	0,57%	71,94%	B
0010	CARPINTEIRO	GOINFRA	Mão de Obra	h	48,41	R\$ 22,23	R\$ 1.076,20	0,54%	72,38%	B
0020	CALHEIRO	GOINFRA	Mão de Obra	h	49,30	R\$ 20,67	R\$ 1.019,03	0,51%	72,81%	B
00001379	CIMENTO PORTLAND COMPOSTO CP II-32	SINAPI	Material	KG	1.401,58	R\$ 0,68	R\$ 953,07	0,48%	73,20%	B
2441	AÇO CA 50 A - 16,0 MM (5/8")	GOINFRA	Material	Kg	146,08	R\$ 6,51	R\$ 950,98	0,48%	73,60%	B
1890	PLACA DE OBRA PLOTADA NA CHAPA 26 (0,50 MM)	GOINFRA	Material	m2	3,00	R\$ 295,80	R\$ 887,40	0,45%	73,97%	B
1221	CAL HIDRATADA	GOINFRA	Material	Kg	829,76	R\$ 0,98	R\$ 813,16	0,41%	74,31%	B
00037372	EXAMES - HORISTA (COLETADO CAIXA - ENCARGOS COMPLEMENTARES)	SINAPI	Encargos	H	596,87	R\$ 1,34	R\$ 799,80	0,40%	74,64%	B
0006	ARMADOR	GOINFRA	Mão de Obra	h	35,10	R\$ 22,23	R\$ 780,32	0,39%	74,96%	B
2448	AÇO CA-60 B - 5,0 MM	GOINFRA	Material	Kg	81,84	R\$ 9,21	R\$ 753,75	0,38%	75,28%	B
00038543	PERFURATRIZ HIDRAULICA COM TRADO CURTO ACOPLADO, PROFUNDIDADE MAXIMA DE 20 M, DIAMETRO MAXIMO DE 1500 MM, POTENCIA INSTALADA DE 137 HP, MESA ROTATIVA COM TORQUE MAXIMO DE 30 KNM (INCLUI MONTAGEM, NAO INCLUI CAMINHÃO)	SINAPI	Equipamento	UN	0,0004939949	R\$ 1.513.421,09	R\$ 747,62	0,38%	75,59%	B
2872	HORA IMPRODUTIVA DO CAMINHÃO CARROCERIA MADEIRA 15 T (O. RODOV. )	GOINFRA	Material	h	12,28	R\$ 58,79	R\$ 722,13	0,36%	75,89%	B
1234	CHAPA GALVANIZADA 60 CM (Nº 26)	GOINFRA	Material	m	29,00	R\$ 24,85	R\$ 720,65	0,36%	76,19%	B
00000658	CANALETA DE CONCRETO 9 X 19 X 19 CM (CLASSE C - NBR 6136)	SINAPI	Material	UN	356,71	R\$ 1,90	R\$ 677,75	0,34%	76,47%	B
2438	AÇO CA-50 - 8,0 MM (5/16")	GOINFRA	Material	Kg	97,35	R\$ 6,75	R\$ 657,11	0,33%	76,74%	B
2023	TABUA PARA FORMA (30CM)	GOINFRA	Material	m	45,01	R\$ 12,78	R\$ 575,24	0,29%	76,98%	B
00001213	CARPINTEIRO DE FORMAS OU OFICIAL (HORISTA)	SINAPI	Mão de Obra	H	25,29	R\$ 22,49	R\$ 568,82	0,29%	77,22%	B
1696	COMPENSADO RESINADO COLA FENÓLICA 12 MM 2,20X1,10 M	GOINFRA	Material	m2	16,83	R\$ 32,93	R\$ 554,22	0,28%	77,45%	B
00001106	CAL HIDRATADA CH-I PARA ARGAMASSAS	SINAPI	Material	KG	439,55	R\$ 1,24	R\$ 545,04	0,27%	77,68%	B



<div> <b>POLÍCIA MILITAR</b> DO ESTADO DE GOIÁS</div>		ORÇAMENTO - CURVA ABC DE INSUMOS											
		OBRA:	GARAGEM DO BATALHÃO DE CHOQUE - PMGO (SEM DESONERAÇÃO)	DATA :		15/08/2024		BDI :		20,61%			
				FONTE		VERSÃO		HORA		MES			
				GOINFRA CIVIL		T250 2024/04 SEM DESONERAÇÃO		117,37%		74,19%			
				SINAPI		2024/06 SEM DESONERAÇÃO		108,84%		67,24%			
DESCRIÇÃO:	CONSTRUÇÃO DA GARAGEM DO BATALHÃO DE CHOQUE GOIÂNIA - PMGO					Composições Próprias		PROPRIA		0,00%		0,00%	
LOCAL:	ALAMEDA DR. SEBASTIÃO FLEURI, N° 266, QD. 433, SETOR MARISTA - GOIÂNIA (GO), CEP: 74.180-060.												
CLIENTE:	POLÍCIA MILITAR DO ESTADO DE GOIÁS (PMGO)												
CÓDIGO	DESCRIÇÃO	FONTE	TIPO	UNIDADE	QUANTIDADE	PREÇO UNITÁRIO	PREÇO TOTAL	%	ACUMUL. %	CL			
2676	CUMEEIRA PARA TELHA GALVANIZADA TRAPEZOIDAL 0,43 MM	GOINFRA	Material	m	15,66	R\$ 34,34	R\$ 537,76	0,27%	77,90%	B			
00044497	MONTADOR DE ESTRUTURAS METALICAS HORISTA	SINAPI	Mão de Obra	H	32,89	R\$ 16,12	R\$ 530,26	0,27%	78,12%	B			
0104	AREIA MÉDIA	GOINFRA	Material	m3	3,03	R\$ 173,72	R\$ 525,54	0,26%	78,34%	B			
00042407	TRELICA NERVURADA (ESPACADOR), ALTURA = 120,0 MM, DIAMETRO DOS BANZOS INFERIORES E SUPERIOR = 6,0 MM, DIAMETRO DA DIAGONAL = 4,2 MM	SINAPI	Material	M	106,05	R\$ 4,90	R\$ 519,65	0,26%	78,56%	B			
00000378	ARMADOR (HORISTA)	SINAPI	Mão de Obra	H	23,10	R\$ 22,49	R\$ 519,52	0,26%	78,77%	B			
2294	SELADOR ACRILICO	GOINFRA	Material	l	52,10	R\$ 8,67	R\$ 451,74	0,23%	78,96%	B			
2691	TRANSPORTE DE ENTULHO EM CACAMBA ESTACIONARIA	GOINFRA	Material	m3	4,92	R\$ 84,55	R\$ 415,99	0,21%	79,13%	B			
2439	AÇO CA-50 10,0 MM (3/8")	GOINFRA	Material	Kg	62,59	R\$ 6,59	R\$ 412,47	0,21%	79,30%	B			
00000370	AREIA MEDIA - POSTO JAZIDA/FORNECEDOR (RETIRADO NA JAZIDA, SEM TRANSPORTE)	SINAPI	Material	M3	2,72	R\$ 145,00	R\$ 394,18	0,20%	79,47%	B			
00043489	EPI - FAMILIA PEDREIRO - HORISTA (ENCARGOS COMPLEMENTARES - COLETADO CAIXA)	SINAPI	Encargos	H	315,34	R\$ 1,24	R\$ 391,03	0,20%	79,63%	B			
00037371	TRANSPORTE - HORISTA (COLETADO CAIXA - ENCARGOS COMPLEMENTARES)	SINAPI	Encargos	H	596,51	R\$ 0,63	R\$ 375,80	0,19%	79,79%	B			
2437	AÇO CA-50 - 6,3 MM (1/4")	GOINFRA	Material	Kg	46,09	R\$ 6,85	R\$ 315,72	0,16%	79,92%	B			
1968	SARRAFO DE MADEIRA 10 CM	GOINFRA	Material	m	46,82	R\$ 6,50	R\$ 304,34	0,15%	80,05%	C			
0015	MONTADOR DE ESTRUTURA METALICA	GOINFRA	Mão de Obra	h	13,01	R\$ 22,23	R\$ 289,32	0,15%	80,17%	C			
2380	ESCORA ROLIÇA (TIPO EUCALIPTO)	GOINFRA	Material	m	78,28	R\$ 3,67	R\$ 287,29	0,14%	80,29%	C			
1900	PLACA DE INAUGURACAO EM AÇO INOX (40X25 CM)	GOINFRA	Material	un	1,00	R\$ 279,31	R\$ 279,31	0,14%	80,40%	C			
00034547	TELA DE ACO SOLDADA GALVANIZADA/ZINCADA PARA ALVENARIA, FIO D = *1,20 A 1,70* MM, MALHA 15 X 15 MM, (C X L) *50 X 12* CM	SINAPI	Material	M	91,18	R\$ 3,00	R\$ 273,55	0,14%	80,51%	C			
00006193	TABUA NAO APARELHADA *2,5 X 20* CM, EM MACARANDUBA/MASSARANDUBA, ANGELIM OU EQUIVALENTE DA REGIAO - BRUTA	SINAPI	Material	M	14,61	R\$ 18,23	R\$ 266,42	0,13%	80,63%	C			
00044061	CAMINHÃO TRUCADO, PESO BRUTO TOTAL 23000 KG, CARGA UTIL MAXIMA 16540 KG, DISTANCIA ENTRE EIXOS 4,80 M, POTENCIA 256 CV (INCLUI CABINE E CHASSI, NAO INCLUI CARROCERIA)	SINAPI	Equipamento	UN	0,0003895878	R\$ 674.102,58	R\$ 262,62	0,13%	80,74%	C			
00043465	FERRAMENTAS - FAMILIA PEDREIRO - HORISTA (ENCARGOS COMPLEMENTARES - COLETADO CAIXA)	SINAPI	Encargos	H	315,34	R\$ 0,82	R\$ 258,58	0,13%	80,84%	C			
INS-62693042	ANOTAÇÃO DE RESPONSABILIDADE TÉCNICA - ART DE EXECUÇÃO (2023)	Composiçõe	Taxas	UND	1,00	R\$ 254,59	R\$ 254,59	0,13%	80,95%	C			
00043491	EPI - FAMILIA SERVENTE - HORISTA (ENCARGOS COMPLEMENTARES - COLETADO CAIXA)	SINAPI	Encargos	H	186,45	R\$ 1,33	R\$ 247,97	0,12%	81,05%	C			
1225	CONJUNTO VEDAÇÃO (ARRUELA E BUCHA) PARA TELHA FIBROCIMENTO	GOINFRA	Material	un	632,50	R\$ 0,37	R\$ 234,03	0,12%	81,15%	C			
1861	PREGO 18x24	GOINFRA	Material	Kg	10,40	R\$ 22,38	R\$ 232,84	0,12%	81,25%	C			

<div> <b>POLÍCIA MILITAR</b> DO ESTADO DE GOIÁS</div>		ORÇAMENTO - CURVA ABC DE INSUMOS									
		OBRA:	GARAGEM DO BATALHÃO DE CHOQUE - PMGO (SEM DESONERAÇÃO)	DATA : 15/08/2024				BDI : 20,61%			
				FONTE		VERSÃO		HORA	MES		
				GOINFRA CIVIL		T250 2024/04 SEM DESONERAÇÃO		117,37%	74,19%		
				SINAPI		2024/06 SEM DESONERAÇÃO		108,84%	67,24%		
DESCRIÇÃO:	CONSTRUÇÃO DA GARAGEM DO BATALHÃO DE CHOQUE GOIÂNIA - PMGO					Composições Próprias		PROPRIA		0,00%	0,00%
LOCAL:	ALAMEDA DR. SEBASTIÃO FLEURI, N° 266, QD. 433, SETOR MARISTA - GOIÂNIA (GO), CEP: 74.180-060.										
CLIENTE:	POLÍCIA MILITAR DO ESTADO DE GOIÁS (PMGO)										
CÓDIGO	DESCRIÇÃO	FONTE	TIPO	UNIDADE	QUANTIDADE	PREÇO UNITÁRIO	PREÇO TOTAL	%	ACUMUL. %	CL	
00043059	ACO CA-60, 4,2 MM, OU 5,0 MM, OU 6,0 MM, OU 7,0 MM, VERGALHAO	SINAPI	Material	KG	32,53	R\$ 6,88	R\$ 223,80	0,11%	81,34%	C	
00006117	CARPINTEIRO AUXILIAR (HORISTA)	SINAPI	Mão de Obra	H	15,55	R\$ 14,36	R\$ 223,32	0,11%	81,43%	C	
00040549	PARAFUSO, COMUM, ASTM A307, SEXTAVADO, DIAMETRO 1/2" (12,7 MM), COMPRIMENTO 1" (25,4 MM)	SINAPI	Material	CENTO	1,07	R\$ 195,34	R\$ 208,40	0,10%	81,52%	C	
00000367	AREIA GROSSA - POSTO JAZIDA/FORNECEDOR (RETIRADO NA JAZIDA, SEM TRANSPORTE)	SINAPI	Material	M3	1,42	R\$ 146,89	R\$ 208,29	0,10%	81,61%	C	
2133	VIGOTA DE MADEIRA 6x12	GOINFRA	Material	m	7,21	R\$ 28,45	R\$ 205,03	0,10%	81,69%	C	
00037666	OPERADOR DE BETONEIRA ESTACIONARIA / MISTURADOR (HORISTA)	SINAPI	Mão de Obra	H	14,18	R\$ 13,19	R\$ 187,01	0,09%	81,77%	C	
1858	PONTALETE 3x3"	GOINFRA	Material	m	22,57	R\$ 8,19	R\$ 184,88	0,09%	81,84%	C	
00004720	PEDRA BRITADA N. 0, OU PEDRISCO (4,8 A 9,5 MM) POSTO PEDREIRA/FORNECEDOR, SEM FRETE	SINAPI	Material	M3	1,32	R\$ 128,66	R\$ 170,28	0,09%	81,92%	C	
00004221	OLEO DIESEL COMBUSTIVEL COMUM METROPOLITANO S-10 OU S-500	SINAPI	Material	L	28,64	R\$ 5,76	R\$ 164,96	0,08%	81,98%	C	
0102	ARAME RECOZIDO 18 BWG	GOINFRA	Material	Kg	9,96	R\$ 15,46	R\$ 154,03	0,08%	82,05%	C	
1967	RIPAO DE MADEIRA 15 CM	GOINFRA	Material	m	22,57	R\$ 6,63	R\$ 149,66	0,08%	82,11%	C	
00042408	LONA PLASTICA EXTRA FORTE PRETA, E = 200 MICRA	SINAPI	Material	M2	110,14	R\$ 1,34	R\$ 147,58	0,07%	82,17%	C	
2840	DETERGENTE AMONIACAL (D=1,01 KG/L)	GOINFRA	Material	l	11,48	R\$ 12,18	R\$ 139,82	0,07%	82,23%	C	
00043132	ARAME RECOZIDO 16 BWG, D = 1,65 MM (0,016 KG/M) OU 18 BWG, D = 1,25 MM (0,01 KG/M)	SINAPI	Material	KG	6,30	R\$ 21,90	R\$ 138,03	0,07%	82,29%	C	
1672	LIXA PARA FERRO N° 100	GOINFRA	Material	un	42,86	R\$ 3,15	R\$ 134,99	0,07%	82,34%	C	
2073	DILUENTE NR 938 SUMARE/ DILUENTE NR410 RENNER OU EQUIVALENTE	GOINFRA	Material	l	5,14	R\$ 24,47	R\$ 125,84	0,06%	82,40%	C	
2440	AÇO CA-50 12,5 MM (1/2")	GOINFRA	Material	Kg	17,93	R\$ 6,41	R\$ 114,93	0,06%	82,44%	C	
00043467	FERRAMENTAS - FAMILIA SERVENTE - HORISTA (ENCARGOS COMPLEMENTARES - COLETADO CAIXA)	SINAPI	Encargos	H	186,45	R\$ 0,61	R\$ 113,73	0,06%	82,49%	C	
00006114	AJUDANTE DE ARMADOR (HORISTA)	SINAPI	Mão de Obra	H	7,48	R\$ 14,36	R\$ 107,43	0,05%	82,54%	C	
00037395	PINO DE ACO COM FURO, HASTE = 27 MM (ACAO DIRETA)	SINAPI	Material	CENTO	2,17	R\$ 43,42	R\$ 94,26	0,05%	82,58%	C	
00004230	OPERADOR DE MAQUINAS E TRATORES DIVERSOS - TERRAPLANAGEM (HORISTA)	SINAPI	Mão de Obra	H	5,23	R\$ 16,16	R\$ 84,48	0,04%	82,61%	C	
1973	ADITIVO IMPERMEABILIZANTE DE PEGA NORMAL PARA ARGAMASSA E CONCRETO REF.: SIKA 1 / VEDACIT (D=1,00) OU EQUIVALENTE	GOINFRA	Material	Kg	10,74	R\$ 7,43	R\$ 79,78	0,04%	82,64%	C	
1674	LIXA PARA PAREDE N° 100	GOINFRA	Material	un	49,93	R\$ 1,23	R\$ 61,42	0,03%	82,67%	C	
00043483	EPI - FAMILIA CARPINTEIRO DE FORMAS - HORISTA (ENCARGOS COMPLEMENTARES - COLETADO CAIXA)	SINAPI	Encargos	H	40,25	R\$ 1,43	R\$ 57,56	0,03%	82,69%	C	
2804	AREIA GROSSA	GOINFRA	Material	m3	0,3682	R\$ 153,92	R\$ 56,67	0,03%	82,72%	C	



<div> <b>POLÍCIA MILITAR</b> DO ESTADO DE GOIÁS</div>		ORÇAMENTO - CURVA ABC DE INSUMOS											
		OBRA:	GARAGEM DO BATALHÃO DE CHOQUE - PMGO (SEM DESONERAÇÃO)	DATA : 15/08/2024				BDI : 20,61%					
				FONTE		VERSÃO		HORA		MES			
				GOINFRA CIVIL		T250 2024/04 SEM DESONERAÇÃO		117,37%		74,19%			
				SINAPI		2024/06 SEM DESONERAÇÃO		108,84%		67,24%			
DESCRIÇÃO:	CONSTRUÇÃO DA GARAGEM DO BATALHÃO DE CHOQUE GOIÂNIA - PMGO					Composições Próprias		PRÓPRIA		0,00%		0,00%	
LOCAL:	ALAMEDA DR. SEBASTIÃO FLEURI, N° 266, QD. 433, SETOR MARISTA - GOIÂNIA (GO), CEP: 74.180-060.												
CLIENTE:	POLÍCIA MILITAR DO ESTADO DE GOIÁS (PMGO)												
CÓDIGO	DESCRIÇÃO	FONTE	TIPO	UNIDADE	QUANTIDADE	PREÇO UNITÁRIO	PREÇO TOTAL	%	ACUMUL. %	CL			
0110	ÁCIDO MURIÁTICO (D=1,2 KG/L)	GOINFRA	Material	I	5,30	R\$ 9,62	R\$ 50,94	0,03%	82,74%	C			
00043488	EPI - FAMILIA OPERADOR ESCAVADEIRA - HORISTA (ENCARGOS COMPLEMENTARES - COLETADO CAIXA)	SINAPI	Encargos	H	54,47	R\$ 0,86	R\$ 46,84	0,02%	82,76%	C			
00002707	ENGENHEIRO CIVIL DE OBRA PLENO (HORISTA)	SINAPI	Mão de Obra	H	0,36306543	R\$ 121,25	R\$ 44,02	0,02%	82,78%	C			
00004491	PONTALETE *7,5 X 7,5* CM EM PINUS, MISTA OU EQUIVALENTE DA REGIAO - BRUTA	SINAPI	Material	M	3,92	R\$ 10,25	R\$ 40,16	0,02%	82,79%	C			
1263	DESMOLDANTE PARA CONCRETO	GOINFRA	Material	I	3,91	R\$ 9,41	R\$ 36,83	0,02%	82,81%	C			
2386	BRITA N° 1	GOINFRA	Material	m3	0,23144	R\$ 149,87	R\$ 34,69	0,02%	82,82%	C			
2497	BRITA N° 2	GOINFRA	Material	m3	0,23144	R\$ 143,34	R\$ 33,17	0,02%	82,84%	C			
00004253	OPERADOR DE GUINCHO OU GUINCHEIRO (HORISTA)	SINAPI	Mão de Obra	H	2,52	R\$ 12,05	R\$ 30,31	0,02%	82,85%	C			
00037373	SEGURO - HORISTA (COLETADO CAIXA - ENCARGOS COMPLEMENTARES)	SINAPI	Encargos	H	596,87	R\$ 0,04	R\$ 23,87	0,01%	82,86%	C			
00004222	GASOLINA COMUM	SINAPI	Material	L	3,82	R\$ 5,86	R\$ 22,40	0,01%	82,87%	C			
00005068	PREGO DE ACO POLIDO COM CABECA 17 X 21 (2 X 11)	SINAPI	Material	KG	1,01	R\$ 20,50	R\$ 20,62	0,01%	82,88%	C			
00039017	ESPACADOR / DISTANCIADOR CIRCULAR COM ENTRADA LATERAL, EM PLASTICO, PARA VERGALHAO *4,2 A 12,5* MM, COBRIMENTO 20 MM	SINAPI	Material	UN	92,43	R\$ 0,22	R\$ 20,34	0,01%	82,88%	C			
00043459	FERRAMENTAS - FAMILIA CARPINTEIRO DE FORMAS - HORISTA (ENCARGOS COMPLEMENTARES - COLETADO CAIXA)	SINAPI	Encargos	H	40,25	R\$ 0,49	R\$ 19,72	0,01%	82,89%	C			
0032	OPERADOR DE BETONEIRA	GOINFRA	Mão de Obra	h	1,17	R\$ 16,52	R\$ 19,27	0,01%	82,90%	C			
00004517	SARRAFO *2,5 X 7,5* CM EM PINUS, MISTA OU EQUIVALENTE DA REGIAO - BRUTA	SINAPI	Material	M	4,66	R\$ 3,58	R\$ 16,68	0,01%	82,91%	C			
00037752	CAMINHAO TOCO, PESO BRUTO TOTAL 16000 KG, CARGA UTIL MAXIMA 11030 KG, DISTANCIA ENTRE EIXOS 5,41 M, POTENCIA 185 CV (INCLUI CABINE E CHASSI, NAO INCLUI CARROCERIA)	SINAPI	Equipamento	UN	0,000021357561 12	R\$ 563.990,17	R\$ 12,05	0,01%	82,91%	C			
1971	SABAO EM PO	GOINFRA	Material	Kg	1,06	R\$ 11,19	R\$ 11,85	0,01%	82,92%	C			
1893	PARAFUSO 8x110 MM	GOINFRA	Material	un	4,00	R\$ 2,20	R\$ 8,80	0,00%	82,92%	C			
00011281	COMPACTADOR DE SOLO A PERCUSSAO (SOQUETE), A GASOLINA 4 TEMPOS, PESO 55 A 65 KG, FORCA DE IMPACTO 1.000 A 1.500 KGF, FREQ. 600 A 700 GOLPES P/ MINUTO, VELOCIDADE TRABALHO DE 10 A 15 M/MIN, POT. DE 2,00 A 3,00 HP	SINAPI	Equipamento	UN	0,000721419814	R\$ 12.132,95	R\$ 8,75	0,00%	82,92%	C			
5002	COMPACTADOR MECÂNICO DE SOLO DE PERCUSSÃO (SOQUETE) À GASOLINA - 4,5 HP	GOINFRA	Material	h	0,89964	R\$ 8,70	R\$ 7,83	0,00%	82,93%	C			
00010535	BETONEIRA CAPACIDADE NOMINAL 400 L, CAPACIDADE DE MISTURA 280 L, MOTOR ELETRICO TRIFASICO 220/380 V POTENCIA 2 CV, SEM CARREGADOR	SINAPI	Equipamento	UN	0,001354016484 385344	R\$ 5.500,00	R\$ 7,45	0,00%	82,93%	C			
2491	PARAFUSO DIAM.3/8" - 10 CM	GOINFRA	Material	un	3,56	R\$ 1,93	R\$ 6,86	0,00%	82,93%	C			
00002705	ENERGIA ELETRICA ATE 2000 KWH INDUSTRIAL, SEM DEMANDA	SINAPI	Especiais	KWH	7,56	R\$ 0,90	R\$ 6,80	0,00%	82,94%	C			
00004262	PA CARREGADEIRA SOBRE RODAS, POTENCIA LIQUIDA 128 HP, CAPACIDADE DA CACAMBA DE 1,7 A 2,8 M3, PESO OPERACIONAL MAXIMO DE 11632 KG	SINAPI	Equipamento	UN	0,000010687922 56	R\$ 612.500,00	R\$ 6,55	0,00%	82,94%	C			

<div><div><b>POLÍCIA MILITAR</b> DO ESTADO DE GOIÁS</div></div>	ORÇAMENTO - CURVA ABC DE INSUMOS									
	OBRA:	GARAGEM DO BATALHÃO DE CHOQUE - PMGO (SEM DESONERAÇÃO)					DATA :	15/08/2024	BDI :	20,61%
	DESCRIÇÃO:	CONSTRUÇÃO DA GARAGEM DO BATALHÃO DE CHOQUE GOIÂNIA - PMGO					FONTE	VERSÃO	HORA	MES
	LOCAL:	ALAMEDA DR. SEBASTIÃO FLEURI, N° 266, QD. 433, SETOR MARISTA - GOIÂNIA (GO), CEP: 74.180-060.					GOINFRA CIVIL	T250 2024/04 SEM DESONERAÇÃO	117,37%	74,19%
	CLIENTE:	POLÍCIA MILITAR DO ESTADO DE GOIÁS (PMGO)					SINAPI	2024/06 SEM DESONERAÇÃO	108,84%	67,24%
							Composições Próprias	PRÓPRIA	0,00%	0,00%
CÓDIGO	DESCRIÇÃO	FONTE	TIPO	UNIDADE	QUANTIDADE	PREÇO UNITÁRIO	PREÇO TOTAL	%	ACUMUL. %	CL
2842	TINTA LATEX ACRÍLICA 2ª LINHA/ECONÔMICA	GOINFRA	Material	I	0,554736	R\$ 11,07	R\$ 6,14	0,00%	82,94%	C
00020020	MOTORISTA DE CAMINHAO-BASCULANTE (HORISTA)	SINAPI	Mão de Obra	H	0,23451173263	R\$ 26,14	R\$ 6,13	0,00%	82,94%	C
1374	CHAPA DE EMENDA PARA MADEIRAMENTO	GOINFRA	Material	Kg	0,1542	R\$ 20,40	R\$ 3,15	0,00%	82,95%	C
2788	COMPRESSOR DE 1,5HP-70L-140LB COM PISTOLA DE RESERVATÓRIO SUPERIOR E MANGUEIRA (MANUTENÇÃO E DEPRECIACÃO DO EQUIPAMENTO) - PREÇO DO EQUIPAMENTO NOVO DIVIDIDO POR 1.000	GOINFRA	Material	un	0,908526	R\$ 2,50	R\$ 2,27	0,00%	82,95%	C
00037733	CACAMBA METALICA BASCULANTE COM CAPACIDADE DE 6 M3 (INCLUI MONTAGEM, NAO INCLUI CAMINHAO)	SINAPI	Equipamento	UN	0,00003043283054	R\$ 56.823,63	R\$ 1,73	0,00%	82,95%	C
00004248	OPERADOR DE PA CARREGADEIRA (HORISTA)	SINAPI	Mão de Obra	H	0,101535685524	R\$ 14,38	R\$ 1,46	0,00%	82,95%	C
00036487	GUINCHO ELETRICO DE COLUNA, CAPACIDADE 400 KG, COM MOTO FREIO, MOTOR TRIFASICO DE 1,25 CV	SINAPI	Equipamento	UN	0,0002567437896	R\$ 4.963,78	R\$ 1,27	0,00%	82,95%	C
00002692	DESMOLDANTE PROTETOR PARA FORMAS DE MADEIRA, DE BASE OLEOSA EMULSIONADA EM AGUA	SINAPI	Material	L	0,18003	R\$ 6,99	R\$ 1,26	0,00%	82,95%	C
00013896	VIBRADOR DE IMERSAO, DIAMETRO DA PONTEIRA DE *45* MM, COM MOTOR ELETRICO TRIFASICO DE 2 HP (2 CV)	SINAPI	Equipamento	UN	0,000339545052	R\$ 3.390,99	R\$ 1,15	0,00%	82,95%	C
00036397	BETONEIRA, CAPACIDADE NOMINAL 600 L, CAPACIDADE DE MISTURA 360L, MOTOR ELETRICO TRIFASICO 220/380V, POTENCIA 4CV, EXCLUSO CARREGADOR	SINAPI	Equipamento	UN	0,0000422034384	R\$ 22.372,88	R\$ 0,94	0,00%	82,95%	C
1862	PREGO 19x27	GOINFRA	Material	Kg	0,0345	R\$ 27,31	R\$ 0,94	0,00%	82,95%	C
00010658	ALISADORA DE CONCRETO COM MOTOR A GASOLINA DE 5,5 HP, PESO COM MOTOR DE 78 KG, 4 PAS	SINAPI	Equipamento	UN	0,00011475324	R\$ 7.359,00	R\$ 0,84	0,00%	82,95%	C
00001442	COMPACTADOR DE SOLO TIPO PLACA VIBRATORIA REVERSIVEL, A GASOLINA 4 TEMPOS, PESO 125 A 150 KG, FORCA CENTRIF. 2500 A 2800 KGF, LARG. TRABALHO 400 A 450 MM, FREQ. VIBRACAO 4300 A 4500 RPM, VELOC. TRABALHO 15 A 20 M/MIN, POT. 5,5 A 6,0 HP	SINAPI	Equipamento	UN	0,000066988104	R\$ 10.185,52	R\$ 0,68	0,00%	82,95%	C
00043464	FERRAMENTAS - FAMILIA OPERADOR ESCAVADEIRA - HORISTA (ENCARGOS COMPLEMENTARES - COLETADO CAIXA)	SINAPI	Encargos	H	54,47	R\$ 0,01	R\$ 0,54	0,00%	82,95%	C
00043486	EPI - FAMILIA ENGENHEIRO CIVIL - HORISTA (ENCARGOS COMPLEMENTARES - COLETADO CAIXA)	SINAPI	Encargos	H	0,357	R\$ 0,74	R\$ 0,26	0,00%	82,95%	C
00043462	FERRAMENTAS - FAMILIA ENGENHEIRO CIVIL - HORISTA (ENCARGOS COMPLEMENTARES - COLETADO CAIXA)	SINAPI	Encargos	H	0,357	R\$ 0,01	R\$ 0,00	0,00%	82,95%	C

Subtotal até 82,95%%	R\$ 199.447,64
Outros	R\$ 40.990,68
Valor total do Orçamento	R\$ 240.438,32



<div></div> <div><b>POLÍCIA MILITAR</b> DO ESTADO DE GOIÁS</div>	PLANILHA ORÇAMENTÁRIA											
	OBRA:	GARAGEM DO BATALHÃO DE CHOQUE - PMGO (SEM DESONERAÇÃO)					DATA :		15/08/2024	BDI :		20,61%
	DESCRIÇÃO:	CONSTRUÇÃO DA GARAGEM DO BATALHÃO DE CHOQUE GOIÂNIA - PMGO					FONTE		VERSÃO		HORA	MES
	LOCAL:	ALAMEDA DR. SEBASTIÃO FLEURI, Nº 266, QD. 433, SETOR MARISTA - GOIÂNIA (GO), CEP: 74.180-060.					GOINFRA CIVIL		T250 2024/04 SEM DESONERAÇÃO		117,37%	74,19%
	CLIENTE:	POLICIA MILITAR DO ESTADO DE GOIÁS (PMGO)					SINAPI Composições Próprias		2024/06 SEM DESONERAÇÃO PRÓPRIA		108,84% 0,00%	67,24% 0,00%

ITEM	CÓDIGO	DESCRIÇÃO	FONTE	UNIDADE	QTD	VALOR UNITÁRIO R\$		PREÇO TOTAL R\$	
						SEM BDI	COM BDI	SEM BDI	COM BDI
1	SERVIÇOS PRELIMINARES							R\$ 12.398,99	R\$ 14.953,91
1.1	COMP-77122077	ANOTAÇÃO DE RESPONSABILIDADE TÉCNICA - ART DE EXECUÇÃO (2023)	Composições Próprias	UN	1,00	R\$ 254,59	R\$ 307,06	R\$ 254,59	R\$ 307,06
1.2	021301	PLACA DE OBRA PLOTADA EM CHAPA METÁLICA 26 , AFIXADA EM CAVALETES DE MADEIRA DE LEI (VIGOTAS 6X12CM) - PADRÃO	GOINFRA CIVIL	m2	3,00	R\$ 383,81	R\$ 462,91	R\$ 1.151,43	R\$ 1.388,73
1.3	020701	LOCAÇÃO DA OBRA, EXECUÇÃO DE GABARITO SEM REAPROVEITAMENTO, INCLUSO PINTURA (FACE INTERNA DO RIPÃO 15CM) E PIQUETE COM TESTEMUNHA	GOINFRA CIVIL	m2	106,68	R\$ 4,96	R\$ 5,98	R\$ 529,13	R\$ 637,95
1.4	030114	MOBILIZAÇÃO DO CANTEIRO DE OBRAS - INCLUSIVE CARGA E DESCARGA E A HORA IMPRODUTIVA DO CAMINHÃO - ( EXCLUSO O TRANSPORTE )	GOINFRA CIVIL	un	2,00	R\$ 351,88	R\$ 424,40	R\$ 703,76	R\$ 848,80
1.5	030116	DESMOBILIZAÇÃO DO CANTEIRO DE OBRAS - INCLUSIVE CARGA E DESCARGA E A HORA IMPRODUTIVA DO CAMINHÃO - ( EXCLUSO O TRANSPORTE )	GOINFRA CIVIL	un	2,00	R\$ 351,88	R\$ 424,40	R\$ 703,76	R\$ 848,80
1.6	020231	LOCAÇÃO DE CONTAINER COM REVESTIMENTO INTERNO, PARA ESCRITÓRIO SEM SANITÁRIOS 6,00 X 2,40 M, INCLUSIVE APARELHO DE AR CONDICIONADO E MOBILIÁRIO (EXCLUSO MOBILIZAÇÃO / DESMOBILIZAÇÃO)	GOINFRA CIVIL	mes	2,00	R\$ 2.296,02	R\$ 2.769,23	R\$ 4.592,04	R\$ 5.538,46
1.7	020232	LOCAÇÃO DE CONTAINER SANITÁRIO MISTO 6,00 X 2,40 M, COM 3 VASOS, 6 CHUVEIROS, LAVATÓRIO E MICTÓRIO (EXCLUSO MOBILIZAÇÃO / DESMOBILIZAÇÃO)	GOINFRA CIVIL	mes	2,00	R\$ 1.287,50	R\$ 1.552,85	R\$ 2.575,00	R\$ 3.105,70
1.8	060104	ANDAIME METALICO TORRE (ALUGUEL/MES)	GOINFRA CIVIL	m	56,00	R\$ 28,60	R\$ 34,49	R\$ 1.601,60	R\$ 1.931,44
1.9	270808	PLACA INAUGURACAO ACO INOXIDAVEL (40 X 25)	GOINFRA CIVIL	Un	1,00	R\$ 287,68	R\$ 346,97	R\$ 287,68	R\$ 346,97
2	GERENCIAMENTO / FISCALIZAÇÃO DE OBRAS							R\$ 13.297,60	R\$ 16.039,68
2.1	250101	ENGENHEIRO - (OBRAS CIVIS)	GOINFRA CIVIL	H	48,00	R\$ 95,02	R\$ 114,60	R\$ 4.560,96	R\$ 5.500,80
2.2	250103	ENCARREGADO - (OBRAS CIVIS)	GOINFRA CIVIL	H	352,00	R\$ 24,82	R\$ 29,94	R\$ 8.736,64	R\$ 10.538,88
3	MOVIMENTAÇÃO DE TERRA							R\$ 613,85	R\$ 740,36
3.1	VALAS BLOCOS							R\$ 315,93	R\$ 381,04
3.1.1	050901	ESCAVACAO MANUAL DE VALAS (SAPATAS/BLOCOS)	GOINFRA CIVIL	m3	1,89	R\$ 45,32	R\$ 54,66	R\$ 85,65	R\$ 103,31
3.1.2	030105	TRANSPORTE DE ENTULHO EM CAÇAMBA ESTACIONÁRIA INCLUSO A CARGA MANUAL	GOINFRA CIVIL	m3	2,46	R\$ 93,61	R\$ 112,90	R\$ 230,28	R\$ 277,73
3.2	VALAS BALDRAME							R\$ 297,92	R\$ 359,32
3.2.1	040101	ESCAVACAO MANUAL DE VALAS < 1 MTS. (OBRAS CIVIS)	GOINFRA CIVIL	m3	1,89	R\$ 35,79	R\$ 43,17	R\$ 67,64	R\$ 81,59
3.2.2	030105	TRANSPORTE DE ENTULHO EM CAÇAMBA ESTACIONÁRIA INCLUSO A CARGA MANUAL	GOINFRA CIVIL	m3	2,46	R\$ 93,61	R\$ 112,90	R\$ 230,28	R\$ 277,73
4	FUNDAÇÕES/INFRAESTRUTURA							R\$ 17.437,92	R\$ 21.032,28
4.1	BLOCOS							R\$ 3.510,53	R\$ 4.233,96
4.1.1	97083	COMPACTAÇÃO MECÂNICA DE SOLO PARA EXECUÇÃO DE RADIER, PISO DE CONCRETO OU LAJE SOBRE SOLO, COM COMPACTADOR DE SOLOS A PERCUSSÃO. AF_09/2021	SINAPI	M2	4,20	R\$ 3,45	R\$ 4,16	R\$ 14,49	R\$ 17,47
4.1.2	220050	LASTRO DE CONCRETO REGULARIZADO SEM IMPERMEAB. 1:3:6 ESP= 5CM (BASE)	GOINFRA CIVIL	m2	4,20	R\$ 29,44	R\$ 35,51	R\$ 123,65	R\$ 149,14
4.1.3	060203	FORMA CHAPA DE COMPENSADO RESINADO 12 MM U=3 V (OBRAS CIVIS)	GOINFRA CIVIL	m2	10,26	R\$ 94,52	R\$ 114,00	R\$ 969,78	R\$ 1.169,64

 <b>POLÍCIA MILITAR</b> DO ESTADO DE GOIÁS	<b>PLANILHA ORÇAMENTÁRIA</b>								
	<b>OBRA:</b>	GARAGEM DO BATALHÃO DE CHOQUE - PMGO (SEM DESONERAÇÃO)					<b>DATA :</b> 15/08/2024		<b>BDI :</b> 20,61%
	<b>DESCRIÇÃO:</b>	CONSTRUÇÃO DA GARAGEM DO BATALHÃO DE CHOQUE GOIÂNIA - PMGO					<b>FORTE</b>	<b>VERSÃO</b>	<b>HORA</b> <b>MES</b>
	<b>LOCAL:</b>	ALAMEDA DR. SEBASTIÃO FLEURI, Nº 266, QD. 433, SETOR MARISTA - GOIÂNIA (GO), CEP: 74.180-060.					GOINFRA CIVIL	T250 2024/04 SEM DESONERAÇÃO	117,37%    74,19%
	<b>CLIENTE:</b>	POLÍCIA MILITAR DO ESTADO DE GOIÁS (PMGO)					SINAPI Composições Próprias	2024/06 SEM DESONERAÇÃO PRÓPRIA	108,84%    67,24% 0,00%    0,00%

ITEM	CÓDIGO	DESCRIÇÃO	FORTE	UNIDADE	QTD	VALOR UNITÁRIO R\$		PREÇO TOTAL R\$	
						SEM BDI	COM BDI	SEM BDI	COM BDI
4.1.4	060304	ACO CA-50 A - 8,0 MM (5/16") - (OBRAS CIVIS)	GOINFRA CIVIL	Kg	66,40	R\$ 10,74	R\$ 12,95	R\$ 713,14	R\$ 859,88
4.1.5	052005	ACO CA-50A - 10,0 MM (3/8") - (OBRAS CIVIS)	GOINFRA CIVIL	Kg	32,10	R\$ 10,56	R\$ 12,74	R\$ 338,98	R\$ 408,95
4.1.6	052014	ACO CA-60 - 5,0 MM - (OBRAS CIVIS)	GOINFRA CIVIL	Kg	14,60	R\$ 13,08	R\$ 15,78	R\$ 190,97	R\$ 230,39
4.1.7	051037	CONCRETO USINADO BOMBEÁVEL FCK=30 MPA (O.C.)	GOINFRA CIVIL	m3	1,85	R\$ 611,74	R\$ 737,82	R\$ 1.131,72	R\$ 1.364,97
4.1.8	041013	COMPACTAÇÃO MECÂNICA DE SOLO COM COMPACTADOR DE PERCUSSÃO (SAPO MECÂNICO)	GOINFRA CIVIL	m3	4,20	R\$ 6,62	R\$ 7,98	R\$ 27,80	R\$ 33,52
4.2	<b>ESTACAS</b>							<b>R\$ 6.496,00</b>	<b>R\$ 7.835,10</b>
4.2.1	CP-11311516	ESTACA ESCAVADA MECANICAMENTE, SEM FLUIDO ESTABILIZANTE, COM 30CM DE DIÂMETRO, CONCRETO LANÇADO POR CAMINHÃO BETONEIRA (EXCLUSIVE MOBILIZAÇÃO E DESMOBILIZAÇÃO) - GARAGEM CHOQUE PMGO	Composições Próprias	M	70,00	R\$ 92,80	R\$ 111,93	R\$ 6.496,00	R\$ 7.835,10
4.3	<b>BALDRAME</b>							<b>R\$ 7.431,39</b>	<b>R\$ 8.963,22</b>
4.3.1	97083	COMPACTAÇÃO MECÂNICA DE SOLO PARA EXECUÇÃO DE RADIER, PISO DE CONCRETO OU LAJE SOBRE SOLO, COM COMPACTADOR DE SOLOS A PERCUSSÃO. AF_09/2021	SINAPI	M2	6,32	R\$ 3,45	R\$ 4,16	R\$ 21,80	R\$ 26,29
4.3.2	220050	LASTRO DE CONCRETO REGULARIZADO SEM IMPERMEAB. 1:3:6 ESP= 5CM (BASE)	GOINFRA CIVIL	m2	6,32	R\$ 29,44	R\$ 35,51	R\$ 186,06	R\$ 224,42
4.3.3	060203	FORMA CHAPA DE COMPENSADO RESINADO 12 MM U=3 V (OBRAS CIVIS)	GOINFRA CIVIL	m2	28,88	R\$ 94,52	R\$ 114,00	R\$ 2.729,74	R\$ 3.292,32
4.3.4	060303	ACO CA-50-A - 6,3 MM (1/4") - (OBRAS CIVIS)	GOINFRA CIVIL	Kg	41,90	R\$ 10,85	R\$ 13,09	R\$ 454,62	R\$ 548,47
4.3.5	060304	ACO CA-50 A - 8,0 MM (5/16") - (OBRAS CIVIS)	GOINFRA CIVIL	Kg	22,10	R\$ 10,74	R\$ 12,95	R\$ 237,35	R\$ 286,20
4.3.6	052005	ACO CA-50A - 10,0 MM (3/8") - (OBRAS CIVIS)	GOINFRA CIVIL	Kg	24,80	R\$ 10,56	R\$ 12,74	R\$ 261,89	R\$ 315,95
4.3.7	060306	ACO CA-50A - 12,5 MM (1/2") - (OBRAS CIVIS)	GOINFRA CIVIL	Kg	16,30	R\$ 11,30	R\$ 13,63	R\$ 184,19	R\$ 222,17
4.3.8	060307	ACO CA-50 - 16,0 MM (5/8") - (OBRAS CIVIS)	GOINFRA CIVIL	Kg	132,80	R\$ 11,41	R\$ 13,76	R\$ 1.515,25	R\$ 1.827,33
4.3.9	052014	ACO CA-60 - 5,0 MM - (OBRAS CIVIS)	GOINFRA CIVIL	Kg	59,80	R\$ 13,08	R\$ 15,78	R\$ 782,18	R\$ 943,64
4.3.10	051037	CONCRETO USINADO BOMBEÁVEL FCK=30 MPA (O.C.)	GOINFRA CIVIL	m3	1,73	R\$ 611,74	R\$ 737,82	R\$ 1.058,31	R\$ 1.276,43
5	<b>ESTRUTURA METÁLICA</b>							<b>R\$ 38.167,29</b>	<b>R\$ 46.025,94</b>
5.1	150204	ESTRUTURA METÁLICA CONVENCIONAL EM AÇO DO TIPO MR-250 / ASTM A36 COM FUNDO ANTICORROSIVO	GOINFRA CIVIL	Kg	2.297,85	R\$ 16,61	R\$ 20,03	R\$ 38.167,29	R\$ 46.025,94
6	<b>COBERTURA</b>							<b>R\$ 42.517,49</b>	<b>R\$ 51.279,18</b>
6.1	92580	TRAMA DE AÇO COMPOSTA POR TERÇAS PARA TELHADOS DE ATÉ 2 ÁGUAS PARA TELHA ONDULADA DE FIBROCIMENTO, METÁLICA, PLÁSTICA OU TERMOACÚSTICA, INCLUSIVE TRANSPORTE VERTICAL. AF_07/2019	SINAPI	M2	152,41	R\$ 46,21	R\$ 55,73	R\$ 7.042,87	R\$ 8.493,81
6.2	160971	COBERTURA COM TELHA TERMOACUSTICA TRAPEZOIDAL NÚCLEO PIR 30MM EM AÇO GALVALUME, #0,43MM (TELHA/FILME)	GOINFRA CIVIL	m2	152,41	R\$ 217,53	R\$ 262,36	R\$ 33.153,75	R\$ 39.986,29
6.3	160963	CUMEEIRA PARA TELHA GALVANIZADA TRAPEZOIDAL 0,43MM	GOINFRA CIVIL	M	14,50	R\$ 40,10	R\$ 48,36	R\$ 581,45	R\$ 701,22

 <b>POLÍCIA MILITAR</b> DO ESTADO DE GOIÁS	<b>PLANILHA ORÇAMENTÁRIA</b>									
	<b>OBRA:</b>	GARAGEM DO BATALHÃO DE CHOQUE - PMGO (SEM DESONERAÇÃO)					<b>DATA :</b> 15/08/2024		<b>BDI :</b> 20,61%	
	<b>DESCRIÇÃO:</b>	CONSTRUÇÃO DA GARAGEM DO BATALHÃO DE CHOQUE GOIÂNIA - PMGO					<b>FONTE</b>	<b>VERSÃO</b>	<b>HORA</b>	<b>MES</b>
	<b>LOCAL:</b>	ALAMEDA DR. SEBASTIÃO FLEURI, N° 266, QD. 433, SETOR MARISTA - GOIÂNIA (GO), CEP: 74.180-060.					GOINFRA CIVIL	T250 2024/04 SEM DESONERAÇÃO	117,37%	74,19%
	<b>CLIENTE:</b>	POLÍCIA MILITAR DO ESTADO DE GOIÁS (PMGO)					SINAPI Composições Próprias	2024/06 SEM DESONERAÇÃO PRÓPRIA	108,84% 0,00%	67,24% 0,00%

ITEM	CÓDIGO	DESCRIÇÃO	FONTE	UNIDADE	QTD	VALOR UNITÁRIO R\$		PREÇO TOTAL R\$	
						SEM BDI	COM BDI	SEM BDI	COM BDI
6.4	160601	CALHA DE CHAPA GALVANIZADA	GOINFRA CIVIL	m	29,00	R\$ 59,98	R\$ 72,34	R\$ 1.739,42	R\$ 2.097,86
7	<b>ALVENARIA / VEDAÇÕES / DIVISÓRIAS</b>							<b>R\$ 25.856,11</b>	<b>R\$ 31.185,24</b>
7.1	103318	ALVENARIA DE VEDAÇÃO DE BLOCOS VAZADOS DE CONCRETO DE 14X19X39 CM (ESPESSURA 14 CM) E ARGAMASSA DE ASSENTAMENTO COM PREPARO EM BETONEIRA. AF_12/2021	SINAPI	M2	217,10	R\$ 100,67	R\$ 121,42	R\$ 21.855,46	R\$ 26.360,28
7.2	93205	CINTA DE AMARRAÇÃO DE ALVENARIA MOLDADA IN LOCO COM UTILIZAÇÃO DE BLOCOS CANALETA, ESPESSURA DE *20* CM. AF_03/2024	SINAPI	M	66,80	R\$ 59,89	R\$ 72,23	R\$ 4.000,65	R\$ 4.824,96
8	<b>REVESTIMENTOS</b>							<b>R\$ 14.788,86</b>	<b>R\$ 17.836,94</b>
8.1	<b>PAREDES</b>							<b>R\$ 14.788,86</b>	<b>R\$ 17.836,94</b>
8.1.1	200101	CHAPISCO COMUM	GOINFRA CIVIL	m2	434,20	R\$ 5,88	R\$ 7,09	R\$ 2.553,10	R\$ 3.078,48
8.1.2	130152	REBOCO (1CALH:4ARFC+100KG CI/M3) ESP.= 1CM	GOINFRA CIVIL	m2	434,20	R\$ 28,18	R\$ 33,99	R\$ 12.235,76	R\$ 14.758,46
9	<b>PISO</b>							<b>R\$ 23.056,55</b>	<b>R\$ 27.808,28</b>
9.1	103075	EXECUÇÃO DE PISO DE CONCRETO, COM ACABAMENTO SUPERFICIAL, ESPESSURA DE 15 CM, FCK = 30 MPA, COM USO DE FORMAS EM MADEIRA SERRADA. AF_09/2021	SINAPI	M2	105,90	R\$ 217,72	R\$ 262,59	R\$ 23.056,55	R\$ 27.808,28
10	<b>PINTURA</b>							<b>R\$ 7.918,41</b>	<b>R\$ 9.550,39</b>
10.1	<b>PAREDES</b>							<b>R\$ 5.770,52</b>	<b>R\$ 6.960,23</b>
10.1.1	260601	PINTURA TEXTURIZADA C/SELADOR ACRILICO	GOINFRA CIVIL	m2	434,20	R\$ 13,29	R\$ 16,03	R\$ 5.770,52	R\$ 6.960,23
10.2	<b>ESTRUTURA METÁLICA</b>							<b>R\$ 2.147,89</b>	<b>R\$ 2.590,16</b>
10.2.1	261609	PINTURA ESMALTE ALQUIDICO ESTRUTURA METALICA 2 DEMAOS	GOINFRA CIVIL	m2	171,42	R\$ 12,53	R\$ 15,11	R\$ 2.147,89	R\$ 2.590,16
11	<b>SERVIÇOS COMPLEMENTARES</b>							<b>R\$ 3.304,91</b>	<b>R\$ 3.986,12</b>
11.1	<b>IMPERMEABILIZAÇÃO</b>							<b>R\$ 2.881,31</b>	<b>R\$ 3.475,68</b>
11.1.1	<b>BALDRAME</b>							<b>R\$ 1.108,77</b>	<b>R\$ 1.337,41</b>
11.1.1.1	120902	IMPERMEABILIZACAO VIGAS BALDRAMES E=2,0 CM	GOINFRA CIVIL	m2	31,58	R\$ 35,11	R\$ 42,35	R\$ 1.108,77	R\$ 1.337,41
11.1.2	<b>RODAPÉ</b>							<b>R\$ 1.772,54</b>	<b>R\$ 2.138,27</b>
11.1.2.1	121105	IMPERMEABILIZAÇÃO DE ALICERCE / "PÉ" DE PAREDE / PEITORIL E ALVENARIA DE UM MODO GERAL COM CIMENTO CRISTALIZANTE SEMI FLEXÍVEL - 2 DEMÃOS ( ESPECÍFICO PARA OBRAS DE REFORMA)	GOINFRA CIVIL	m2	100,20	R\$ 17,69	R\$ 21,34	R\$ 1.772,54	R\$ 2.138,27
11.2	<b>LIMPEZA</b>							<b>R\$ 423,60</b>	<b>R\$ 510,44</b>
11.2.1	270501	LIMPEZA FINAL DE OBRA - (OBRAS CIVIS)	GOINFRA CIVIL	m2	105,90	R\$ 4,00	R\$ 4,82	R\$ 423,60	R\$ 510,44
								<b>VALOR BDI TOTAL:</b>	<b>R\$ 41.080,34</b>
								<b>VALOR ORÇAMENTO:</b>	<b>R\$ 199.357,98</b>



 <b>POLÍCIA MILITAR</b> DO ESTADO DE GOIÁS	PLANILHA ORÇAMENTÁRIA												
	OBRA:	GARAGEM DO BATALHÃO DE CHOQUE - PMGO (SEM DESONERAÇÃO)				DATA :		15/08/2024		BDI :		20,61%	
	DESCRIÇÃO:	CONSTRUÇÃO DA GARAGEM DO BATALHÃO DE CHOQUE GOIÂNIA - PMGO				FONTE		VERSÃO		HORA		MES	
	LOCAL:	ALAMEDA DR. SEBASTIÃO FLEURI, N° 266, QD. 433, SETOR MARISTA - GOIÂNIA (GO), CEP: 74.180-060.				GOINFRA CIVIL		T250 2024/04 SEM DESONERAÇÃO		117,37%		74,19%	
	CLIENTE:	POLÍCIA MILITAR DO ESTADO DE GOIÁS (PMGO)				SINAPI		2024/06 SEM DESONERAÇÃO		108,84%		67,24%	
						Composições Próprias		PRÓPRIA		0,00%		0,00%	
VALOR TOTAL: R\$ 240.438,32													

 <b>POLÍCIA MILITAR</b> DO ESTADO DE GOIÁS	RESUMO DO ORÇAMENTO							
	OBRA:	GARAGEM DO BATALHÃO DE CHOQUE - PMGO (SEM DESONERAÇÃO)	DATA : 15/08/2024				BDI : 20,61%	
			FONTE	VERSÃO	HORA	MES		
	DESCRIÇÃO:	CONSTRUÇÃO DA GARAGEM DO BATALHÃO DE CHOQUE GOIÂNIA - PMGO	GOINFRA CIVIL	T250 2024/04 SEM DESONERAÇÃO	117,37%	74,19%		
	LOCAL:	ALAMEDA DR. SEBASTIÃO FLEURI, N° 266, QD. 433, SETOR MARISTA - GOIÂNIA (GO), CEP: 74.180-060.	SINAPI	2024/06 SEM DESONERAÇÃO	108,84%	67,24%		
	CLIENTE:	POLÍCIA MILITAR DO ESTADO DE GOIÁS (PMGO)	Composições Próprias	PRÓPRIA	0,00%	0,00%		

CÓDIGO	DESCRIÇÃO	PREÇO TOTAL	%
1	SERVIÇOS PRELIMINARES	R\$ 14.953,91	6,22%
2	GERENCIAMENTO / FISCALIZAÇÃO DE OBRAS	R\$ 16.039,68	6,67%
3	MOVIMENTAÇÃO DE TERRA	R\$ 740,36	0,31%
4	FUNDAÇÕES/INFRAESTRUTURA	R\$ 21.032,28	8,75%
5	ESTRUTURA METÁLICA	R\$ 46.025,94	19,14%
6	COBERTURA	R\$ 51.279,18	21,33%
7	ALVENARIA / VEDAÇÕES / DIVISÓRIAS	R\$ 31.185,24	12,97%
8	REVESTIMENTOS	R\$ 17.836,94	7,42%
9	PISO	R\$ 27.808,28	11,57%
10	PINTURA	R\$ 9.550,39	3,97%
11	SERVIÇOS COMPLEMENTARES	R\$ 3.986,12	1,66%
		VALOR BDI TOTAL:	R\$ 41.080,34 100,00%
		VALOR ORÇAMENTO:	R\$ 199.357,98
		VALOR TOTAL:	R\$ 240.438,32

<div></div> <div><b>POLÍCIA MILITAR</b> DO ESTADO DE GOIÁS</div>	CRONOGRAMA FÍSICO-FINANCEIRO							
	OBRA:	GARAGEM DO BATALHÃO DE CHOQUE - PMGO (SEM DESONERAÇÃO)	DATA : 15/08/2024				BDI : 20,61%	
			FONTE	VERSÃO	HORA	MES		
	DESCRIÇÃO:	CONSTRUÇÃO DA GARAGEM DO BATALHÃO DE CHOQUE GOIÂNIA - PMGO	GOINFRA CIVIL	T250 2024/04 SEM DESONERAÇÃO	117,37%	74,19%		
	LOCAL:	ALAMEDA DR. SEBASTIÃO FLEURI, N° 266, QD. 433, SETOR MARISTA - GOIÂNIA (GO), CEP: 74.180-060.	SINAPI	2024/06 SEM DESONERAÇÃO	108,84%	67,24%		
	CLIENTE:	POLÍCIA MILITAR DO ESTADO DE GOIÁS (PMGO)	Composições Próprias	PROPRIA	0,00%	0,00%		

ITEM	DESCRIÇÃO	VALOR (R\$)	MÊS 1	MÊS 2	Total parcela
1	SERVIÇOS PRELIMINARES	R\$ 14.953,91	54,25 %	45,75 %	100,00 %
			R\$ 4.359,11	R\$ 10.594,80	R\$ 14.953,91
2	GERENCIAMENTO / FISCALIZAÇÃO DE OBRAS	R\$ 16.039,68	50,00 %	50,00 %	100,00 %
			R\$ 8.019,84	R\$ 8.019,84	R\$ 16.039,68
3	MOVIMENTAÇÃO DE TERRA	R\$ 740,36	100,00 %		100,00 %
			R\$ 740,36		R\$ 740,36
4	FUNDAÇÕES/INFRAESTRUTURA	R\$ 21.032,28	100,00 %		100,00 %
			R\$ 21.032,28		R\$ 21.032,28
5	ESTRUTURA METÁLICA	R\$ 46.025,94	50,00 %	50,00 %	100,00 %
			R\$ 23.012,97	R\$ 23.012,97	R\$ 46.025,94
6	COBERTURA	R\$ 51.279,18	30,00 %	70,00 %	100,00 %
			R\$ 15.383,75	R\$ 35.895,43	R\$ 51.279,18
7	ALVENARIA / VEDAÇÕES / DIVISÓRIAS	R\$ 31.185,24	60,00 %	40,00 %	100,00 %
			R\$ 18.711,14	R\$ 12.474,10	R\$ 31.185,24
8	REVESTIMENTOS	R\$ 17.836,94		100,00 %	100,00 %
				R\$ 17.836,94	R\$ 17.836,94
9	PISO	R\$ 27.808,28	50,00 %	50,00 %	100,00 %
			R\$ 13.904,14	R\$ 13.904,14	R\$ 27.808,28
10	PINTURA	R\$ 9.550,39		100,00 %	100,00 %
				R\$ 9.550,39	R\$ 9.550,39
11	SERVIÇOS COMPLEMENTARES	R\$ 3.986,12		100,00 %	100,00 %
				R\$ 3.986,12	R\$ 3.986,12
R\$ 240.438,32			R\$ 105.163,59	R\$ 135.274,73	R\$ 240.438,32
			R\$ 105.163,59	R\$ 240.438,32	



 <b>POLÍCIA MILITAR</b> DO ESTADO DE GOIÁS	<b>COMPOSIÇÃO DO BDI</b>					
	<b>OBRA:</b>	GARAGEM DO BATALHÃO DE CHOQUE - PMGO (SEM DESONERAÇÃO)	<b>DATA :</b> 15/08/2024		<b>BDI :</b> 20,61%	
			<b>FONTE</b>	<b>VERSÃO</b>	<b>HORA</b>	<b>MES</b>
	<b>DESCRIÇÃO:</b>	CONSTRUÇÃO DA GARAGEM DO BATALHÃO DE CHOQUE GOIÂNIA - PMGO	GOINFRA CIVIL	T250 2024/04 SEM DESONERAÇÃO	117,37%	74,19%
			SINAPI	2024/06 SEM DESONERAÇÃO	108,84%	67,24%
	<b>LOCAL:</b>	ALAMEDA DR. SEBASTIÃO FLEURI, N° 266, QD. 433, SETOR MARISTA - GOIÂNIA (GO), CEP: 74.180-060.	Composições Próprias	PRÓPRIA	0,00%	0,00%
<b>CLIENTE:</b>	POLÍCIA MILITAR DO ESTADO DE GOIÁS (PMGO)					

COD	DESCRIÇÃO	%
	<b>Benefício</b>	
S+G	Garantia/seguros	0,80%
L	Lucro	6,16%
	<b>TOTAL</b>	<b>6,96%</b>
	<b>Despesas Indiretas</b>	
DF	Despesas financeiras	1,23%
AC	Administração central	3,00%
R	Riscos	0,97%
	<b>TOTAL</b>	<b>5,20%</b>
<b>T</b>	<b>Impostos</b>	
	COFINS	3,00%
	ISSQN	3,00%
	PIS	0,65%
	<b>TOTAL</b>	<b>6,65%</b>

**BDI = 20,61%**

$$\frac{(1 + AC + S + G + R) \times (1 + DF) \times (1 + L)}{(1 - T)} - 1$$

**Registro de Responsabilidade Técnica - RRT****1. RESPONSÁVEL TÉCNICO**

Nome Civil/Social: EDSON HUGO RIBEIRO FILHO

Título Profissional: Arquiteto(a) e Urbanista

CPF: 008.XXX.XXX-46

Nº do Registro: 00A1444603

**1.1 Empresa Contratada**

Razão Social: JP ENGENHARIA E CONSULTORIA LTDA - ME

Período de Responsabilidade Técnica: 01/06/2021 - sem data fim

CNPJ: 11.XXX.XXX/0001-51

Nº Registro: PJ13377-9

**2. DETALHES DO RRT**

Nº do RRT: SI14008174I00CT001

Data de Cadastro: 23/02/2024

Data de Registro: 27/02/2024

Modalidade: RRT SIMPLES

Forma de Registro: INICIAL

Forma de Participação: INDIVIDUAL

**2.1 Valor da(s) taxa(s)**

Valor da(s) taxa(s): R\$119,61

Boleto nº 19838750

Pago em: 27/02/2024

**3. DADOS DO SERVIÇO/CONTRATANTE****3.1 Serviço 001**

Contratante: POLICIA MILITAR DO ESTADO DE GOIÁS

Tipo: Órgão Público

Valor do Serviço/Honorários: R\$1.000,00

CPF/CNPJ: 01.XXX.XXX/0001-73

Data de Início: 31/05/2023

Data de Previsão de Término: 16/11/2025

**3.1.1 Endereço da Obra/Serviço**

País: Brasil

Tipo Logradouro: ALAMEDA

Logradouro: DOUTOR SEBASTIÃO FLEURY

Bairro: SETOR MARISTA

CEP: 74180060

Nº: 266

Complemento: QD 433

Cidade/UF: GOIÂNIA/GO

**3.1.2 Atividade(s) Técnica(s)**

Grupo: PROJETO

Atividade: 1.1.3 - Projeto arquitetônico de reforma

Grupo: PROJETO

Atividade: 1.1.2 - Projeto arquitetônico

Quantidade: 231,57

Unidade:

Quantidade: 118,12

Unidade:

**3.1.3 Tipologia**

Tipologia: Institucional

**3.1.4 Descrição da Obra/Serviço**

Projeto de arquitetura de reforma da Academia e construção da Garagem do Batalhão de CHOQUE da PMGO, localizado na cidade de Goiânia (GO). A academia tendo 231,57m² e a garagem tendo 118,12m², toda a elaboração foi feita em Building Information Modeling (BIM).



### 3.1.5 Declaração de Acessibilidade

Declaro o atendimento às regras de acessibilidade previstas em legislação e em normas técnicas pertinentes para as edificações abertas ao público, de uso público ou privativas de uso coletivo, conforme § 1º do art. 56 da Lei nº 13146, de 06 de julho de 2015.

### 4. RRT VINCULADO POR FORMA DE REGISTRO

Nº do RRT	Contratante	Forma de Registro	Data de Registro
<b>SI14008174I00CT001</b>	<b>POLICIA MILITAR DO ESTADO DE GOIÁS</b>	<b>INICIAL</b>	<b>23/02/2024</b>

### 5. DECLARAÇÃO DE VERACIDADE

Declaro para os devidos fins de direitos e obrigações, sob as penas previstas na legislação vigente, que as informações cadastradas neste RRT são verdadeiras e de minha responsabilidade técnica e civil.

### 6. ASSINATURA ELETRÔNICA

Documento assinado eletronicamente por meio do SICCAU do arquiteto(a) e urbanista EDSON HUGO RIBEIRO FILHO, registro CAU nº 00A1444603, na data e hora: 23/02/2024 11:42:13, com o uso de login e de senha. O **CPF/CNPJ** está oculto visando proteger os direitos fundamentais de liberdade, privacidade e o livre desenvolvimento da personalidade da pessoa natural (**LGPD**)

A autenticidade deste RRT pode ser verificada em: <https://siccau.caubr.gov.br/app/view/sight/externo?form=Servicos>, ou via QRCode.







Anotação de Responsabilidade Técnica - ART  
Lei nº 6.496, de 7 de dezembro de 1977

**CREA-GO**

**ART Obra ou serviço**  
**1020240049934**

**Conselho Regional de Engenharia e Agronomia de Goiás**

**1. Responsável Técnico(a)**

**JOAO PAULO SANTOS SOKOLOWSKEI**

RNP: **1007024380**

Título profissional: **Engenheiro Civil,**

Registro: **16986/D-GO**

Empresa contratada: **JP ENGENHARIA E CONSULTORIA LTDA - ME - Registro CREA-GO: 15944**

**2. Dados do Contrato**

Contratante: **POLÍCIA MILITAR DO ESTADO DE GOIÁS**

CPF/CNPJ: **01.409.671/0001-73**

Rua 115, Nº 04

Bairro: **Setor Sul**

CEP: **74085-325**

Quadra: 0 Lote: 0

Complemento:

Cidade: **Goiania-GO**

E-Mail:

Fone: **(62)32011646**

Contrato: **15/2023**

Celebrado em: **31/05/2023**

Valor Obra/Serviço R\$: **1.000,00**

Tipo de contratante: **Pessoa Jurídica de Direito Público**

Ação institucional: **Órgão Público**

**3. Dados da Obra/Serviço**

Alameda Doutor Sebastiao Fleury, Nº 266

Bairro: **Setor Marista**

CEP: **74180-060**

Quadra: 433 Lote: 0

Complemento:

Cidade: **Goiania-GO**

Data de Inicio: **31/05/2023**

Previsão término: **16/11/2025**

Coordenadas Geográficas: **-16.7031638,-49.2570583**

Finalidade: **Outro**

Proprietário(a): **POLÍCIA MILITAR DO ESTADO DE GOIÁS**

CPF/CNPJ: **01.409.671/0001-73**

E-Mail:

Fone: **(62) 32011646**

Tipo de proprietário(a): **Pessoa Jurídica de Direito Público**

**4. Atividade Técnica**

**ATUACAO**

PROJETO ESTRUTURA METALICA

Quantidade

Unidade

PROJETO FUNDACOES PROFUNDAS

118,12

METROS QUADRADOS

ORCAMENTO EDIFICIO DE ALVENARIA PARA FINS DIVERSOS

118,12

METROS QUADRADOS

ORCAMENTO EDIFICIO DE ALVENARIA PARA FINS DIVERSOS

118,12

METROS QUADRADOS

231,57

METROS QUADRADOS

*O registro da A.R.T. não obriga ao CREA-GO a emitir a Certidão de Acervo Técnico (C.A.T.), a confecção e emissão do documento apenas ocorrerá se as atividades declaradas na A.R.T. forem condizentes com as atribuições do(a) Profissional. As informações constantes desta ART são de responsabilidade do(a) profissional. Este documento poderá, a qualquer tempo, ter seus dados, preenchimento e atribuições profissionais conferidos pelo CREA-GO.*

*Após a conclusão das atividades técnicas o(a) profissional deverá proceder a baixa desta ART*

**5. Observações**

ELABORAÇÃO DE SERVIÇOS DE ENGENHARIA PARA REFORMA DA ACADEMIA E CONSTRUÇÃO DA GARAGEM DO BATALHÃO DE CHOQUE DA PMGO, LOCALIZADO NA CIDADE DE GOIÂNIA (GO). A ACADEMIA TENDO 231,57M2 E A GARAGEM TENDO 118,12M2. CONTRATO Nº 15/2023. (PROJETO EXECUTIVO DE FUNDAÇÕES PARA A GARAGEM, PROJETO EXECUTIVO DE ESTRUTURA METÁLICA PARA A GARAGEM, ELABORAÇÃO DE PLANILHA ORÇAMENTÁRIA PARA A GARAGEM, ELABORAÇÃO DE PLANILHA ORÇAMENTÁRIA PARA A ACADEMIA).

**6. Declarações**

Acessibilidade: Sim: Declaro atendimento às regras de acessibilidade previstas nas normas técnicas da ABNT, na legislação específica e no Decreto nº 5.296, de 2 de dezembro de 2004.

**7. Entidade de Classe**

**NENHUMA**

**8. Assinaturas**

Declaro serem verdadeiras as informações acima

**Goiânia**, **28** de **fevereiro** de **2024**.

Local

Data

JOAO PAULO SANTOS SOKOLOWSKEI - CPF: 012.199.961-06

POLÍCIA MILITAR DO ESTADO DE GOIÁS - CPF/CNPJ: 01.409.671/0001-73

**9. Informações**

- A ART é válida somente após a conferência e o CREA-GO receber a informação do PAGAMENTO PELO BANCO.

- A autenticidade deste documento pode ser verificada no site

[www.creago.org.br](http://www.creago.org.br).

- A guarda da via assinada da ART será de responsabilidade do(a) profissional e do(a) contratante com o objetivo de documentar o vínculo contratual.

- Não é mais necessário enviar o documento original para o CREA-GO. O CREA-GO não mais afixará carimbo na nova ART.



[www.creago.org.br](http://www.creago.org.br) atendimento@creago.org.br  
Tel: (62) 3221-6200



Valor da ART:  
**99,64**

Registrada em  
**28/02/2024**

Valor Pago  
R\$ **99,64**

Nosso Numero  
**28320690124049233**

Situação  
**Registrada/OK**

Não possui  
**Livro de Ordem**

Não Possui  
**CAT**



# **POLÍCIA MILITAR**

## **DO ESTADO DE GOIÁS**

### **MEMORIAL DESCRITIVO**

GARAGEM DO BATALHÃO DE CHOQUE –  
PMGO

GOIÂNIA, JANEIRO DE 2024.



## **Sumário**

<b>1.</b>	<b>CONSIDERAÇÕES INICIAIS .....</b>	<b>3</b>
<b>2.</b>	<b>INTERPRETAÇÃO DE DOCUMENTOS FORNECIDOS .....</b>	<b>4</b>
<b>3.</b>	<b>DESCRIÇÃO GERAL DA OBRA.....</b>	<b>4</b>
<b>4.</b>	<b>DISPOSIÇÕES GERAIS .....</b>	<b>5</b>
<b>5.</b>	<b>SERVIÇOS PRELIMINARES .....</b>	<b>6</b>
5.1.	INSTALAÇÃO DO CANTEIRO DE OBRAS .....	6
5.2.	PLOTAGEM E CÓPIA DE PROJETOS.....	7
5.3.	DESPESAS LEGAIS, LICENÇAS E TAXAS.....	7
<b>6.</b>	<b>ADMINISTRAÇÃO DA OBRA .....</b>	<b>7</b>
6.1.	RESPONSÁVEL TÉCNICO PELA OBRA .....	7
6.2.	MESTRE DE OBRAS.....	8
6.3.	LIVRO DE ORDENS E OCORRÊNCIAS .....	8
<b>7.</b>	<b>MOVIMENTAÇÃO DE TERRA .....</b>	<b>9</b>
<b>8.</b>	<b>INFRA-ESTRUTURA .....</b>	<b>9</b>
8.1.	ESTACAS ESCAVADAS .....	10
8.2.	BLOCOS DE COROAMENTO .....	10
<b>9.</b>	<b>ESTRUTURA METÁLICA .....</b>	<b>11</b>
<b>10.</b>	<b>COBERTURA.....</b>	<b>12</b>
10.1.	TELHAMENTO .....	12
10.2.	CALHAS E RUFOS .....	12
<b>11.</b>	<b>ALVENARIA / VEDAÇÕES.....</b>	<b>12</b>
<b>12.</b>	<b>REVESTIMENTO .....</b>	<b>14</b>
12.1.	CHAPISCO/REBOCO .....	14
12.2.	PISO DE CONCRETO .....	14
<b>13.</b>	<b>PINTURA.....</b>	<b>14</b>
13.1.	PAREDES.....	15





<b>14. COMPLEMENTAÇÃO DE OBRA .....</b>	<b>15</b>
14.1. IMPERMEABILIZAÇÃO .....	15
14.2. LIMPEZA DA OBRA .....	16
14.2.1. LIMPEZA PERMANENTE DA OBRA.....	16
14.2.2. RETIRADA DE ENTULHOS .....	16
<b>15. NOTAS E OBSERVAÇÕES .....</b>	<b>16</b>



## **MEMORIAL DESCRITIVO – GARAGEM DO BATALHÃO DE CHOQUE PMGO**

### **1. CONSIDERAÇÕES INICIAIS**

O presente memorial descritivo de procedimentos estabelece as condições técnicas mínimas a serem obedecidas na execução das obras e serviços relativos a Construção da Garagem do Batalhão de CHOQUE / PMGO, localizado na cidade de Goiânia (GO). Os parâmetros mínimos a serem atendidos para materiais, serviços e equipamentos, seguindo as normas técnicas da ABNT e constituirão parte integrante dos contratos de obras e serviços.

A planilha orçamentária descreve os quantitativos, como também valores em consonância com os projetos básicos fornecidos.

Este memorial tem como objetivo complementar e/ou esclarecer as informações contidas no Projeto Arquitetônico e nas planilhas quantitativas.

É de responsabilidade da empresa licitante/executante verificar e apontar discrepâncias nos projetos para que sejam corrigidas, sob pena de ter que concluir a execução arcando com as mesmas se não forem apontadas.

Todos os materiais a serem empregados na execução dos serviços deverão ser comprovadamente de boa qualidade e satisfazer rigorosamente as especificações a seguir.

Todos os serviços serão executados em completa obediência aos princípios de boa técnica, devendo, ainda, satisfazer rigorosamente às Normas Brasileiras.

Ficará a critério da fiscalização, impugnar parcial ou totalmente qualquer trabalho que esteja em desacordo com o proposto nas normas, como também as especificações de material e do projeto em questão conforme seja o caso.

Toda e qualquer alteração do projeto durante a obra deverá ser feita mediante consulta prévia da fiscalização.

A obra irá contemplar as seguintes etapas de serviços:

- SERVIÇOS PRELIMINARES;
- FISCALIZAÇÃO/GERENCIAMENTO DE OBRAS;
- COBERTURA;
- INSTALAÇÕES ELÉTRICAS;
- ALVENARIA/VEDAÇÕES/DIVISÓRIAS;
- REVESTIMENTOS;



- PISO;
- ESQUADRIAS;
- PINTURA;
- COMPLEMENTAÇÃO DE OBRA.

## **2. INTERPRETAÇÃO DE DOCUMENTOS FORNECIDOS**

A execução dos serviços deverá obedecer rigorosamente aos Projetos e às Especificações, não podendo ser inserida qualquer modificação sem o consentimento prévio da FISCALIZAÇÃO. Os Projetos, o Memorial Descritivo e a Planilha são complementares entre si, devendo as eventuais discordâncias serem resolvidas pela FISCALIZAÇÃO, com a seguinte ordem de prevalência:

- Em caso de divergência entre projetos e planilha, deverá ser consultada a FISCALIZAÇÃO e/ou os autores dos projetos;
- Em caso de divergência entre projetos de escalas diferentes, prevalecerá sempre a de maior escala;
- Em caso de divergência entre os projetos de datas diferentes, prevalecerão sempre os mais recentes;
- Em caso de divergência entre cotas e suas dimensões em escala, prevalecerão sempre a primeira.

## **3. DESCRIÇÃO GERAL DA OBRA**

### **DADOS DA OBRA:**

Obra: Garagem do Choque / PMGO;

Local: Alameda Dr. Sebastião Fleuri, n° 266, Qd. 433, Setor Marista - GOIÂNIA (GO), CEP: 74.180-060.

Contratante: Polícia Militar do Estado de Goiás.

### **DADOS ARQUITETÔNICOS:**

Área construída total: 118,12 m<sup>2</sup>;

Área útil garagem: 105,90m<sup>2</sup>.



#### **4. DISPOSIÇÕES GERAIS**

A empresa CONTRATADA deverá obedecer às normas estabelecidas pelos Conselhos Federal e Regional de Engenharia e Arquitetura pertinentes a execução da Placa de Obra. Deverão ainda ser colocadas placas de todas as empresas envolvidas no empreendimento.

A placa indicativa da obra deverá ser executada respeitando rigorosamente às referências cromáticas, as dimensões, os tipos de letra e os logotipos do modelo apresentado pela CONTRATANTE.

É de responsabilidade da CONTRATADA manter no canteiro de obras um escritório apropriado para a manutenção e o estudo dos projetos, das especificações, dos orçamentos e do cronograma. O mobiliário e os aparelhos necessários ao canteiro de obras ficarão a cargo da CONTRATADA.

A CONTRATADA deverá recolher a Anotação de Responsabilidade Técnica - A.R.T., devidamente paga, de todos os profissionais de nível superior envolvidos na execução da obra.

Deverá ser mantido na obra, um Diário de Obra atualizado, onde serão anotadas todas as decisões tomadas pela FISCALIZAÇÃO, bem como os acidentes de trabalho, dias de chuva e demais ocorrências relativas à obra.

Será obrigatório o uso de Equipamento de Proteção Individual - EPI's por todos os funcionários envolvidos diretamente com a obra.

Deverá ser garantida a segurança das propriedades vizinhas, dos edifícios e das áreas do entorno.

Todos os materiais e suas aplicações deverão obedecer ao prescrito nas Normas da Associação Brasileira de Normas Técnicas - ABNT, aplicáveis e específicas para cada caso. Em caso de dúvida, a CONTRATADA deverá consultar a FISCALIZAÇÃO e/ou o Autor do Projeto, para que sejam sanadas antes da execução do serviço.

Na existência de serviços não discriminados, a CONTRATADA somente poderá executá-los após a aprovação da FISCALIZAÇÃO. A omissão de qualquer procedimento ou norma constante deste Memorial ou em outros documentos contratuais, não exime a CONTRATADA da obrigatoriedade da utilização das melhores técnicas preconizadas para os serviços, respeitando os objetivos básicos de funcionalidade e adequação dos resultados, bem como todas as Normas da ABNT vigentes e as recomendações dos fabricantes.





Toda a área do canteiro de obras deverá ser sinalizada, através de placas, indicações de perigo, instalações e prevenção de acidentes. Instalações apropriadas para combate a incêndio deverão ser previstas em todas as edificações e áreas de serviço. Todos os panos, estopas, trapos oleosos e outros elementos que possam ocasionar fogo deverão ser mantidos em recipientes de metal e removidos da obra e das adjacências a cada noite e, sobre nenhuma hipótese, serão deixados acumular. Todas as precauções deverão ser previstas para se evitar a combustão espontânea.

## **5. SERVIÇOS PRELIMINARES**

Os serviços preliminares serão executados com equipamentos adequados, complementados com o emprego de serviço manual. A escolha dos equipamentos se fará em função da qualidade e do prazo exigido para execução da obra.

Caberá a CONTRATADA, ainda como Proponente à época da licitação, promover minucioso estudo dos projetos fornecidos e do local de sua execução, com especial atenção às possíveis interferências existentes ou a executar, incluindo nos seus preços unitários, os custos relativos a proteções e/ou escoramentos daqueles elementos, bem como, as dificuldades que eles possam oferecer à instalação de equipamentos necessários a execução das obras.

A CONTRATADA deverá tomar todas as providências necessárias para a garantia do rápido e do fácil acesso aos locais dos serviços, estocagem e/ou preparo de materiais, instalados em local seguro, fora do alcance de desvio de águas de chuva, permitindo a execução segura dos serviços.

As soluções para os possíveis problemas durante a execução dos serviços deverão ser previamente submetidas à FISCALIZAÇÃO.

**Placa de obra:** 1,5m X 2,0m

Será de responsabilidade da CONTRATADA providenciar a confecção e afixação das placas de obra da CONTRATADA, com os responsáveis técnicos pelo projeto e execução, em local visível, de acordo com as exigências do CREA-GO e da Prefeitura Municipal.

### **5.1. INSTALAÇÃO DO CANTEIRO DE OBRAS**

Em toda a área interna e externa de abrangência/circundante da obra, que sofrer quaisquer danos durante a mesma, terá de ser



recuperada na mesma forma e espécie que encontrada antes do início da obra. A empreiteira deverá tirar fotos, tantas quantas necessárias, para caracterizar a situação atual, pois será responsabilizada por quaisquer danos causados na área.

Todas as instalações e ligações provisórias serão de responsabilidade da CONTRATADA. Deverão ser locados containers para instalação de um escritório e de um sanitário/vestiário para os funcionários da obra.

Nenhum tipo de material deverá ser depositado, tampouco qualquer serviço poderá ser executado, fora do limite interno do canteiro de obras.

## **5.2. PLOTAGEM E CÓPIA DE PROJETOS**

Todas as cópias da documentação técnica dos projetos, necessárias à execução da obra, serão por conta da Contratada. Os arquivos eletrônicos e as plantas aprovadas originais ficarão à disposição da Contratada.

## **5.3. DESPESAS LEGAIS, LICENÇAS E TAXAS**

A Contratada ficará responsável pela obtenção de todas as licenças necessárias aos serviços que executar, correndo por sua conta exclusiva todas as despesas legais relativas às obras e seu funcionamento, tais como, licenças, emolumentos, taxas de obra e da edificação, registros em cartório, impostos federais, estaduais e municipais, seguros em geral, contratos, selos, despachante e outros referentes à legislação da obra.

Além disso, arcará com as despesas das taxas de ART (Anotação de Responsabilidade Técnica), RRT (Registro de Responsabilidade Técnica) pertinentes à execução da obra, e deverá entregar uma das vias a FISCALIZAÇÃO, devidamente assinada pelo profissional legalmente habilitado.

## **6. ADMINISTRAÇÃO DA OBRA**

### **6.1. RESPONSÁVEL TÉCNICO PELA OBRA**

A obra será localmente administrada por um profissional responsável técnico legalmente habilitado da Contratada, que deverá estar presente diariamente em todas as fases de execução dos serviços e representará a Contratada junto à Fiscalização.



A função deste profissional deverá constar na ART/RRT respectiva. Este "profissional residente" será um engenheiro/arquiteto comprovadamente versado na execução de obras similares, especialidade em restauro de bens imóveis.

A Fiscalização poderá exigir da Contratada a substituição de qualquer profissional do canteiro de obras desde que verificada sua incompetência para a execução das tarefas propostas bem como apresentar hábitos de conduta nocivos à boa administração do canteiro de obras.

## **6.2. MESTRE DE OBRAS**

A Contratada manterá em obra, além de todos os demais operários necessários, um Mestre de Obras que deverá estar sempre presente para prestar quaisquer esclarecimentos necessários à Fiscalização, além de acompanhar prioritariamente o Fiscal da obra em todas as visitas realizadas.

O dimensionamento e a qualificação da equipe de auxiliares ficarão a cargo da Contratada, de acordo com o plano de construção previamente estabelecido.

## **6.3. LIVRO DE ORDENS E OCORRÊNCIAS**

A Contratada manterá Livro de Ordem e Ocorrências que constituirá a memória escrita de todas as atividades relacionadas com a obra ou serviço.

Serão registrados no "Livro de Ordens e Ocorrências" todos os dados e informações exigidos pela NBR5671/84 e pelas resoluções dos Conselhos Profissionais, principalmente:

- a) Todas as ordens de serviços emitidas pelos intervenientes;
- b) Todos os esclarecimentos e instruções da Fiscalização do Contratante à Contratada;
- c) Informações diárias sobre a natureza dos serviços em execução, citando o número de operários nestes serviços;
- d) Informações sobre o tempo (ocorrência de chuvas que possam prejudicar o andamento do serviço etc.)



## **7. MOVIMENTAÇÃO DE TERRA**

Deverá ser feita a escavação manual de valas necessárias para a execução dos blocos e baldrame da fundação/infraestrutura. A profundidade será definida de acordo com o nível do terreno.

Fica entendido que a Construtora conhece o local da obra, correndo por sua conta os serviços necessários durante a execução do movimento de terra, inclusive a remoção de eventuais redes ou canalizações no local.

Será procedida, pela Construtora, periódica remoção de entulhos e detritos acumulados no canteiro no decorrer da obra, não podendo de nenhuma forma existir acúmulos de entulhos fora de caçambas apropriadas.

## **8. INFRA-ESTRUTURA**

Todas as considerações e recomendações quanto ao tipo de fundação e sua execução encontram-se detalhadas no projeto específico de fundação. Levando em consideração os laudos de sondagem do terreno e, conseqüentemente, as características, a fundação do depósito é composta por estacas, blocos de coroamento e viga baldrame e a fundação da bateria de banheiros é composta por estacas e viga baldrame.

Após o início das escavações da fundação, a contratada deverá informar a equipe técnica de fiscalização se o solo permanece ou não como o laudo de sondagem, através de ofício formalizado contendo as devidas informações. Por ocasião da mudança da característica do solo, a equipe acionará em comunicado o engenheiro civil responsável pelo cálculo estrutural, para que o mesmo proceda com o novo cálculo para o solo identificado.

A CONTRATADA não poderá, sob hipótese alguma, realizar alterações no projeto de fundações sem que haja autorização expressa e por escrito da fiscalização da PMGO.

Os serviços deverão ser executados por profissionais especializados e de experiência comprovada. No caso de terceirizar os serviços de fundação, A CONTRATADA deverá, primeiramente, apresentar à fiscalização da PMGO, para aprovação, o nome da empresa e/ou responsável técnico a ser contratado.

São de responsabilidade da Contratada a verificação e conferência das medidas e níveis constantes na prancha de implantação.





### 8.1. ESTACAS ESCAVADAS

As estacas devem ser perfuradas de forma mecanizada com diâmetro que atenda a exigência de projeto (30cm). Após a perfuração do solo, deverá ser realizada completa limpeza na ponta das estacas e compactação do fundo, de maneira a não permitir material solto. Esta limpeza deverá ser realizada com o próprio trado sem aplicar esforços sobre o mesmo. Em seguida, o furo será concretado e armado. A contratada poderá realizar o lançamento do concreto nos elementos somente após análise e aprovação da fiscalização. O cobrimento da armadura de estacas deve ser 5 cm.

### 8.2. BLOCOS DE COROAMENTO

Assim que as escavações das valas referentes aos blocos forem realizadas de acordo com o projeto, é necessário compactar adequadamente o fundo da vala. O solo desse furo deve, em seguida, receber uma camada de 5cm de concreto magro. Ele será o responsável por nivelar o fundo da escavação. Também impedirá que a umidade chegue à estrutura de metal que será logo instalada - o que poderia causar deterioração do aço e prejudicar a estrutura da edificação.

A contratada deverá executar toda a armação dos blocos em aço CA-50 e CA-60 (conforme especificado em projeto), sempre respeitando-se o cobrimento da mesma conforme as normas vigentes. Ressaltamos que nessa etapa deverá ser prevista a armação de espera (arranques) para os pilares - posições definidas em projeto - também ver detalhe específico para pilares.

A forma de madeira a ser utilizada deverá ser apropriada para tal serviço, bem como bem travada, evitando-se assim "embarrigamento" da peça e também deverá respeitar as dimensões de projeto, principalmente nível final da peça de concreto.

A concretagem só será realizada mediante prévia autorização e verificação por parte da fiscalização. O concreto a ser utilizado deverá resultar em uma resistência a compressão de 30 MPa aos 28 dias. Para receber o concreto, o local deverá estar limpo de objetos escusos ao produto final - concreto armado.

Todo material que for escavado e não for reaproveitando para o fechamento da vala após a execução dos blocos de coroamento, deverá ser retirado e transportado para local adequado, respeitando as legislações vigentes.



## **9. ESTRUTURA METÁLICA**

Foi projetada estrutura metálica para a nova garagem.

O aço laminado especificado para a estrutura é o aço ASTM36 de limite de escoamento mínimo de 250Mpa. A fabricação da estrutura abrangerá os serviços: Fabricação, pintura da estrutura metálica e a montagem da estrutura, e deverá seguir as especificações e detalhamentos do projeto de Estrutura Metálica.

Quanto ao transporte e armazenamento do material, deverão ser tomadas precauções adequadas para evitar amassamento, distorções e deformações das peças causadas por manuseio impróprio durante o embarque e armazenamento da estrutura metálica. Para tanto, as partes da estrutura metálica deverão ser providas de contraventamentos provisórios para o transporte e armazenamento. As partes estruturais que sofrerem danos deverão ser reparadas antes da montagem, de acordo com a solicitação do responsável pela fiscalização da obra.

Os serviços de pintura deverão ser executados por profissionais especializados e todas as superfícies a serem pintadas devem estar completamente secas, limpas e preparadas isentas de gorduras, umidade, ferrugem, incrustações, produtos químicos diversos, pingos de solda, carepa de laminação, furos, etc.

A preparação da superfície constará basicamente de jateamento abrasivo, de acordo com as melhores Normas Técnicas. Depois da preparação adequada da superfície deverá ser aplicado 1 demão de tinta epoxi fundo óxido de ferro (tipo zarcão) e posteriormente 2 demãos de tinta epoxi esmalte alquídico também com 35 micras de espessura em cada demão. Deverão ser respeitados os intervalos entre as demãos conforme a especificação dos fabricantes.

Cada demão só poderá ser aplicada quando a precedente estiver seca, de forma que a nova demão possa ser aplicada sem que se desenvolvam quaisquer irregularidades na película, tais como perda de adesão. Todas as irregularidades das peças a serem pintadas (parafusos, soldas, etc) deverão ser cobertas cuidadosamente com tratamento necessário para receber pintura adicional, de forma manter a mesma resistência à corrosão e espessura mínima de película das áreas adjacentes.

A montagem da estrutura metálica deverá se processar de acordo com as indicações contidas no plano de montagem (ver documentos de detalhamento para execução e especificações técnicas). O manuseio das partes estruturais durante a montagem deverá ser cuidadoso, de modo a se evitar danos nestas partes; as



partes estruturais que sofrerem avarias deverão ser reparadas ou substituídas, de acordo com as solicitações da FISCALIZAÇÃO.

Antes de iniciar a montagem, o montador deve verificar se todos os elementos estão qualitativamente e quantitativamente, conforme o projeto. A estabilidade da montagem deve ser especialmente assegurada durante todo o processo, tomando-se cuidado para não deformar os elementos esbeltos.

Ver Projeto de Estrutura Metálica e suas respectivas descrições, detalhamentos e especificações.

## **10. COBERTURA**

### **10.1. TELHAMENTO**

A telha a ser instalada na cobertura da edificação será telha termoacústica trapezoidal 0,43mm com núcleo em EPS E=30mm, conforme indicado em projeto.

A colocação deve ser feita por fiadas, iniciando-se pelo beiral até a cumeeira, e simultaneamente em águas opostas. Obedecer à inclinação do projeto e a inclinação mínima determinada para cada tipo de telha.

Ver projeto de cobertura e suas respectivas descrições, detalhamentos e especificações, para tirar qualquer dúvida de material e de localização de cada telha.

### **10.2. CALHAS E RUFOS**

As calhas e rufos da cobertura serão em chapa galvanizada, e a instalação da mesma deverá obedecer à inclinação mínima de 1%, ou a estipulada em projeto e será chumbada na alvenaria com argamassa de cimento e areia, traço 1:3, respeitando as diretrizes e especificações do projeto.

## **11. ALVENARIA / VEDAÇÕES**

As alvenarias indicadas em projeto não terão função estrutural e serão executadas com blocos de vedação de concreto, com dimensões 14x19x39, obedecendo às dimensões e alinhamentos indicados.



Serão aprumadas e niveladas, com juntas uniformes, cuja espessura não deverá ultrapassar 10mm. As juntas serão rebaixadas a ponta de colher e, no caso de alvenaria aparente, abauladas com ferramenta provida de ferro redondo.

Os tijolos serão umedecidos antes do assentamento e aplicação das camadas de argamassa. O assentamento dos tijolos será executado com argamassa de cimento, cal em pasta e areia, no traço volumétrico 1:2:9, quando não especificado pelo projeto ou Fiscalização. A critério da Fiscalização, poderá ser utilizada argamassa pré-misturada.

A camada de reboco terá espessura de 2cm nas paredes internas e 3cm nas paredes externas. As paredes rebocadas serão separadas com vinco de 0,5 cm das vigas de concreto. As juntas entre os tijolos terão 10 mm de espessura máxima e constante.

Para a perfeita aderência das alvenarias de tijolos às superfícies de concreto, será aplicado chapisco de argamassa de cimento e areia, no traço volumétrico de 1:3, com adição de adesivo. Neste caso, dever-se-á cuidar para que as superfícies de concreto aparentem não apresentem manchas, borrifos ou quaisquer vestígios de argamassa utilizada no chapisco.

Deverá ser prevista ferragem de amarração da alvenaria nos pilares.

As alvenarias não serão arrematadas junto às faces inferiores das vigas ou lajes. Posteriormente serão encunhadas com argamassa de cimento e areia, no traço volumétrico 1:3 e aditivo expansor. Em qualquer caso, o encunhamento somente poderá ser executado quarenta e oito horas após a conclusão do pano de alvenaria.

Deverá ser executada cinta de amarração intermediária (na metade da altura total indicada) e cinta de amarração superior (sobre todo o comprimento de paredes indicadas). As cintas de amarração deverão ser moldadas in loco com utilização de blocos canaletas, graute e armação.

As paredes receberão reboco para, só então, irem pra fase de acabamento (emassamento e pintura), conforme projeto arquitetônico e respectivos itens deste documento.

Todas as etapas do processo executivo são de responsabilidade da Contratada, que deverá verificar a locação, o alinhamento, o nivelamento, o prumo e o esquadro das paredes, bem como os arremates e a regularidade das juntas, de conformidade com o projeto. Caberá a Fiscalização inspecionar a etapa executada.



## **12. REVESTIMENTO**

### **12.1. CHAPISCO/REBOCO**

As paredes existentes que não receberam chapisco e reboco deverão ser chapiscadas e rebocadas antes de receber pintura.

### **12.2. PISO DE CONCRETO**

O piso da garagem deverá ser em concreto com acabamento superficial, com espessura de 15cm, fck=30Mpa e armação com uso de tela Q-196.

## **13. PINTURA**

As superfícies que receberão pintura deverão estar firmes, coesas, limpas, escovadas, raspadas e secas, de modo a remover toda sujeira, poeira, gordura ou graxa, sabão ou mofo ou outras substâncias estranhas.

Cada demão de tinta somente será aplicada quando a precedente estiver perfeitamente seca, devendo-se observar um intervalo de 24 horas entre demãos sucessivas ou período indicado pelo fabricante; igual cuidado deverá ser tomado entre demãos de tinta e de massa plástica, observando um intervalo mínimo de 48 horas após cada demão de massa.

Antes do início de qualquer trabalho de pintura, devem ser apresentadas amostras de todos os materiais para a aprovação da fiscalização. As amostras das tintas serão executadas em dimensões mínimas de 0,50x1,00m no próprio local a que se destina, para aprovação da Fiscalização. As cores das tintas poderão ser alteradas, a critério da Fiscalização, desde que aprovado pelo projetista de Arquitetura, mantendo-se o mesmo tipo e padrão de qualidade.

Deverão ser usadas as tintas já preparadas em fábricas, não sendo permitidas composições, salvo se especificadas pelo projeto ou Fiscalização. As tintas aplicadas serão diluídas conforme orientação do fabricante e aplicadas na proporção recomendada.

Todos os materiais deverão ser recebidos em seus recipientes originais, contendo as indicações do fabricante, identificação da





tinta, numeração da fórmula e com seus rótulos intactos. A área para o armazenamento será ventilada e vedada para garantir um bom desempenho dos materiais, bem como prevenir incêndios ou explosões provocadas por armazenagem inadequada.

Deverão ser tomados todos os cuidados com a finalidade de evitar respingos e escurrimientos nas superfícies não destinadas à pintura, utilizando-se papel, fitas, encerados e outros. Os respingos inevitáveis serão removidos com solvente adequado enquanto a tinta estiver fresca.

Deverá ser realizado todo e qualquer arremate na pintura de paredes forros e elementos em madeira e metálicos necessário para o perfeito acabamento da obra ou apontado pela Fiscalização.

Em todas as superfícies rebocadas, deverão ser verificadas eventuais trincas ou outras imperfeições visíveis, aplicando-se enchimento de massa corrida, conforme o caso, e lixando-se levemente as áreas que não se encontrem bem niveladas e aprumadas. As superfícies deverão estar perfeitamente secas, sem gordura, lixadas e seladas com Selador Acrílico Incolor para receber o acabamento.

### **13.1. PAREDES**

As paredes externas da edificação serão pintadas com duas demãos de tinta texturizada acrílica. Antes da pintura devem receber uma camada de fundo selador acrílico.

## **14. COMPLEMENTAÇÃO DE OBRA**

### **14.1. IMPERMEABILIZAÇÃO**

Todas as vigas baldrame devem ser impermeabilizadas com duas demãos de tinta asfáltica.

Os rodapés (internos e externos) deverão ser impermeabilizados com cimento cristalizante semi flexível até uma altura de 1,0 metro a contar a partir do piso.



## **14.2. LIMPEZA DA OBRA**

### **14.2.1. LIMPEZA PERMANENTE DA OBRA**

A obra será mantida permanentemente limpa e atendendo ao plano de gestão ambiental da obra. Durante todo o período de execução da obra deverão ser mantidos em perfeitas condições de tráfego os acessos à obra, quer para veículos, quer para pedestres.

### **14.2.2. RETIRADA DE ENTULHOS**

Será de responsabilidade da Contratada, durante a execução da obra, proceder a remoção periódica de quaisquer detritos (entulhos de obra) que venham se acumular no recinto do canteiro, bem como seu transporte e destinação, de acordo com as normas e legislações vigentes.

É de inteira responsabilidade da Contratada, dar solução adequada aos esgotos e resíduos sólidos (lixo) do canteiro, de acordo com o Plano de Gestão de Resíduos de Obra.

Deverão ser mantidas perfeitas as condições de acesso e tráfego na área da obra, tanto para veículos como para pedestres.

## **15. NOTAS E OBSERVAÇÕES**

Todas as informações necessárias para sanar possíveis dúvidas estão descritas neste memorial e nas pranchas dos projetos.

Quaisquer alterações nos projetos deverão ter a autorização do autor dos mesmos.

Todos os materiais aplicados descritos serão sempre de boa qualidade ao mercado de construção e atender às normas brasileiras e à regulamentação dos órgãos de controle e qualidade de materiais.

Todos os serviços aplicados descritos deverão atender às especificações técnicas e a tecnologia atual de mercado.

Será procedida por parte da Fiscalização, cuidadosa verificação das perfeitas condições de funcionamento e segurança de todas as instalações, equipamento diversos, esquadrias,



ferragens, enfim, todos os componentes da obra, de responsabilidade da contratada, para o recebimento provisório da mesma.

As obras devem ser realizadas atendendo aos critérios pertinentes relativos à sustentabilidade ambiental contidos da IN/SLTI/MP n. 01/2010 e da IN/SLTI/MP n. 10/12, além da legislação aplicável, das quais se destacam os arts. 3º, 10, e 14, parágrafo único, II, da Lei n. 12.462/11, o art. 3º, da Lei n. 8.666/93 e o Decreto n. 7.746/12.

Goiânia, 10 de janeiro de 2024.