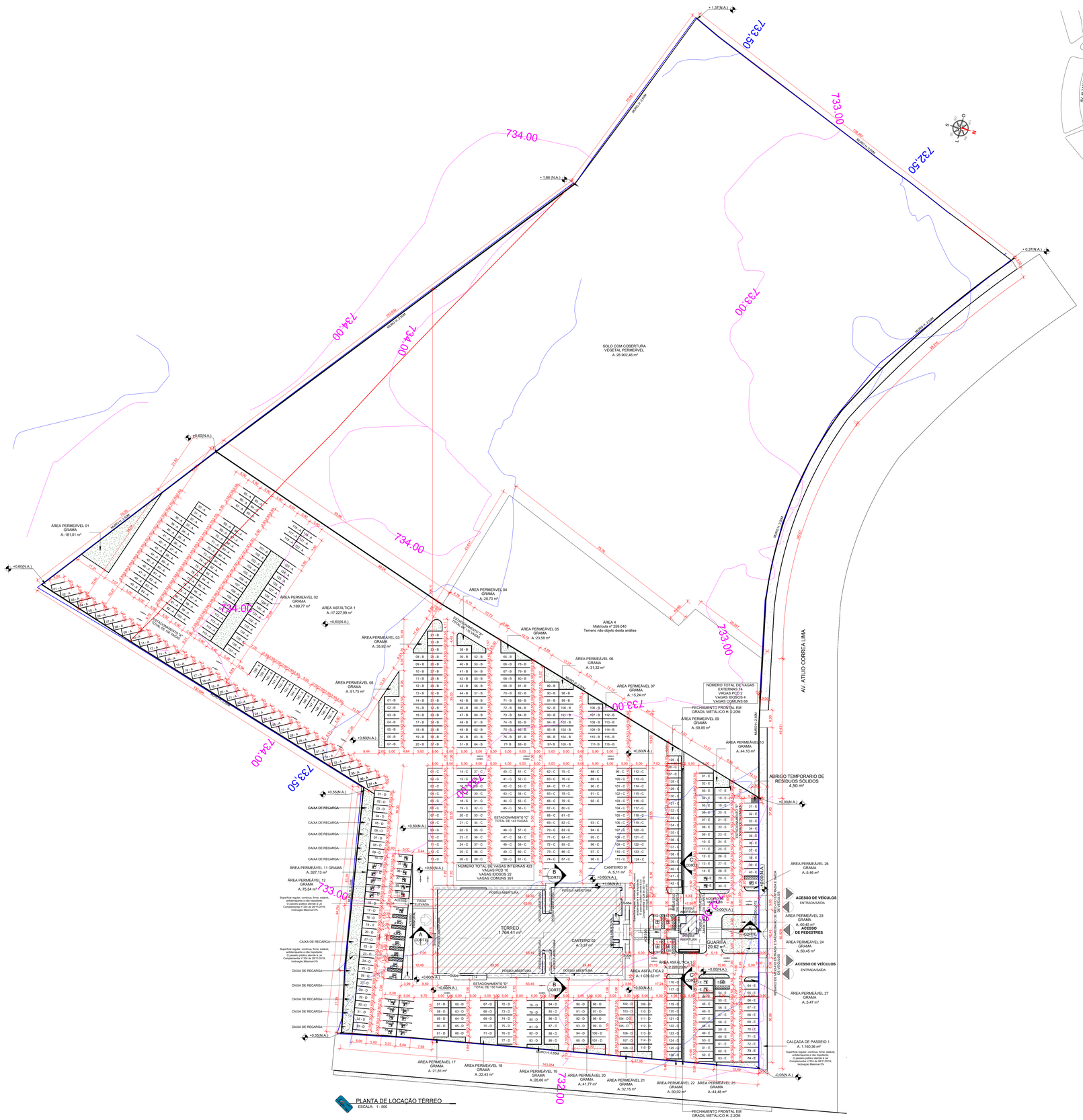

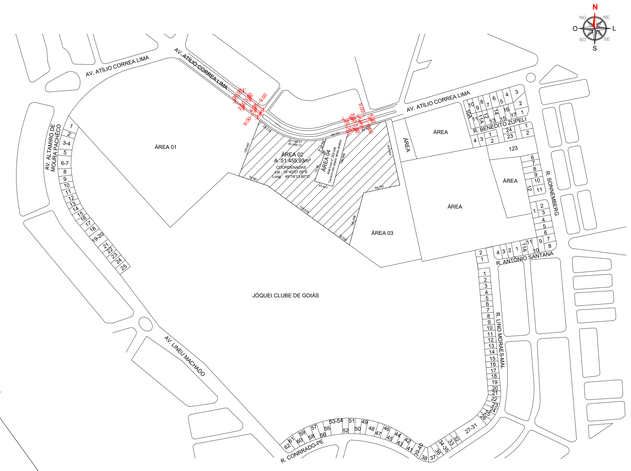

QUADRO DE ÁREAS

Nome	Área
TÉRREO	1.764,41 m²
1º PAVIMENTO	1.766,61 m²
2º PAVIMENTO	1.766,61 m²
GUARITA	29,62 m²
ABRIGO TEMPORARIO DE RESÍDUOS SÓLIDOS	4,50 m²
TOTAL CONSTRUIDO	5.331,75 m²
ÁREA DO TERRENO	51.455,93 m²

TABELA DE ÁREA PERMEÁVEL

DESCRIÇÃO	ÁREA
SOLO COM COBERTURA VEGETAL PERMEÁVEL	26.902,46 m²
ÁREA PERMEÁVEL 01 GRAMA	181,01 m²
ÁREA PERMEÁVEL 02 GRAMA	189,77 m²
ÁREA PERMEÁVEL 03 GRAMA	35,92 m²
ÁREA PERMEÁVEL 04 GRAMA	28,70 m²
ÁREA PERMEÁVEL 05 GRAMA	23,58 m²
ÁREA PERMEÁVEL 06 GRAMA	31,32 m²
ÁREA PERMEÁVEL 07 GRAMA	15,24 m²
ÁREA PERMEÁVEL 08 GRAMA	51,75 m²
ÁREA PERMEÁVEL 09 GRAMA	59,85 m²
ÁREA PERMEÁVEL 10 GRAMA	44,10 m²
ÁREA PERMEÁVEL 11 GRAMA	327,13 m²
ÁREA PERMEÁVEL 12 GRAMA	75,54 m²
ÁREA PERMEÁVEL 15 GRAMA	15,08 m²
ÁREA PERMEÁVEL 16 GRAMA	17,12 m²
ÁREA PERMEÁVEL 17 GRAMA	21,81 m²
ÁREA PERMEÁVEL 18 GRAMA	22,43 m²
ÁREA PERMEÁVEL 19 GRAMA	26,60 m²
ÁREA PERMEÁVEL 20 GRAMA	41,77 m²
ÁREA PERMEÁVEL 21 GRAMA	32,15 m²
ÁREA PERMEÁVEL 22 GRAMA	30,02 m²
ÁREA PERMEÁVEL 23 GRAMA	60,45 m²
ÁREA PERMEÁVEL 24 GRAMA	60,45 m²
ÁREA PERMEÁVEL 25 GRAMA	44,48 m²
ÁREA PERMEÁVEL 26 GRAMA	5,46 m²
ÁREA PERMEÁVEL 27 GRAMA	5,47 m²
TOTAL DE ÁREA PERMEÁVEL	28.349,66 m²

QUADRO DE VAGAS

ESTACIONAMENTO INTERNO				
DESCRIÇÃO	VAGAS		QUANT.	PORC.(%)
	LARG.	COMP.		
VAGA COMUM	2,50M	5,00M	391	92,44%
VAGA IDOSO	2,50M	5,00M	22	5,20%
VAGA PCD	3,70M	5,00M	11	2,36%
TOTAL DE VAGAS			424	100%

ESTACIONAMENTO EXTERNO				
DESCRIÇÃO	VAGAS		QUANT.	PORC.(%)
	LARG.	COMP.		
VAGA COMUM	2,50M	5,00M	68	91,90%
VAGA IDOSO	2,50M	5,00M	04	5,40%
VAGA PCD	3,70M	5,00M	02	2,70%
TOTAL DE VAGAS			74	100%

MEMORIAL DE CÁLCULO DA CAIXA DE RECARGA

(ÍNDICE DE CONTROLE DE CAPTAÇÃO DE ÁGUAS PLUVIAIS NA PROPORÇÃO DE 1m² DE CAIXA DE RECARGA PARA CADA 200,00m² DE TERRENO IMPERMEABILIZADO - ART. 128 L.C. 171/2008.)

ÁREA DO TERRENO	51.455,93 m²
INDICE PAISAGÍSTICO ÁREA PERMEAVEL (GRAMA)	28.349,66 m² (55,30%)
ÁREA IMPERMEABILIZADA	23.000,88m²
VOLUME NECESSÁRIO DA CAIXA DE RECARGA	114,89m³

DIMENSÕES DA CAIXA DE RECARGA			
ÁREA DA BASE	4,90m²	Nº DE CAIXAS	12 UND
ALTURA	2,00m	VOLUME TOTAL	117,60m³
VOLUME UNITÁRIO	9,80m³		

NOTAS:

"O PROJETO ATENDE ÀS RECRAS PREVISTAS NAS NORMAS TÉCNICAS DE ACESSIBILIDADE: ABNT 9050/2020, LEI Nº 10.098/2000, DECRETO Nº 5.296/2004 DE DEZ/2004", LEI Nº 13.146/2015, LEI Nº 324 DE NOV/2019, E DEMAIS PERTINENTES;

"O MEMORIAL DE CÁLCULO DA CAIXA DE INFILTRAÇÃO (RECARGA) E SEU ADEQUADO FUNCIONAMENTO SÃO DE RESPOSABILIDADE DO PROFISSIONAL QUE ASSINOU A ARTIRRT DE EXECUÇÃO DE PROJETO".

DE ACORDO COM A LEI COMPLEMENTAR Nº364 DE 13/JAN/2023:

- ART. 6º § 2º: É DE RESPONSABILIDADE DO AUTOR DO PROJETO TODO O CONTEÚDO, PEÇAS GRÁFICAS E DESCRITIVAS DO PROJETO E O ATENDIMENTOS AS DISPOSIÇÕES DESTE CÓDIGO E DA LEGISLAÇÃO PERTINENTE NA ELABORAÇÃO DO PROJETO.

- ART. 9º: O MUNICÍPIO NÃO SE RESPONSABILIZARÁ PELAS ÁREAS DOS COMPARTIMENTOS INTERNOS E EXTERNOS, SUAS DIMENSÕES E FUNÇÕES, VÃOS DE ILUMINAÇÃO E VENTILAÇÃO E OS DEMAIS QUESITOS RELATIVOS AO CONFORTO DAS EDIFICAÇÕES.

- ART.108: É DE RESPONSABILIDADE DO INTERESSADO A APROVAÇÃO DO PROJETO SOBRE REGRAMENTO DO CORPO DE BOMBEIROS MILITAR DO ESTADO DE GOIÁS.

APROVAÇÃO:

PROCESSO N.º 35826

PREFEITURA DE GOIÂNIA SECRETARIA MUNICIPAL DE PLANEJAMENTO URBANO E HABITAÇÃO DIRETORIA DE ANÁLISE E APROVAÇÃO DE PROJETOS

APROVADO

EM ...../...../.....

PROJETO LEGAL DE ARQUITETURA APROVAÇÃO

ENDEREÇO: Av. Atílio Correa Lima, quadra Area, Lote Area 2, Setor Cidade Jardim, Goiânia-GO
CNAE 84.24-8-00 SEGURANÇA E ORDEM PÚBLICA

ATIVIDADE ECONÔMICA
EDIFICAÇÃO INSTITUCIONAL
3 PAVIMENTOS

TOMADOR 01 - PROPRIETÁRIO:

ESTADO DE GOIÁS - CNPJ 01.409.580/0001-38
SECRETARIA DE ESTADO DA SEGURANÇA PÚBLICA DE GOIÁS
CNPJ 01.409.606/0001-48

TOMADOR 02:

POLÍCIA CIVIL - GO
CNPJ 37.014.123/0001 - 91

AUTOR DO PROJETO:

ARQUITETA E URBANISTA - VANESSA XAVIER MOREIRA SOARES
CAU A163789-4

RESPONSÁVEL TÉCNICO:

ARQUITETA E URBANISTA - VANESSA XAVIER MOREIRA SOARES
CAU A163789-4

DESCRIÇÃO DOS PAVIMENTOS:

TÉRREO + 1ºPAV. + 2ºPAV.

CONTEÚDO:

- PLANTA DE SITUAÇÃO
- PLANTA DE LOC. TÉRREO
- QUADRO DE ÁREAS
- TAB. DE ÁREA PERMEÁVEL
- QUADRO DE VAGAS
- MEMÓRIA DE CÁLCULO DA RECARGA

ÁREA DO TERRENO ORIGINAL: 51.455,93m²	FOLHA: 1/09
ÁREA TOTAL DA CONSTRUÇÃO: 5.331,75m²	
ÁREA PAVIMENTADA: 20.493,74m²	
INDICE PAISAGÍSTICO: 28.455,05m² - 55,30%	DATA: OUTUBRO DE 2023
C.C.A.P.: 117,60m³ - 12 CAIXAS	
ARQUIVO: POLICIA CIVIL-ARQ-16_10_2023	

PAS
www.pasnet.com.br

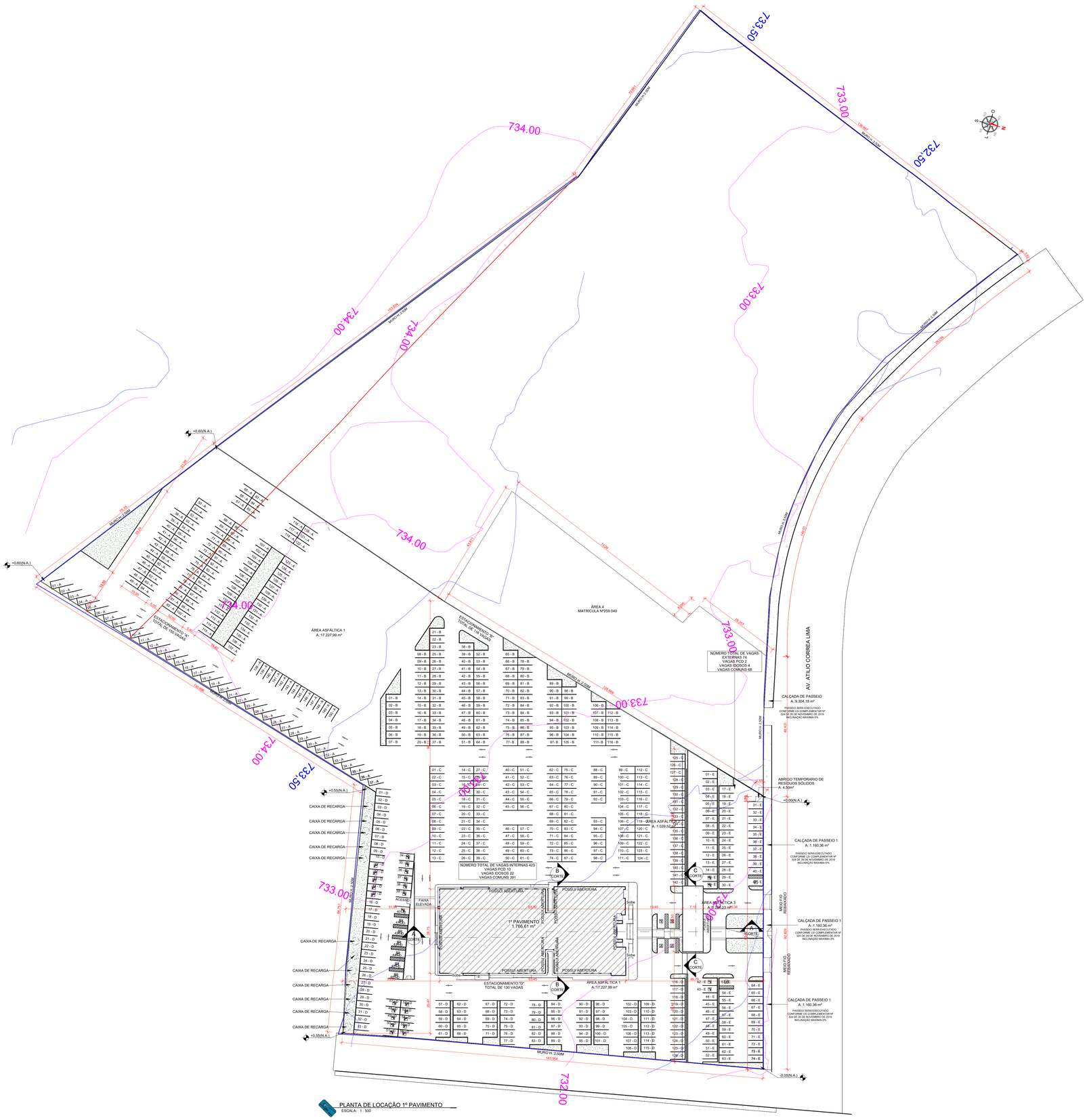

PLANTA DE LOCAÇÃO 1º PAVIMENTO
ESCALA: 1 : 500

QUADRO DE ÁREAS

Nome	Área
TÉRREO	1.764,41 m²
1º PAVIMENTO	1.766,61 m²
2º PAVIMENTO	1.766,61 m²
QUARITA	29,62 m²
ABRIGO TEMPORARIO DE RESÍDUOS SÓLIDOS	4,50 m²
TOTAL CONSTRUIDO	5.331,75 m²
ÁREA DO TERRENO	51.455,93 m²

TABELA DE ÁREA PERMEÁVEL

DESCRIÇÃO	ÁREA
SOLO COM COBERTURA VEGETAL PERMEÁVEL	26.902,46 m²
ÁREA PERMEÁVEL 01 GRAMA	181,01 m²
ÁREA PERMEÁVEL 02 GRAMA	189,77 m²
ÁREA PERMEÁVEL 03 GRAMA	35,92 m²
ÁREA PERMEÁVEL 04 GRAMA	28,70 m²
ÁREA PERMEÁVEL 05 GRAMA	23,58 m²
ÁREA PERMEÁVEL 06 GRAMA	31,32 m²
ÁREA PERMEÁVEL 07 GRAMA	15,24 m²
ÁREA PERMEÁVEL 08 GRAMA	51,75 m²
ÁREA PERMEÁVEL 09 GRAMA	59,85 m²
ÁREA PERMEÁVEL 10 GRAMA	44,10 m²
ÁREA PERMEÁVEL 11 GRAMA	327,13 m²
ÁREA PERMEÁVEL 12 GRAMA	75,54 m²
ÁREA PERMEÁVEL 15 GRAMA	15,09 m²
ÁREA PERMEÁVEL 16 GRAMA	17,12 m²
ÁREA PERMEÁVEL 17 GRAMA	21,81 m²
ÁREA PERMEÁVEL 18 GRAMA	22,43 m²
ÁREA PERMEÁVEL 19 GRAMA	26,60 m²
ÁREA PERMEÁVEL 20 GRAMA	41,77 m²
ÁREA PERMEÁVEL 21 GRAMA	32,15 m²
ÁREA PERMEÁVEL 22 GRAMA	30,02 m²
ÁREA PERMEÁVEL 23 GRAMA	60,45 m²
ÁREA PERMEÁVEL 24 GRAMA	60,45 m²
ÁREA PERMEÁVEL 25 GRAMA	44,48 m²
ÁREA PERMEÁVEL 26 GRAMA	5,46 m²
ÁREA PERMEÁVEL 27 GRAMA	5,47 m²
TOTAL DE ÁREA PERMEÁVEL	28.349,66 m²

QUADRO DE VAGAS

ESTACIONAMENTO INTERNO				
DESCRIÇÃO	VAGAS		QUANT.	PORC.(%)
	LARG.	COMP.		
VAGA COMUM	2,50M	5,00M	391	92,44%
VAGA IDOSO	2,50M	5,00M	22	5,20%
VAGA PCD	3,70M	5,00M	11	2,36%
TOTAL DE VAGAS			424	100%

ESTACIONAMENTO EXTERNO				
DESCRIÇÃO	VAGAS		QUANT.	PORC.(%)
	LARG.	COMP.		
VAGA COMUM	2,50M	5,00M	68	91,90%
VAGA IDOSO	2,50M	5,00M	04	5,40%
VAGA PCD	3,70M	5,00M	02	2,70%
TOTAL DE VAGAS			74	100%

MEMORIAL DE CÁLCULO DA CAIXA DE RECARGA

(ÍNDICE DE CONTROLE DE CAPTAÇÃO DE ÁGUAS PLUVIAIS NA PROPORÇÃO DE 1m² DE CAIXA DE RECARGA PARA CADA 200,00m² DE TERRENO IMPERMEABILIZADO - ART. 128 L.C. 171/2008.)

ÁREA DO TERRENO		51.455,93 m²	
ÍNDICE PAISAGÍSTICO ÁREA PERMEAVEL (GRAMA)		28.349,66 m² (55,30%)	
ÁREA IMPERMEABILIZADA		23.000,88m²	
VOLUME NECESSÁRIO DA CAIXA DE RECARGA		114,89m³	
DIMENSÕES DA CAIXA DE RECARGA			
ÁREA DA BASE	4,90m²	Nº DE CAIXAS	12 UND
ALTURA	2,00m	VOLUME TOTAL	117,60m³
VOLUME UNITÁRIO	9,80m³		

NOTAS:

"O PROJETO ATENDE ÀS REGRAS PREVISTAS NAS NORMAS TÉCNICAS DE ACESSIBILIDADE: ABNT 9050/2020, LEI Nº 10.098/2000, DECRETO Nº 5.296/2004 DE DEZ/2004", LEI Nº 13.146/2015, LEI Nº 324 DE NOV/2019, E DEMAIS PERTINENTES;

"O MEMORIAL DE CÁLCULO DA CAIXA DE INFILTRAÇÃO (RECARGA) E SEU ADEQUADO FUNCIONAMENTO SÃO DE RESPOSABILIDADE DO PROFISSIONAL QUE ASSINOU A ART/RRT DE EXECUÇÃO DE PROJETO";

DE ACORDO COM A LEI COMPLEMENTAR Nº394 DE 13/JAN/2023:

- ART. 6º § 2º: É DE RESPONSABILIDADE DO AUTOR DO PROJETO TODO O CONTEÚDO, PEÇAS GRÁFICAS E DESCRITIVAS DO PROJETO E O ATENDIMENTOS ÀS DISPOSIÇÕES DESTE CÓDIGO E DA LEGISLAÇÃO PERTINENTE NA ELABORAÇÃO DO PROJETO.

- ART. 9º: O MUNICÍPIO NÃO SE RESPONSABILIZARÁ PELAS ÁREAS DOS COMPARTIMENTOS INTERNOS E EXTERNOS, SUAS DIMENSÕES E FUNÇÕES, VÃOS DE ILUMINAÇÃO E VENTILAÇÃO E OS DEMAIS QUESITOS RELATIVOS AO CONFORTO DAS EDIFICAÇÕES.

- ART. 108: É DE RESPONSABILIDADE DO INTERESSADO A APROVAÇÃO DO PROJETO SOBRE REGRAMENTO DO CORPO DE BOMBEIROS MILITAR DO ESTADO DE GOIÁS.

APROVAÇÃO:

PROCESSO N.º 35826

PREFEITURA DE GOIÂNIA SECRETARIA MUNICIPAL DE PLANEJAMENTO URBANO E HABITAÇÃO DIRETORIA DE ANÁLISE E APROVAÇÃO DE PROJETOS

APROVADO

EM ...../...../.....

PROJETO LEGAL DE ARQUITETURA APROVAÇÃO

ENDEREÇO: Av. Atilio Correa Lima, quadra Area, Lote Area 2, Setor Cidade Jardim, Goiânia-GO
CNAE 84.24-8-00 SEGURANÇA E ORDEM PÚBLICA

ATIVIDADE ECONÔMICA
EDIFICAÇÃO INSTITUCIONAL
3 PAVIMENTOS

TOMADOR 01 - PROPRIETÁRIO:

ESTADO DE GOIÁS - CNPJ 01.409.580/0001-38
SECRETARIA DE ESTADO DA SEGURANÇA PÚBLICA DE GOIÁS
CNPJ 01.409.606/0001-48

TOMADOR 02:

POLÍCIA CIVIL - GO
CNPJ 37.014.123/0001 - 91

AUTOR DO PROJETO:

ARQUITETA E URBANISTA - VANESSA XAVIER MOREIRA SOARES
CAU A163789-4

RESPONSÁVEL TÉCNICO:

ARQUITETA E URBANISTA - VANESSA XAVIER MOREIRA SOARES
CAU A163789-4

PAS
www.pasnet.com.br

DESCRIÇÃO DOS PAVIMENTOS:
TÉRREO + 1ºPAV. + 2ºPAV.

CONTEÚDO:
- PLANTA DE LOC. 1ºPVTO
- QUADRO DE ÁREAS
- TAB. DE ÁREA PERMEÁVEL
- QUADRO DE VAGAS
- MEMÓRIA DE CÁLCULO DA RECARGA

ÁREA DO TERRENO ORIGINAL: 51.455,93m²
ÁREA TOTAL DA CONSTRUÇÃO: 5.331,75m²
ÁREA PAVIMENTADA: 20.493,74m²
ÍNDICE PAISAGÍSTICO: 28.455,05m² - 55,30%
C.C.A.R.: 117,60m² - 12 CAIXAS
ARQUIVO: POLICIA CIVIL-ARQ-16_10_2023

FOLHA: 2/09

DATA: OUTUBRO DE 2023

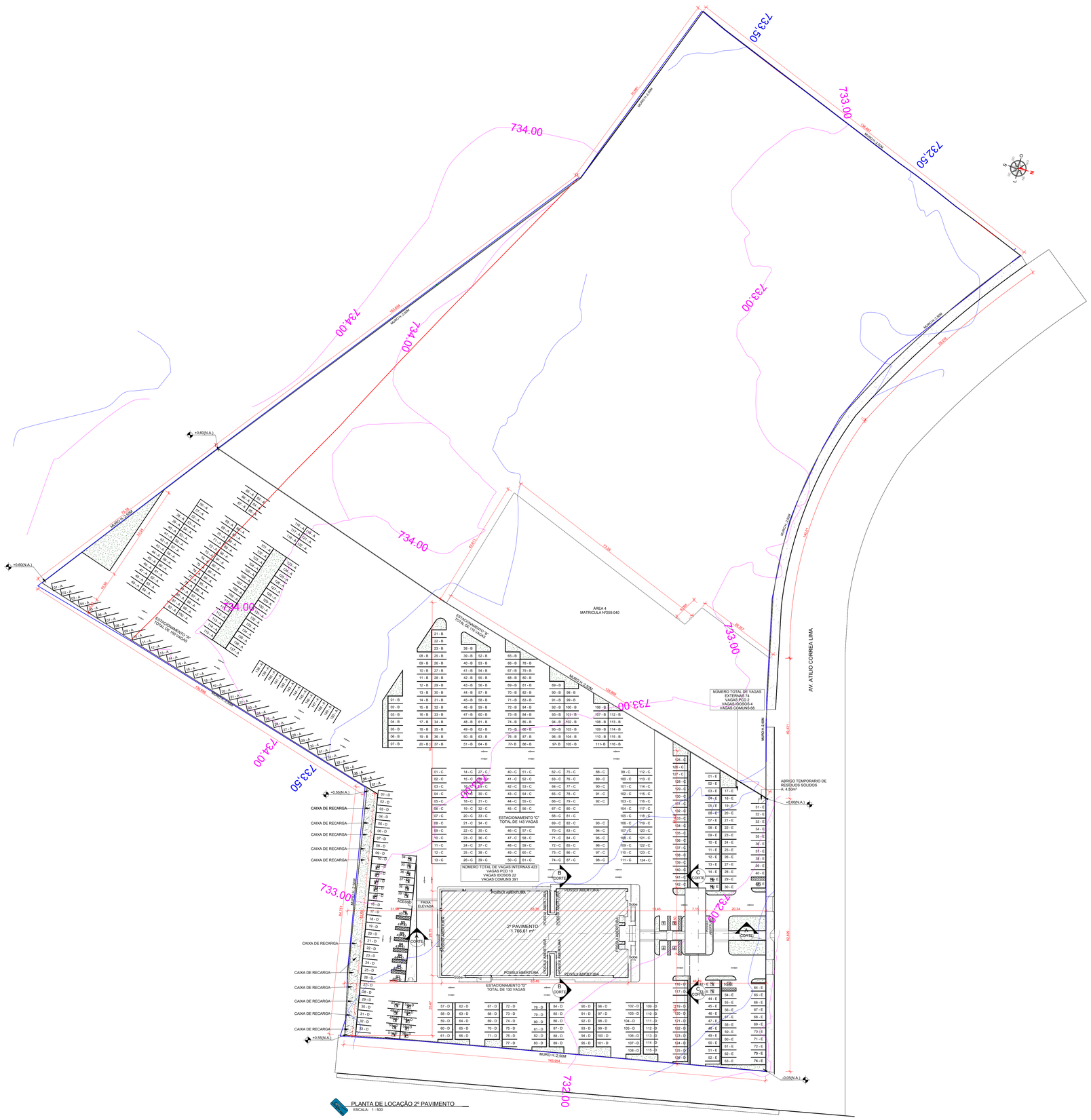

PLANTA DE LOCAÇÃO 2º PAVIMENTO
ESCALA 1 : 500

QUADRO DE ÁREAS

Nome	Área
TÉRREO	1.764,41 m²
1º PAVIMENTO	1.766,61 m²
2º PAVIMENTO	1.766,61 m²
GUARITA	29,62 m²
ABRIGO TEMPORARIO DE RESÍDUOS SÓLIDOS	4,50 m²
TOTAL CONSTRUIDO	5.331,75 m²
ÁREA DO TERRENO	51.455,93 m²

TABELA DE ÁREA PERMEÁVEL

DESCRIÇÃO	ÁREA
SOLO COM COBERTURA VEGETAL PERMEÁVEL	26.902,46 m²
ÁREA PERMEÁVEL 01 GRAMA	181,01 m²
ÁREA PERMEÁVEL 02 GRAMA	189,77 m²
ÁREA PERMEÁVEL 03 GRAMA	35,92 m²
ÁREA PERMEÁVEL 04 GRAMA	28,70 m²
ÁREA PERMEÁVEL 05 GRAMA	23,58 m²
ÁREA PERMEÁVEL 06 GRAMA	31,32 m²
ÁREA PERMEÁVEL 07 GRAMA	15,24 m²
ÁREA PERMEÁVEL 08 GRAMA	51,75 m²
ÁREA PERMEÁVEL 09 GRAMA	59,85 m²
ÁREA PERMEÁVEL 10 GRAMA	44,10 m²
ÁREA PERMEÁVEL 11 GRAMA	327,13 m²
ÁREA PERMEÁVEL 12 GRAMA	75,54 m²
ÁREA PERMEÁVEL 15 GRAMA	15,08 m²
ÁREA PERMEÁVEL 16 GRAMA	17,12 m²
ÁREA PERMEÁVEL 17 GRAMA	21,81 m²
ÁREA PERMEÁVEL 18 GRAMA	22,43 m²
ÁREA PERMEÁVEL 19 GRAMA	26,60 m²
ÁREA PERMEÁVEL 20 GRAMA	41,77 m²
ÁREA PERMEÁVEL 21 GRAMA	32,15 m²
ÁREA PERMEÁVEL 22 GRAMA	30,02 m²
ÁREA PERMEÁVEL 23 GRAMA	60,45 m²
ÁREA PERMEÁVEL 24 GRAMA	60,45 m²
ÁREA PERMEÁVEL 25 GRAMA	44,48 m²
ÁREA PERMEÁVEL 26 GRAMA	5,46 m²
ÁREA PERMEÁVEL 27 GRAMA	5,47 m²
TOTAL DE ÁREA PERMEÁVEL	28.349,66 m²

QUADRO DE VAGAS

ESTACIONAMENTO INTERNO				
DESCRIÇÃO	VAGAS		QUANT.	PORC.(%)
	LARG.	COMP.		
VAGA COMUM	2,50M	5,00M	391	92,44%
VAGA IDOSO	2,50M	5,00M	22	5,20%
VAGA PCD	3,70M	5,00M	11	2,36%
TOTAL DE VAGAS			424	100%

ESTACIONAMENTO EXTERNO				
DESCRIÇÃO	VAGAS		QUANT.	PORC.(%)
	LARG.	COMP.		
VAGA COMUM	2,50M	5,00M	68	91,90%
VAGA IDOSO	2,50M	5,00M	04	5,40%
VAGA PCD	3,70M	5,00M	02	2,70%
TOTAL DE VAGAS			74	100%

MEMORIAL DE CÁLCULO DA CAIXA DE RECARGA

(ÍNDICE DE CONTROLE DE CAPTAÇÃO DE ÁGUAS PLUVIAIS NA PROPORÇÃO DE 1m² DE CAIXA DE RECARGA PARA CADA 200,00m² DE TERRENO IMPERMEABILIZADO - ART. 128 L.C. 171/2008.)

ÁREA DO TERRENO	51.455,93 m²
ÍNDICE PAISAGÍSTICO ÁREA PERMEAVEL (GRAMA)	28.349,66 m² (55,30%)
ÁREA IMPERMEABILIZADA	23.000,88m²
VOLUME NECESSÁRIO DA CAIXA DE RECARGA	114,89m³

DIMENSÕES DA CAIXA DE RECARGA			
ÁREA DA BASE	4,90m²	Nº DE CAIXAS	12 UND
ALTURA	2,00m	VOLUME TOTAL	117,60m³
VOLUME UNITÁRIO	9,80m³		

NOTAS:

"O PROJETO ATENDE ÀS REGRAS PREVISTAS NAS NORMAS TÉCNICAS DE ACESSIBILIDADE: ABNT 9050/2020, LEI Nº 10.098/2000, DECRETO Nº 5.296/2004 DE DEZ/2004", LEI Nº 13.146/2015, LEI Nº 324 DE NOV/2019, E DEMAIS PERTINENTES;

"O MEMORIAL DE CÁLCULO DA CAIXA DE INFILTRAÇÃO (RECARGA) E SEU ADEQUADO FUNCIONAMENTO SÃO DE RESPOSABILIDADE DO PROFISSIONAL QUE ASSINOU A ART/RRT DE EXECUÇÃO DE PROJETO";

DE ACORDO COM A LEI COMPLEMENTAR Nº364 DE 13/JAN/2023:

- ART. 6º § 2º: É DE RESPONSABILIDADE DO AUTOR DO PROJETO TODO O CONTEÚDO, PEÇAS GRÁFICAS E DESCRITIVAS DO PROJETO E O ATENDIMENTOS ÀS DISPOSIÇÕES DESTE CÓDIGO E DA LEGISLAÇÃO PERTINENTE NA ELABORAÇÃO DO PROJETO.

- ART. 9º. O MUNICÍPIO NÃO SE RESPONSABILIZARÁ PELAS ÁREAS DOS COMPARTIMENTOS INTERNOS E EXTERNOS, SUAS DIMENSÕES E FUNÇÕES, VÃOS DE ILUMINAÇÃO E VENTILAÇÃO E OS DEMAIS QUESITOS RELATIVOS AO CONFORTO DAS EDIFICAÇÕES.

- ART.108: É DE RESPONSABILIDADE DO INTERESSADO A APROVAÇÃO DO PROJETO SOBRE REGRAMENTO DO CORPO DE BOMBEIROS MILITAR DO ESTADO DE GOIÁS.

APROVAÇÃO:

PROCESSO N.º 35826

PREFEITURA DE GOIÂNIA SECRETARIA MUNICIPAL DE PLANEJAMENTO URBANO E HABITAÇÃO DIRETORIA DE ANÁLISE E APROVAÇÃO DE PROJETOS

APROVADO

EM ...../...../.....

PROJETO LEGAL DE ARQUITETURA
APROVAÇÃO

ENDEREÇO: Av. Atílio Correa Lima, quadra Area, Lote Area 2, Setor Cidade Jardim, Goiânia-GO
CNAE 84.24-8-00 SEGURANÇA E ORDEM PÚBLICA

ATIVIDADE ECONÔMICA
EDIFICAÇÃO INSTITUCIONAL
3 PAVIMENTOS

TOMADOR 01 - PROPRIETÁRIO:

ESTADO DE GOIÁS - CNPJ 01.409.580/0001-38
SECRETARIA DE ESTADO DA SEGURANÇA PÚBLICA DE GOIÁS
CNPJ 01.409.606/0001-48

TOMADOR 02:

POLÍCIA CIVIL - GO
CNPJ 37.014.123/0001 - 91

AUTOR DO PROJETO:

ARQUITETA E URBANISTA - VANESSA XAVIER MOREIRA SOARES
CAU A163789-4

RESPONSÁVEL TÉCNICO:

ARQUITETA E URBANISTA - VANESSA XAVIER MOREIRA SOARES
CAU A163789-4

DESCRIÇÃO DOS PAVIMENTOS:

TERREO + 1ºPAV. + 2ºPAV.

CONTEÚDO:

- PLANTA DE LOC. 2ºPVTO
- QUADRO DE ÁREAS
- TAB. DE ÁREA PERMEÁVEL
- QUADRO DE VAGAS
- MEMORIA DE CALCULO DA RECARGA

ÁREA DO TERRENO ORIGINAL: 51.455,93m²
ÁREA TOTAL DA CONSTRUÇÃO: 5.331,75m²
ÁREA PAVIMENTADA: 20.493,74m²
INDICE PAISAGÍSTICO: 28.455,05m² - 55,30%
C.C.A.R.: 117,60m² - 12 CAIXAS
ARQUIVO: POLICIA CIVIL-ARQ-16_10_2023

FOLHA: 3/09

DATA: OUTUBRO DE 2023

PAS www.pasnet.com.br

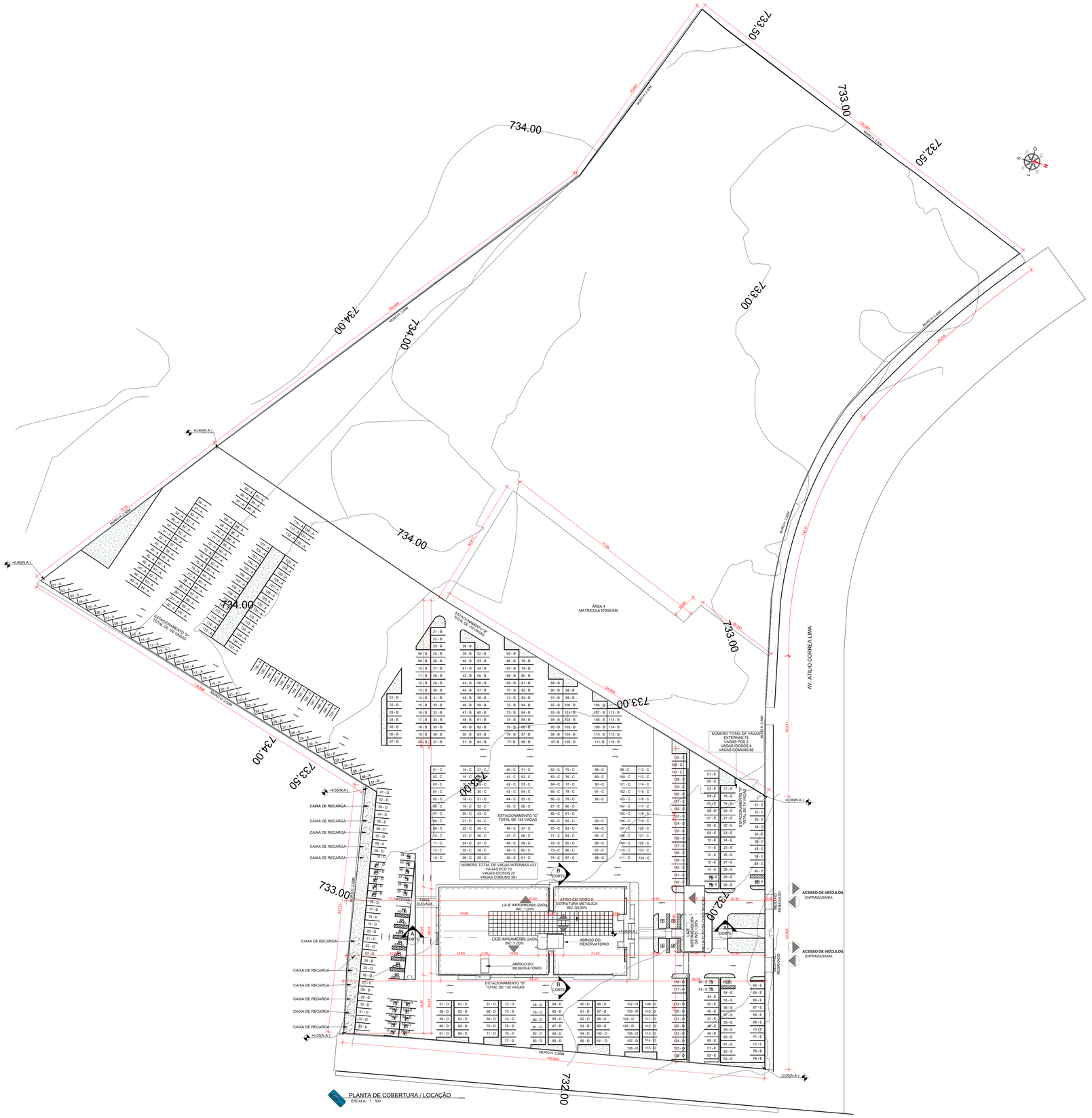

PLANTA DE COBERTURA / LOCAÇÃO
ESCALA: 1: 500

QUADRO DE ÁREAS

Nome	Área
TÉRREO	1.764,41 m²
1º PAVIMENTO	1.766,61 m²
2º PAVIMENTO	1.766,61 m²
GUARITA	29,62 m²
ABRIGO TEMPORARIO DE RESIDUOS SOLIDOS	4,50 m²
TOTAL CONSTRUIDO	5.331,75 m²
ÁREA DO TERRENO	51.455,93 m²

TABELA DE ÁREA PERMEÁVEL

DESCRIÇÃO	ÁREA
SOLO COM COBERTURA VEGETAL PERMEÁVEL	26.902,46 m²
ÁREA PERMEÁVEL 01 GRAMA	181,01 m²
ÁREA PERMEÁVEL 02 GRAMA	189,77 m²
ÁREA PERMEÁVEL 03 GRAMA	35,92 m²
ÁREA PERMEÁVEL 04 GRAMA	28,70 m²
ÁREA PERMEÁVEL 05 GRAMA	23,58 m²
ÁREA PERMEÁVEL 06 GRAMA	31,32 m²
ÁREA PERMEÁVEL 07 GRAMA	15,24 m²
ÁREA PERMEÁVEL 08 GRAMA	51,75 m²
ÁREA PERMEÁVEL 09 GRAMA	59,85 m²
ÁREA PERMEÁVEL 10 GRAMA	44,10 m²
ÁREA PERMEÁVEL 11 GRAMA	327,13 m²
ÁREA PERMEÁVEL 12 GRAMA	75,54 m²
ÁREA PERMEÁVEL 15 GRAMA	15,08 m²
ÁREA PERMEÁVEL 16 GRAMA	17,12 m²
ÁREA PERMEÁVEL 17 GRAMA	21,81 m²
ÁREA PERMEÁVEL 18 GRAMA	22,43 m²
ÁREA PERMEÁVEL 19 GRAMA	26,60 m²
ÁREA PERMEÁVEL 20 GRAMA	41,77 m²
ÁREA PERMEÁVEL 21 GRAMA	32,15 m²
ÁREA PERMEÁVEL 22 GRAMA	30,02 m²
ÁREA PERMEÁVEL 23 GRAMA	60,45 m²
ÁREA PERMEÁVEL 24 GRAMA	60,45 m²
ÁREA PERMEÁVEL 25 GRAMA	44,48 m²
ÁREA PERMEÁVEL 26 GRAMA	5,46 m²
ÁREA PERMEÁVEL 27 GRAMA	5,47 m²
TOTAL DE ÁREA PERMEÁVEL	28.349,66 m²

QUADRO DE VAGAS

ESTACIONAMENTO INTERNO				
DESCRIÇÃO	VAGAS		QUANT.	PORC.(%)
	LARG.	COMP.		
VAGA COMUM	2,50M	5,00M	391	92,44%
VAGA IDOSO	2,50M	5,00M	22	5,20%
VAGA PCD	3,70M	5,00M	11	2,36%
TOTAL DE VAGAS			424	100%

ESTACIONAMENTO EXTERNO				
DESCRIÇÃO	VAGAS		QUANT.	PORC.(%)
	LARG.	COMP.		
VAGA COMUM	2,50M	5,00M	68	91,90%
VAGA IDOSO	2,50M	5,00M	04	5,40%
VAGA PCD	3,70M	5,00M	02	2,70%
TOTAL DE VAGAS			74	100%

MEMORIAL DE CÁLCULO DA CAIXA DE RECARGA

(ÍNDICE DE CONTROLE DE CAPTAÇÃO DE ÁGUAS PLUVIAIS NA PROPORÇÃO DE 1m² DE CAIXA DE RECARGA PARA CADA 200,00m² DE TERRENO IMPERMEABILIZADO - ART. 128 L.C. 171/2008.)

ÁREA DO TERRENO			51.455,93 m²
ÍNDICE PAISAGÍSTICO ÁREA PERMEAVEL (GRAMA)			28.349,66 m² (55,30%)
ÁREA IMPERMEABILIZADA			23.000,88m²
VOLUME NECESSÁRIO DA CAIXA DE RECARGA			114,89m³
DIMENSÕES DA CAIXA DE RECARGA			
ÁREA DA BASE	4,90m²	Nº DE CAIXAS	12 UND
ALTURA	2,00m	VOLUME TOTAL	117,60m³
VOLUME UNITÁRIO	9,80m³		

NOTAS:

"O PROJETO ATENDE ÀS REGRAS PREVISTAS NAS NORMAS TÉCNICAS DE ACESSIBILIDADE: ABNT 9050/2020, LEI Nº 10.098/2000, DECRETO Nº 5.296/2004 DE DEZ/2004", LEI Nº 13.146/2015, LEI Nº 324 DE NOV/2019, E DEMAIS PERTINENTES;

"O MEMORIAL DE CÁLCULO DA CAIXA DE INFILTRAÇÃO (RECARGA) E SEU ADEQUADO FUNCIONAMENTO SÃO DE RESPOSABILIDADE DO PROFISSIONAL QUE ASSINOU A ARTIRRT DE EXECUÇÃO DE PROJETO";

DE ACORDO COM A LEI COMPLEMENTAR Nº364 DE 13/JAN/2023:

- ART. 6º § 2º: É DE RESPONSABILIDADE DO AUTOR DO PROJETO TODO O CONTEÚDO, PEÇAS GRÁFICAS E DESCRITIVAS DO PROJETO E O ATENDIMENTOS ÀS DISPOSIÇÕES DESTE CÓDIGO E DA LEGISLAÇÃO PERTINENTE NA ELABORAÇÃO DO PROJETO.

- ART. 9º: O MUNICÍPIO NÃO SE RESPONSABILIZARÁ PELAS ÁREAS DOS COMPARTIMENTOS INTERNOS E EXTERNOS, SUAS DIMENSÕES E FUNÇÕES, VÃOS DE ILUMINAÇÃO E VENTILAÇÃO E OS DEMAIS QUESITOS RELATIVOS AO CONFORTO DAS EDIFICAÇÕES.

- ART.108: É DE RESPONSABILIDADE DO INTERESSADO A APROVAÇÃO DO PROJETO SOBRE REGRAMENTO DO CORPO DE BOMBEIROS MILITAR DO ESTADO DE GOIÁS.

APROVAÇÃO:

PROCESSO N.º 35826

PREFEITURA DE GOIÂNIA SECRETARIA MUNICIPAL DE PLANEJAMENTO URBANO E HABITAÇÃO DIRETORIA DE ANÁLISE E APROVAÇÃO DE PROJETOS

APROVADO

EM ...../...../.....

PROJETO LEGAL DE ARQUITETURA APROVAÇÃO

ENDEREÇO: Av. Atílio Correa Lima, quadra Área, Lote Área 2, Setor Cidade Jardim, Goiânia-GO
CNAE 84.24-8-00 SEGURANÇA E ORDEM PÚBLICA

ATIVIDADE ECONÔMICA
EDIFICAÇÃO INSTITUCIONAL
3 PAVIMENTOS

TOMADOR 01 - PROPRIETÁRIO:

ESTADO DE GOIÁS - CNPJ 01.409.580/0001-38
SECRETARIA DE ESTADO DA SEGURANÇA PÚBLICA DE GOIÁS
CNPJ 01.409.606/0001-48

TOMADOR 02:

POLÍCIA CIVIL - GO
CNPJ 37.014.123/0001 - 91

AUTOR DO PROJETO:

ARQUITETA E URBANISTA - VANESSA XAVIER MOREIRA SOARES
CAU A163789-4

RESPONSÁVEL TÉCNICO:

ARQUITETA E URBANISTA - VANESSA XAVIER MOREIRA SOARES
CAU A163789-4

DESCRIÇÃO DOS PAVIMENTOS:

TÉRREO + 1ºPAV. + 2ºPAV.

CONTEÚDO:
- PLANTA DE LOC. COBERTURA
- QUADRO DE ÁREAS
- TAB. DE ÁREA PERMEÁVEL
- QUADRO DE VAGAS
- MEMÓRIA DE CÁLCULO DA RECARGA

ÁREA DO TERRENO ORIGINAL:	51.455,93m²
ÁREA TOTAL DA CONSTRUÇÃO:	5.331,75m²
ÁREA PAVIMENTADA:	20.493,74m²
ÍNDICE PAISAGÍSTICO:	28.455,05m² - 55,30%
C.C.A.R.:	117,60m² - 12 CAIXAS
ARQUIVO:	POLICIA CIVIL-ARQ-16_10_2023

FOLHA: 4/09

DATA: OUTUBRO DE 2023

PAS www.pasnet.com.br

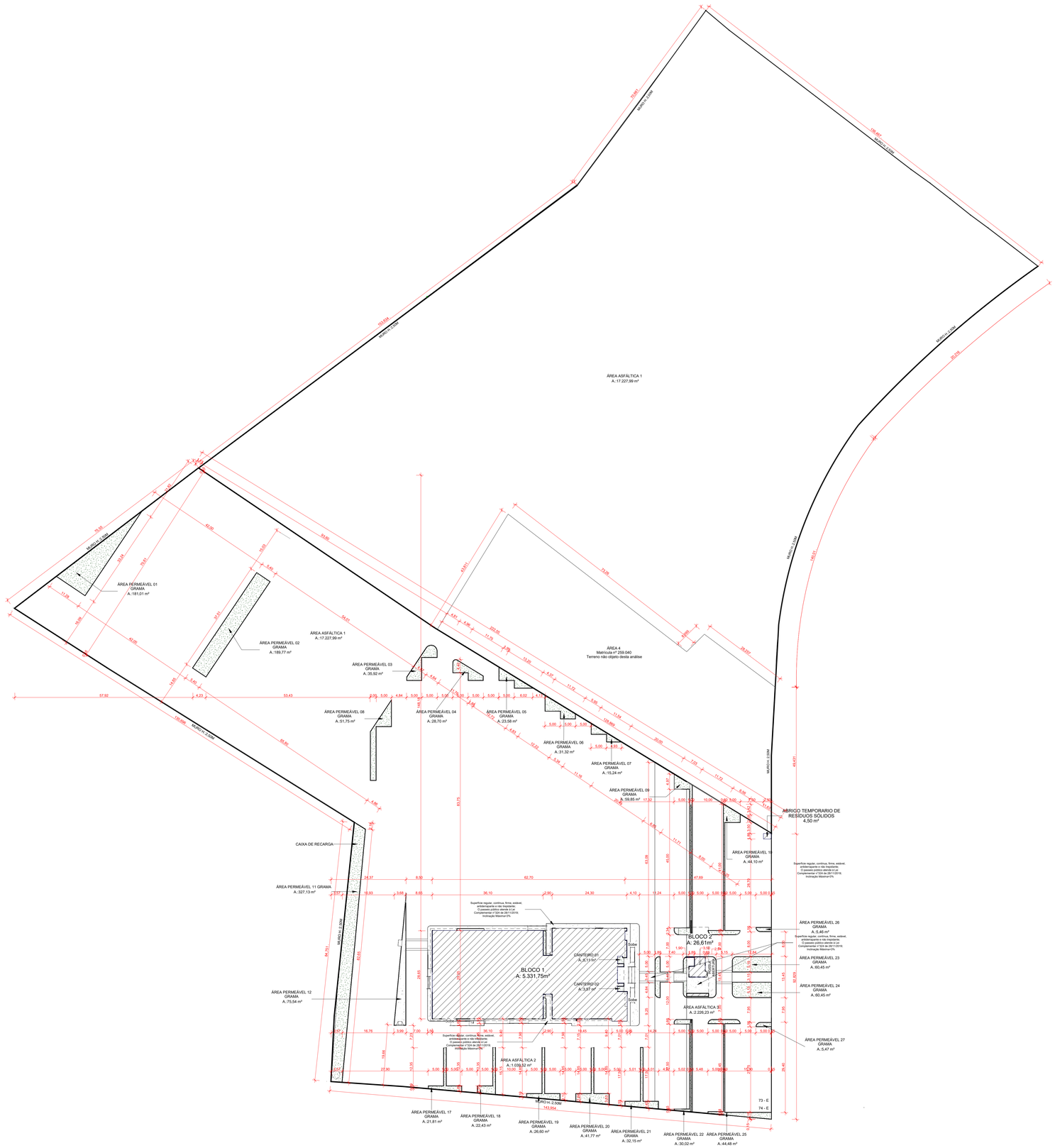

PLANTA DE POLILINHA
ESCALA: 1 : 500

QUADRO DE ÁREAS

Nome	Área
TÉRREO	1.764,41 m²
1º PAVIMENTO	1.766,61 m²
2º PAVIMENTO	1.766,61 m²
GUARITA	29,62 m²
ABRIGO TEMPORARIO DE RESÍDUOS SÓLIDOS	4,50 m²
TOTAL CONSTRUIDO	5.331,75 m²
ÁREA DO TERRENO	51.455,93 m²

TABELA DE ÁREA PERMEÁVEL

DESCRIÇÃO	ÁREA
SOLO COM COBERTURA VEGETAL PERMEÁVEL	26.902,46 m²
ÁREA PERMEÁVEL 01 GRAMA	181,01 m²
ÁREA PERMEÁVEL 02 GRAMA	189,77 m²
ÁREA PERMEÁVEL 03 GRAMA	35,92 m²
ÁREA PERMEÁVEL 04 GRAMA	28,70 m²
ÁREA PERMEÁVEL 05 GRAMA	23,58 m²
ÁREA PERMEÁVEL 06 GRAMA	31,32 m²
ÁREA PERMEÁVEL 07 GRAMA	15,24 m²
ÁREA PERMEÁVEL 08 GRAMA	51,75 m²
ÁREA PERMEÁVEL 09 GRAMA	59,85 m²
ÁREA PERMEÁVEL 10 GRAMA	44,10 m²
ÁREA PERMEÁVEL 11 GRAMA	327,13 m²
ÁREA PERMEÁVEL 12 GRAMA	75,54 m²
ÁREA PERMEÁVEL 15 GRAMA	15,08 m²
ÁREA PERMEÁVEL 16 GRAMA	17,12 m²
ÁREA PERMEÁVEL 17 GRAMA	21,81 m²
ÁREA PERMEÁVEL 18 GRAMA	22,43 m²
ÁREA PERMEÁVEL 19 GRAMA	26,60 m²
ÁREA PERMEÁVEL 20 GRAMA	41,77 m²
ÁREA PERMEÁVEL 21 GRAMA	32,15 m²
ÁREA PERMEÁVEL 22 GRAMA	30,02 m²
ÁREA PERMEÁVEL 25 GRAMA	44,48 m²
ÁREA PERMEÁVEL 26 GRAMA	5,46 m²
ÁREA PERMEÁVEL 23 GRAMA	60,45 m²
ÁREA PERMEÁVEL 24 GRAMA	60,45 m²
ÁREA PERMEÁVEL 27 GRAMA	5,47 m²
TOTAL DE ÁREA PERMEÁVEL	28.349,66 m²

QUADRO DE VAGAS

ESTACIONAMENTO INTERNO				
DESCRIÇÃO	VAGAS		QUANT.	PORC.(%)
	LARG.	COMP.		
VAGA COMUM	2,50M	5,00M	391	92,44%
VAGA IDOSO	2,50M	5,00M	22	5,20%
VAGA PCD	3,70M	5,00M	11	2,36%
TOTAL DE VAGAS			424	100%

ESTACIONAMENTO EXTERNO				
DESCRIÇÃO	VAGAS		QUANT.	PORC.(%)
	LARG.	COMP.		
VAGA COMUM	2,50M	5,00M	68	91,90%
VAGA IDOSO	2,50M	5,00M	04	5,40%
VAGA PCD	3,70M	5,00M	02	2,70%
TOTAL DE VAGAS			74	100%

MEMORIAL DE CÁLCULO DA CAIXA DE RECARGA

(ÍNDICE DE CONTROLE DE CAPTAÇÃO DE ÁGUAS PLUVIAIS NA PROPORÇÃO DE 1m² DE CAIXA DE RECARGA PARA CADA 200,00m² DE TERRENO IMPERMEABILIZADO - ART. 128 L.C. 171/2008.)

ÁREA DO TERRENO			51.455,93 m²
ÍNDICE PAISAGÍSTICO ÁREA PERMEAVEL (GRAMA)			28.349,66 m² (55,30%)
ÁREA IMPERMEABILIZADA			23.000,88m²
VOLUME NECESSÁRIO DA CAIXA DE RECARGA			114,89m³
DIMENSÕES DA CAIXA DE RECARGA			
ÁREA DA BASE	4,90m²	Nº DE CAIXAS	12 UND
ALTURA	2,00m	VOLUME TOTAL	117,60m³
VOLUME UNITÁRIO	9,80m³		

NOTAS:

"O PROJETO ATENDE ÀS REGRAS PREVISTAS NAS NORMAS TÉCNICAS DE ACESSIBILIDADE: ABNT 9050/2020, LEI Nº 10.098/2000, DECRETO Nº 5.296/2004 DE DEZ/2004", LEI Nº 13.146/2015, LEI Nº 324 DE NOV/2019, E DEMAIS PERTINENTES;

"O MEMORIAL DE CÁLCULO DA CAIXA DE INFILTRAÇÃO (RECARGA) E SEU ADEQUADO FUNCIONAMENTO SÃO DE RESPOSABILIDADE DO PROFISSIONAL QUE ASSINOU A ART/RRT DE EXECUÇÃO DE PROJETO";

DE ACORDO COM A LEI COMPLEMENTAR Nº364 DE 13/JAN/2023:

- ART. 6º § 2º: É DE RESPONSABILIDADE DO AUTOR DO PROJETO TODO O CONTEÚDO, PEÇAS GRÁFICAS E DESCRITIVAS DO PROJETO E O ATENDIMENTOS ÀS DISPOSIÇÕES DESTE CÓDIGO E DA LEGISLAÇÃO PERTINENTE NA ELABORAÇÃO DO PROJETO

- ART. 9º: O MUNICÍPIO NÃO SE RESPONSABILIZARÁ PELAS ÁREAS DOS COMPARTIMENTOS INTERNOS E EXTERNOS, SUAS DIMENSÕES E FUNÇÕES, VÃOS DE ILUMINAÇÃO E VENTILAÇÃO E OS DEMAIS QUESITOS RELATIVOS AO CONFORTO DAS EDIFICAÇÕES.

- ART.108: É DE RESPONSABILIDADE DO INTERESSADO A APROVAÇÃO DO PROJETO SOBRE REGRAMENTO DO CORPO DE BOMBEIROS MILITAR DO ESTADO DE GOIÁS.

APROVAÇÃO:

PROCESSO N.º 35826

PREFEITURA DE GOIÂNIA SECRETARIA MUNICIPAL DE PLANEJAMENTO URBANO E HABITAÇÃO DIRETORIA DE ANÁLISE E APROVAÇÃO DE PROJETOS

APROVADO

EM ...../...../.....

PROJETO LEGAL DE ARQUITETURA
APROVAÇÃO

ENDEREÇO: Av. Atílio Correa Lima, quadra Area, Lote Area 2, Setor Cidade Jardim, Goiânia-GO
CNAE 84.24-8-00 SEGURANÇA E ORDEM PÚBLICA

ATIVIDADE ECONÔMICA
EDIFICAÇÃO INSTITUCIONAL
3 PAVIMENTOS

TOMADOR 01 - PROPRIETÁRIO:

ESTADO DE GOIÁS - CNPJ 01.409.580/0001-38
SECRETARIA DE ESTADO DA SEGURANÇA PÚBLICA DE GOIÁS
CNPJ 01.409.606/0001-48

TOMADOR 02:

POLÍCIA CIVIL - GO
CNPJ 37.014.123/0001 - 91

AUTOR DO PROJETO:

ARQUITETA E URBANISTA - VANESSA XAVIER MOREIRA SOARES
CAU A163789-4

RESPONSÁVEL TÉCNICO:

ARQUITETA E URBANISTA - VANESSA XAVIER MOREIRA SOARES
CAU A163789-4

DESCRIÇÃO DOS PAVIMENTOS:
TERREO + 1ºPAV. + 2ºPAV.

CONTEÚDO:
- PLANTA DE POLILINHAS
- QUADRO DE ÁREAS
- TAB. DE ÁREA PERMEÁVEL
- QUADRO DE VAGAS
MEMORIA DE CALCULO DA RECARGA

ÁREA DO TERRENO ORIGINAL: 51.455,93m²
ÁREA TOTAL DA CONSTRUÇÃO: 5.331,75m²
ÁREA PAVIMENTADA: 20.493,74m²
INDICE PAISAGÍSTICO: 28.455,55m² - 55,30%
C.C.A.R.: 117,60m³ - 12 CAIXAS
ARQUIVO: POLÍCIA CIVIL-ARQ-16_10_2023

FOLHA: 5/09

DATA: OUTUBRO DE 2023

PAS www.pasnet.com.br

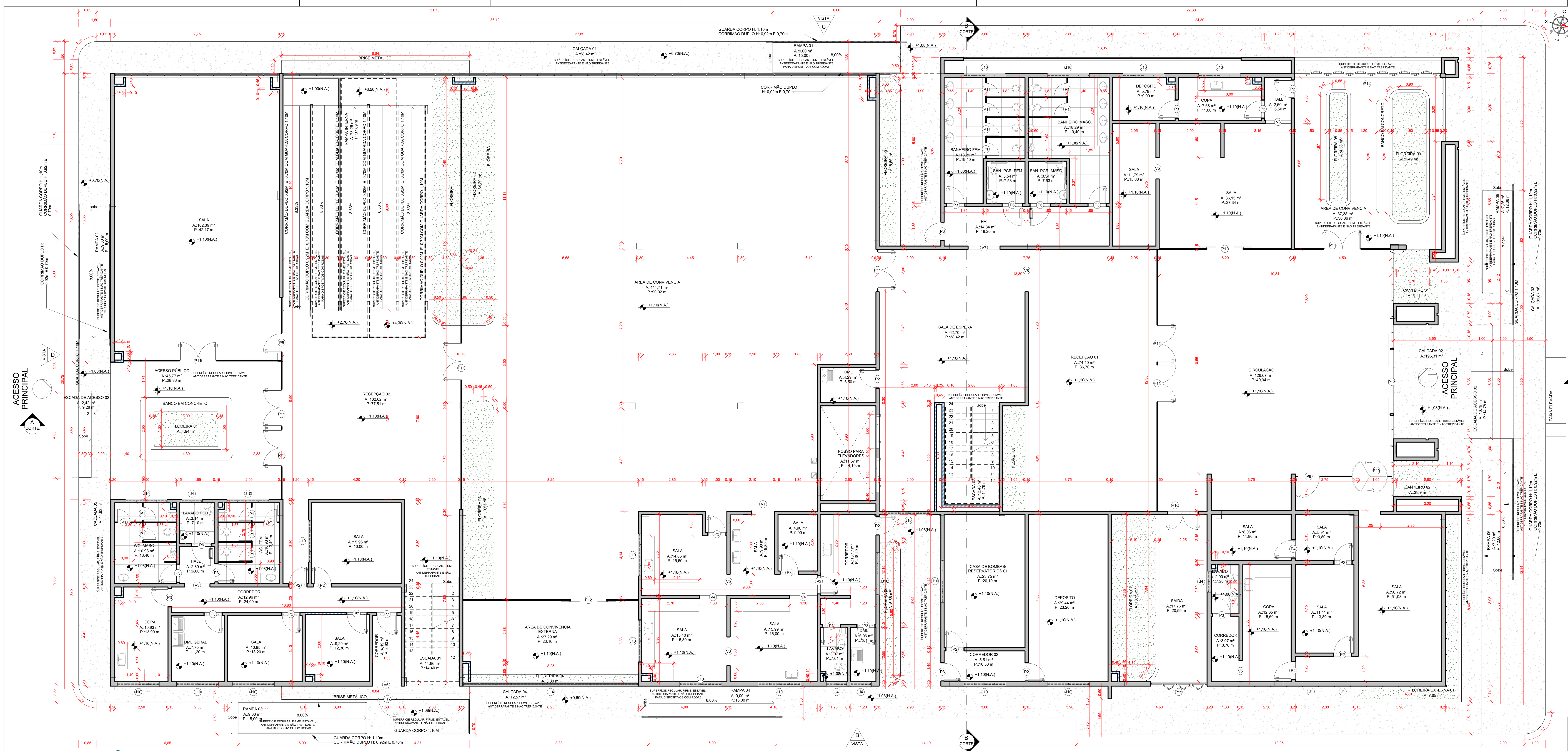

PLANTA BAIXA - TERREO
ESCALA: 1 : 75

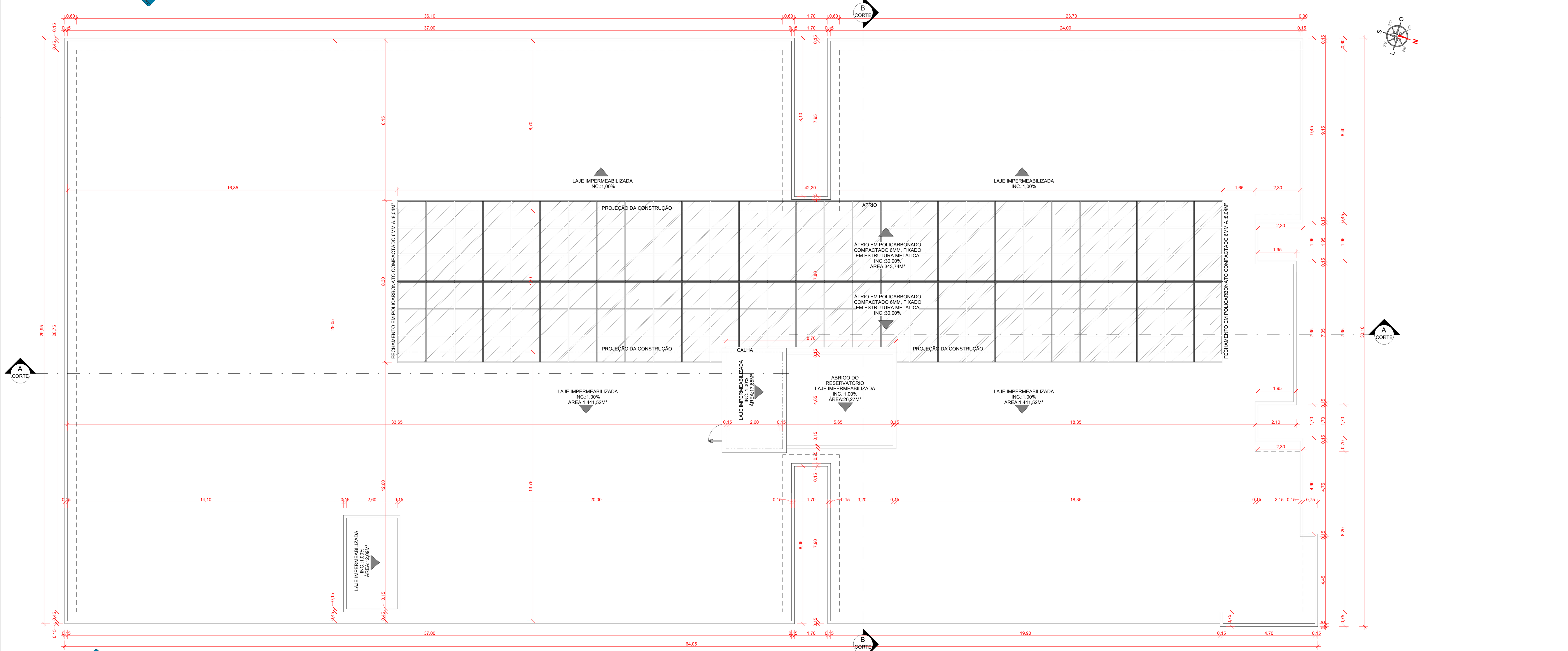

PLANTA DE COBERTURA
ESCALA: 1 : 100

QUADRO DE ESQUADRIAS

JANELAS

CÓDIGO	COMPR.	ALTURA	PEITORIL	QUANT.	DESCRIÇÃO
J1	0,75	0,75	2,25	2	JANELA MAXIN-AR PARA PELE DE VIDRO
J2	0,75	0,75	1,25	6	JANELA MAXIN-AR PARA PELE DE VIDRO
J3	0,80	0,50	2,10	2	JANELA EM ALUMÍNIO E VIDRO MAXIN-AR
J4	1,00	0,50	1,80	4	JANELA EM ALUMÍNIO E VIDRO MAXIN-AR
J5	1,00	0,50	1,80	67	JANELA EM ALUMÍNIO E VIDRO MAXIN-AR
J6	1,50	1,00	1,10	3	JANELA FIXA EM VIDRO TEMPERADO
J7	1,50	1,00	1,10	1	JANELA EM ALUMÍNIO E VIDRO DE CORRER
J8	1,30	1,20	1,10	2	JANELA EM ALUMÍNIO E VIDRO DE CORRER
J9	2,00	1,20	1,10	52	JANELA EM ALUMÍNIO E VIDRO DE CORRER
J10	2,00	0,50	1,80	20	JANELA EM ALUMÍNIO E VIDRO MAXIN-AR
J11	1,40	1,10	1,10	2	JANELA EM ALUMÍNIO E VIDRO DE CORRER
J12	3,00	1,20	1,10	14	JANELA EM ALUMÍNIO E VIDRO DE CORRER
J13	2,00	1,10	1,10	48	JANELA EM ALUMÍNIO E VIDRO DE CORRER
J14	8,25	1,20	1,10	1	JANELA EM ALUMÍNIO E VIDRO MAXIN-AR
V1	1,10	1,10	1,00	1	VÃO COM BANCADA
V2	17,50	1,30	1,20	1	VÃO

PORTAS

CÓDIGO	LARG.	ALTURA	QUANT.	DESCRIÇÃO
P1	0,60	1,90	13	PORTA DE ABRIR EM METAL PARA DIVISÓRIA DE BANHEIRO
P2	0,80	2,10	84	PORTA DE ABRIR EM MADEIRA
P3	0,80	2,10	20	PORTA DE ABRIR EM METAL
P4	0,80	2,10	1	PORTA DE ABRIR EM AÇO
P5	0,85	2,10	1	PORTA DE VIDRO DE ABRIR
P6	0,90	2,10	55	PORTA METÁLICA PCD DE ABRIR COM BARRA HORIZONTAL
P7	0,90	2,10	73	PORTA DE ABRIR EM MADEIRA
P8	1,00	2,10	6	PORTA DE MADEIRA TIPO CORRER
P9	1,00	2,10	1	PORTA DE VIDRO UMA FOLHA DE ABRIR
P10	1,70	2,21	1	PORTA GIRATÓRIA DE SEGURANÇA
P11	1,70	2,10	8	PORTA DE VIDRO DUAS FOLHAS DE ABRIR
P12	1,70	2,20	2	PORTA DE VIDRO DUAS FOLHA DE CORRER
P13	3,00	2,40	1	PORTA DE VIDRO DUAS FOLHA DE CORRER AUTOMATICA
P14	6,85	2,50	1	PORTA CAMARÃO METÁLICA
P15	2,65	2,50	1	PORTA CAMARÃO METÁLICA
P16	1,40	2,10	1	PORTA METÁLICA DE ABRIR DUAS FOLHAS
P17	0,80	2,10	1	PORTÃO EM GRADIL METÁLICA (BRISE)
P18	0,90	2,10	1	PORTA DE ABRIR METÁLICA
V3	1,20	2,10	2	VÃO
V4	1,30	2,10	2	VÃO
V5	1,00	2,10	19	VÃO
V6	1,35	2,10	2	VÃO
V7	1,50	2,10	7	VÃO
V8	2,00	2,50	1	VÃO
V9	6,90	2,50	1	VÃO

QUADRO DE ÁREAS

Nome	Área
TÉRREO	1.764,41 m²
1º PAVIMENTO	1.766,61 m²
2º PAVIMENTO	1.766,61 m²
GUARITA	29,62 m²
ABRIGO TEMPORARIO DE RESÍDUOS SÓLIDOS	4,50 m²
TOTAL CONSTRUIDO	5.331,75 m²
AREA DO TERRENO	51.455,93 m²

NOTAS:

"O PROJETO ATENDE ÀS REGRAS PREVISTAS NAS NORMAS TÉCNICAS DE ACESSIBILIDADE: ABNT 9050/2020, LEI Nº 10.098/2000, DECRETO Nº 5.296/2004 DE DEZ/2004", LEI Nº 13.146/2015, LEI Nº 324 DE NOV/2019, E DEMAIS PERTINENTES;

"O MEMORIAL DE CÁLCULO DA CAIXA DE INFILTRAÇÃO (RECARGA) E SEU ADEQUADO FUNCIONAMENTO SÃO DE RESPOSABILIDADE DO PROFISSIONAL QUE ASSINOU A ART/RRT DE EXECUÇÃO DE PROJETO";

DE ACORDO COM A LEI COMPLEMENTAR Nº364 DE 13/JAN/2023:

- ART. 6º § 2º: É DE RESPONSABILIDADE DO AUTOR DO PROJETO TODO O CONTEÚDO, PEÇAS GRÁFICAS E DESCRITIVAS DO PROJETO E O ATENDIMENTOS ÀS DISPOSIÇÕES DESTE CÓDIGO E DA LEGISLAÇÃO PERTINENTE NA ELABORAÇÃO DO PROJETO.

- ART. 9º: O MUNICÍPIO NÃO SE RESPONSABILIZARÁ PELAS ÁREAS DOS COMPARTIMENTOS INTERNOS E EXTERNOS, SUAS DIMENSÕES E FUNÇÕES, VÃOS DE ILUMINAÇÃO E VENTILAÇÃO E OS DEMAIS QUESITOS RELATIVOS AO CONFORTO DAS EDIFICAÇÕES.

- ART.108: É DE RESPONSABILIDADE DO INTERESSADO A APROVAÇÃO DO PROJETO SOBRE REGRAMENTO DO CORPO DE BOMBEIROS MILITAR DO ESTADO DE GOIÁS.

"O ELEVADOR DEVE ATENDER INTEGRALMENTE À ABNT NBR NM 313 "

APROVAÇÃO:

PROCESSO N.º 35826

PREFEITURA DE GOIÂNIA SECRETARIA MUNICIPAL DE PLANEJAMENTO URBANO E HABITAÇÃO DIRETORIA DE ANÁLISE E APROVAÇÃO DE PROJETOS

APROVADO

EM ..../................../....................

PROJETO LEGAL DE ARQUITETURA APROVAÇÃO

ENDEREÇO: Av. Atílio Correa Lima, quadra Area, Lote Area 2, Setor Cidade Jardim, Goiânia-GO
CNAE 84.24-8-00 SEGURANÇA E ORDEM PÚBLICA

ATIVIDADE ECONÔMICA
EDIFICAÇÃO INSTITUCIONAL
3 PAVIMENTOS

TOMADOR 01 - PROPRIETÁRIO:

ESTADO DE GOIÁS - CNPJ 01.409.580/0001-38
SECRETARIA DE ESTADO DA SEGURANÇA PÚBLICA DE GOIÁS
CNPJ 01.409.606/0001-48

TOMADOR 02:

POLÍCIA CIVIL - GO
CNPJ 37.014.123/0001 - 91

AUTOR DO PROJETO:

ARQUITETA E URBANISTA - VANESSA XAVIER MOREIRA SOARES
CAU A163789-4

RESPONSÁVEL TÉCNICO:

ARQUITETA E URBANISTA - VANESSA XAVIER MOREIRA SOARES
CAU A163789-4

DESCRIÇÃO DOS PAVIMENTOS:
TÉRREO + 1ºPAV. + 2ºPAV.

CONTEÚDO:
- PLANTA BAIXA TÉRREO
- PLANTA DE COBERTURA
- QUADRO DE ESQUADRIAS
- QUADRO DE ÁREAS

ÁREA DO TERRENO ORIGINAL: 51.455,93m²
ÁREA TOTAL DA CONSTRUÇÃO: 5.331,75m²
ÁREA PAVIMENTADA: 20.493,74m²
ÍNDICE PAISAGÍSTICO: 28.455,05m² - 55,30%
C.C.A.P.: 117,60m³ - 12 CAIXAS
ARQUIVO: POLICIA CIVIL-ARQ-16_10_2023

www.pasnet.com.br

FOLHA: 6/09

DATA: OUTUBRO DE 2023

PLANTA BAIXA - 1º PAVIMENTO
ESCALA: 1 :75

VISTA B
ESCALA: 1 :100

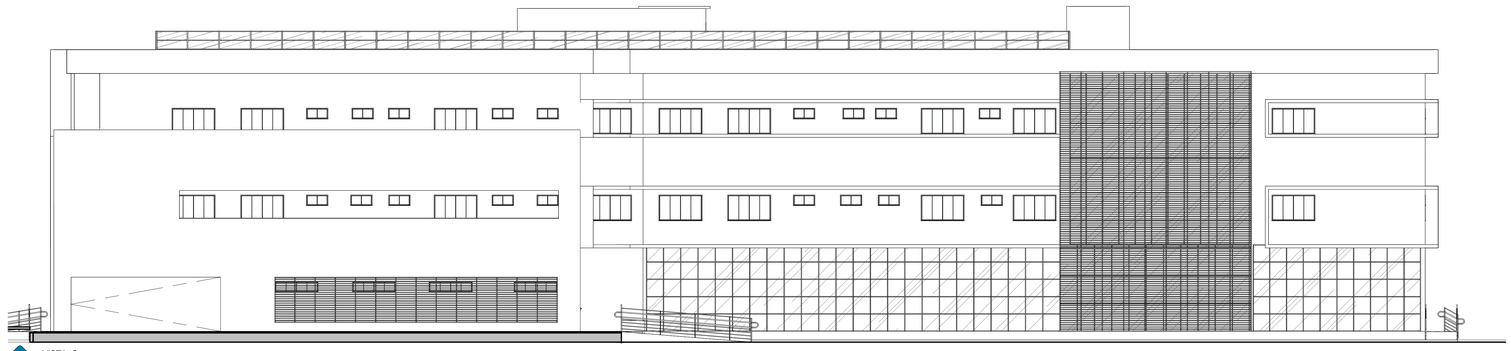

VISTA C
ESCALA: 1 :100

QUADRO DE ESQUADRIAS

JANELAS					
CÓDIGO	COMPR.	ALTURA	PEITORIL	QUANT.	DESCRIÇÃO
J1	0,75	0,75	2,25	2	JANELA MAXIN-AR PARA PELE DE VIDRO
J2	0,75	0,75	1,25	6	JANELA MAXIN-AR PARA PELE DE VIDRO
J3	0,80	0,50	2,10	2	JANELA EM ALUMÍNIO E VIDRO MAXIN-AR
J4	1,00	0,50	1,80	4	JANELA EM ALUMÍNIO E VIDRO MAXIN-AR
J5	1,00	0,50	1,80	67	JANELA EM ALUMÍNIO E VIDRO MAXIN-AR
J6	1,50	1,00	1,10	3	JANELA FIXA EM VIDRO TEMPERADO
J7	1,50	1,00	1,10	1	JANELA EM ALUMÍNIO E VIDRO DE CORRER
J8	1,30	1,20	1,10	2	JANELA EM ALUMÍNIO E VIDRO DE CORRER
J9	2,00	1,20	1,10	52	JANELA EM ALUMÍNIO E VIDRO DE CORRER
J10	2,00	0,50	1,80	20	JANELA EM ALUMÍNIO E VIDRO MAXIN-AR
J11	1,40	1,10	1,10	2	JANELA EM ALUMÍNIO E VIDRO DE CORRER
J12	3,00	1,20	1,10	14	JANELA EM ALUMÍNIO E VIDRO DE CORRER
J13	2,00	1,10	1,10	48	JANELA EM ALUMÍNIO E VIDRO DE CORRER
J14	8,25	1,20	1,10	1	JANELA EM ALUMÍNIO E VIDRO MAXIN-AR
V1	1,10	1,10	1,00	1	VÃO COM BANCADA
V2	17,50	1,30	1,20	1	VÃO

PORTAS					
CÓDIGO	LARG.	ALTURA	QUANT.	DESCRIÇÃO	
P1	0,60	1,90	13	PORTA DE ABRIR EM METAL PARA DIVISÓRIA DE BANHEIRO	
P2	0,80	2,10	84	PORTA DE ABRIR EM MADEIRA	
P3	0,80	2,10	20	PORTA DE ABRIR EM METAL	
P4	0,80	2,10	1	PORTA DE ABRIR EM AÇO	
P5	0,85	2,10	1	PORTA DE VIDRO DE ABRIR	
P6	0,90	2,10	55	PORTA METÁLICA PCD DE ABRIR COM BARRA HORIZONTAL	
P7	0,90	2,10	73	PORTA DE ABRIR EM MADEIRA	
P8	1,00	2,10	6	PORTA DE MADEIRA TIPO CORRER	
P9	1,00	2,10	1	PORTA DE VIDRO UMA FOLHA DE ABRIR	
P10	1,70	2,21	1	PORTA GIRATÓRIA DE SEGURANÇA	
P11	1,70	2,10	8	PORTA DE VIDRO DUAS FOLHAS DE ABRIR	
P12	1,70	2,20	2	PORTA DE VIDRO DUAS FOLHA DE CORRER	
P13	3,00	2,40	1	PORTA DE VIDRO DUAS FOLHA DE CORRER AUTOMATICA	
P14	6,85	2,50	1	PORTA CAMARÃO METÁLICA	
P15	2,65	2,50	1	PORTA CAMARÃO METÁLICA	
P16	1,40	2,10	1	PORTA METÁLICA DE ABRIR DUAS FOLHAS	
P17	0,80	2,10	1	PORTÃO EM GRADIL METÁLICA (BRISE)	
P18	0,90	2,10	1	PORTA DE ABRIR METÁLICA	
V3	1,20	2,10	2	VÃO	
V4	1,30	2,10	2	VÃO	
V5	1,00	2,10	19	VÃO	
V6	1,35	2,10	2	VÃO	
V7	1,50	2,10	7	VÃO	
V8	2,00	2,50	1	VÃO	
V9	6,90	2,50	1	VÃO	

QUADRO DE ÁREAS

Nome	Área
TÉRREO	1.764,41 m²
1º PAVIMENTO	1.766,61 m²
2º PAVIMENTO	1.766,61 m²
GUARITA	29,62 m²
ABRIGO TEMPORÁRIO DE RESÍDUOS SOLIDOS	4,50 m²
TOTAL CONSTRUÍDO	5.331,75 m²
ÁREA DO TERRENO	51.455,93 m²

NOTAS:

"O PROJETO ATENDE ÀS REGRAS PREVISTAS NAS NORMAS TÉCNICAS DE ACESSIBILIDADE: ABNT 9050/2020, LEI Nº 10.098/2000, DECRETO Nº 5.296/2004 DE DEZ/2004", LEI Nº 13.146/2015, LEI Nº 324 DE NOV/2019, E DEMAIS PERTINENTES;

"O MEMORIAL DE CÁLCULO DA CAIXA DE INFILTRAÇÃO (RECARGA) E SEU ADEQUADO FUNCIONAMENTO SÃO DE RESPOSABILIDADE DO PROFISSIONAL QUE ASSINOU A ART/RRT DE EXECUÇÃO DE PROJETO";

DE ACORDO COM A LEI COMPLEMENTAR Nº364 DE 13/JAN/2023:

- ART. 6º § 2º: É DE RESPONSABILIDADE DO AUTOR DO PROJETO TODO O CONTEÚDO, PEÇAS GRÁFICAS E DESCRITIVAS DO PROJETO E O ATENDIMENTOS ÀS DISPOSIÇÕES DESTE CÓDIGO E DA LEGISLAÇÃO PERTINENTE NA ELABORAÇÃO DO PROJETO.

- ART. 9º: O MUNICÍPIO NÃO SE RESPONSABILIZARÁ PELAS ÁREAS DOS COMPARTIMENTOS INTERNOS E EXTERNOS, SUAS DIMENSÕES E FUNÇÕES, VÃOS DE ILUMINAÇÃO E VENTILAÇÃO E OS DEMAIS QUESITOS RELATIVOS AO CONFORTO DAS EDIFICAÇÕES.

- ART.108: É DE RESPONSABILIDADE DO INTERESSADO A APROVAÇÃO DO PROJETO SOBRE REGRAMENTO DO CORPO DE BOMBEIROS MILITAR DO ESTADO DE GOIÁS.

"O ELEVADOR DEVE ATENDER INTEGRALMENTE À ABNT NBR NM 313 "

APROVAÇÃO:

PROCESSO N.º 35826

PREFEITURA DE GOIÂNIA SECRETARIA MUNICIPAL DE PLANEJAMENTO URBANO E HABITAÇÃO DIRETORIA DE ANÁLISE E APROVAÇÃO DE PROJETOS

APROVADO

EM ...../...../.....

PROJETO LEGAL DE ARQUITETURA APROVAÇÃO

ENDEREÇO: Av. Atílio Correa Lima, quadra Area, Lote Area 2, Setor Cidade Jardim, Goiânia-GO
CNAE 84.24-8-00 SEGURANÇA E ORDEM PÚBLICA

ATIVIDADE ECONÔMICA
EDIFICAÇÃO INSTITUCIONAL
3 PAVIMENTOS

TOMADOR 01 - PROPRIETÁRIO:

ESTADO DE GOIÁS - CNPJ 01.409.580/0001-38
SECRETARIA DE ESTADO DA SEGURANÇA PÚBLICA DE GOIÁS
CNPJ 01.409.606/0001-48

TOMADOR 02:

POLÍCIA CIVIL - GO
CNPJ 37.014.123/0001 - 91

AUTOR DO PROJETO:

ARQUITETA E URBANISTA - VANESSA XAVIER MOREIRA SOARES
CAU A163789-4

RESPONSÁVEL TÉCNICO:

ARQUITETA E URBANISTA - VANESSA XAVIER MOREIRA SOARES
CAU A163789-4

DESCRIÇÃO DOS PAVIMENTOS:
TÉRREO + 1ºPAV. + 2ºPAV.

CONTEÚDO:
- PLANTA BAIXA 1º PAVIMENTO
- FACHADA LATERAL ESQ.
- FACHADA LATERAL DIREITA
- QUADRO DE ESQUADRIAS
- QUADRO DE ÁREAS

ÁREA DO TERRENO ORIGINAL: 51.455,93m²
ÁREA TOTAL DA CONSTRUÇÃO: 5.331,75m²
ÁREA PAVIMENTADA: 20.493,74m²
ÍNDICE PAISAGÍSTICO: 28.455,05m² - 55,30%
C.E.A.N.: 117,60m² - 12 CAIXAS
ARQUIVO: POLICIA CIVIL-ARQ-16_10_2023

FOLHA: 7/09

DATA: OUTUBRO DE 2023

PAS www.pasnet.com.br

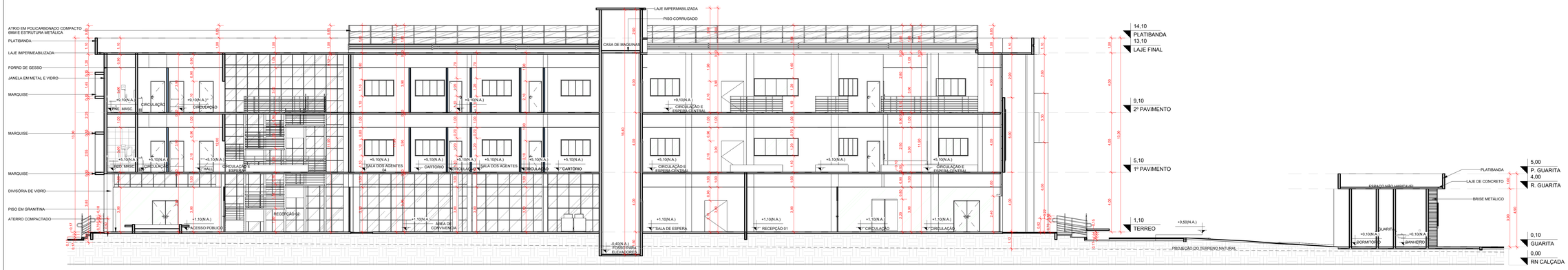

CORTE A A
ESCALA: 1 : 100

QUADRO DE ÁREAS

Nome	Área
TERREO	1.764,41 m²
1º PAVIMENTO	1.766,61 m²
2º PAVIMENTO	1.766,61 m²
GUARITA	29,62 m²
ABRIGO TEMPORARIO DE RESÍDUOS SÓLIDOS	4,50 m²
TOTAL CONSTRUIDO	5.331,75 m²
ÁREA DO TERRENO	51.455,93 m²

QUADRO DE ESQUADRIAS

JANELAS					
CÓDIGO	COMPR.	ALTURA	PEITORIL	QUANT.	DESCRIÇÃO
J1	0,75	0,75	2,25	2	JANELA MAXIN-AR PARA PELE DE VIDRO
J2	0,75	0,75	1,25	6	JANELA MAXIN-AR PARA PELE DE VIDRO
J3	0,80	0,50	2,10	2	JANELA EM ALUMÍNIO E VIDRO MAXIN-AR
J4	1,00	0,50	1,80	4	JANELA EM ALUMÍNIO E VIDRO MAXIN-AR
J5	1,00	0,50	1,80	67	JANELA EM ALUMÍNIO E VIDRO MAXIN-AR
J6	1,50	1,00	1,10	3	JANELA FIXA EM VIDRO TEMPERADO
J7	1,50	1,00	1,10	1	JANELA EM ALUMÍNIO E VIDRO DE CORRER
J8	1,30	1,20	1,10	2	JANELA EM ALUMÍNIO E VIDRO DE CORRER
J9	2,00	1,20	1,10	52	JANELA EM ALUMÍNIO E VIDRO DE CORRER
J10	2,00	0,50	1,80	20	JANELA EM ALUMÍNIO E VIDRO MAXIN-AR
J11	1,40	1,10	1,10	2	JANELA EM ALUMÍNIO E VIDRO DE CORRER
J12	3,00	1,20	1,10	14	JANELA EM ALUMÍNIO E VIDRO DE CORRER
J13	2,00	1,10	1,10	48	JANELA EM ALUMÍNIO E VIDRO DE CORRER
J14	8,25	1,20	1,10	1	JANELA EM ALUMÍNIO E VIDRO MAXIN-AR
V1	1,10	1,10	1,00	1	VÃO COM BANCADA
V2	17,50	1,30	1,20	1	VÃO

PORTAS				
CÓDIGO	LARG.	ALTURA	QUANT.	DESCRIÇÃO
P1	0,60	1,90	13	PORTA DE ABRIR EM METAL PARA DIVISÓRIA DE BANHEIRO
P2	0,80	2,10	84	PORTA DE ABRIR EM MADEIRA
P3	0,80	2,10	20	PORTA DE ABRIR EM METAL
P4	0,80	2,10	1	PORTA DE ABRIR EM AÇO
P5	0,85	2,10	1	PORTA VIDRO DE ABRIR
P6	0,90	2,10	55	PORTA METÁLICA PCD DE ABRIR COM BARRA HORIZONTAL
P7	0,90	2,10	73	PORTA DE ABRIR EM MADEIRA
P8	1,00	2,10	6	PORTA DE MADEIRA TIPO CORRER
P9	1,00	2,10	1	PORTA DE VIDRO UMA FOLHA DE ABRIR
P10	1,70	2,21	1	PORTA GIRATÓRIA DE SEGURANÇA
P11	1,70	2,10	8	PORTA DE VIDRO DUAS FOLHAS DE ABRIR
P12	1,70	2,20	2	PORTA DE VIDRO DUAS FOLHA DE CORRER
P13	3,00	2,40	1	PORTA DE VIDRO DUAS FOLHA DE CORRER AUTOMATICA
P14	6,85	2,50	1	PORTA CAMARÃO METÁLICA
P15	2,65	2,50	1	PORTA CAMARÃO METÁLICA
P16	1,40	2,10	1	PORTA METÁLICA DE ABRIR DUAS FOLHAS
P17	0,80	2,10	1	PORTÃO EM GRADIL METÁLICA (BRISE)
P18	0,90	2,10	1	PORTA DE ABRIR METÁLICA
V3	1,20	2,10	2	VÃO
V4	1,30	2,10	2	VÃO
V5	1,00	2,10	19	VÃO
V6	1,35	2,10	2	VÃO
V7	1,50	2,10	7	VÃO
V8	2,00	2,50	1	VÃO
V9	6,90	2,50	1	VÃO

PLANTA BAIXA - 2º PAVIMENTO
ESCALA: 1 : 75

NOTAS:

"O PROJETO ATENDE ÀS REGRAS PREVISTAS NAS NORMAS TÉCNICAS DE ACESSIBILIDADE: ABNT 9050/2020, LEI Nº 10.098/2000, DECRETO Nº 5.296/2004 DE DEZ/2004", LEI Nº 13.146/2015, LEI Nº 324 DE NOV/2019, E DEMAIS PERTINENTES;

"O MEMORIAL DE CÁLCULO DA CAIXA DE INFILTRAÇÃO (RECARGA) E SEU ADEQUADO FUNCIONAMENTO SÃO DE RESPONSABILIDADE DO PROFISSIONAL QUE ASSINOU A ART/RRT DE EXECUÇÃO DE PROJETO";

DE ACORDO COM A LEI COMPLEMENTAR Nº364 DE 13/JAN/2023:

- ART. 6º § 2º: É DE RESPONSABILIDADE DO AUTOR DO PROJETO TODO O CONTEÚDO, PEÇAS GRÁFICAS E DESCRITIVAS DO PROJETO E O ATENDIMENTOS ÀS DISPOSIÇÕES DESTE CÓDIGO E DA LÉGISLAÇÃO PERTINENTE NA ELABORAÇÃO DO PROJETO.

- ART. 9º: O MUNICÍPIO NÃO SE RESPONSABILIZARÁ PELAS ÁREAS DOS COMPARTIMENTOS INTERNOS E EXTERNOS, SUAS DIMENSÕES E FUNÇÕES, VÃOS DE ILUMINAÇÃO E VENTILAÇÃO E OS DEMAIS QUESITOS RELATIVOS AO CONFORTO DAS EDIFICAÇÕES.

- ART.108: É DE RESPONSABILIDADE DO INTERESSADO A APROVAÇÃO DO PROJETO SOBRE REGRAMENTO DO CORPO DE BOMBEIROS MILITAR DO ESTADO DE GOIÁS.

"O ELEVADOR DEVE ATENDER INTEGRALMENTE À ABNT NBR NM 313 "

APROVAÇÃO:

PROCESSO N.º 35826

PREFEITURA DE GOIÂNIA SECRETARIA MUNICIPAL DE PLANEJAMENTO URBANO E HABITAÇÃO DIRETORIA DE ANÁLISE E APROVAÇÃO DE PROJETOS

APROVADO

EM ...../...../.....

.....

PROJETO LEGAL DE ARQUITETURA APROVAÇÃO

ENDEREÇO: Av. Atílio Correa Lima, quadra Area, Lote Area 2, Setor Cidade Jardim, Goiânia-GO
CNAE 84.24-8-00 SEGURANÇA E ORDEM PÚBLICA

ATIVIDADE ECONÔMICA
EDIFICAÇÃO INSTITUCIONAL
3 PAVIMENTOS

TOMADOR.01 - PROPRIETÁRIO:

ESTADO DE GOIÁS - CNPJ 01.409.580/0001-38
SECRETARIA DE ESTADO DA SEGURANÇA PÚBLICA DE GOIÁS
CNPJ 01.409.606/0001-48

TOMADOR 02:

POLÍCIA CIVIL - GO
CNPJ 37.014.123/0001 - 91

AUTOR DO PROJETO:

ARQUITETA E URBANISTA - VANESSA XAVIER MOREIRA SOARES
CAU A163789-4

RESPONSÁVEL TÉCNICO:

ARQUITETA E URBANISTA - VANESSA XAVIER MOREIRA SOARES
CAU A163789-4

DESCRIÇÃO DOS PAVIMENTOS:

TÉRREO + 1ºPAV. + 2ºPAV.

CONTEÚDO:

- PLANTA BAIXA 2º PAVIMENTO
- CORTE AA
- QUADRO DE ESQUADRIAS
- QUADRO DE ÁREAS

ÁREA DO TERRENO ORIGINAL: 51.455,93m²	FOLHA: 8/09
ÁREA TOTAL DA CONSTRUÇÃO: 5.331,75m²	
ÁREA PAVIMENTADA: 20.493,74m²	
INDICE PAISAGISTICO: 28.455,05m² - 55,30%	
C.C.A.F.: 117,60m² - 12 CAIXAS	DATA: OUTUBRO DE 2023
ARQUIVO: POLICIA CIVIL-ARQ-16_10_2023	

PAS
www.pasnet.com.br

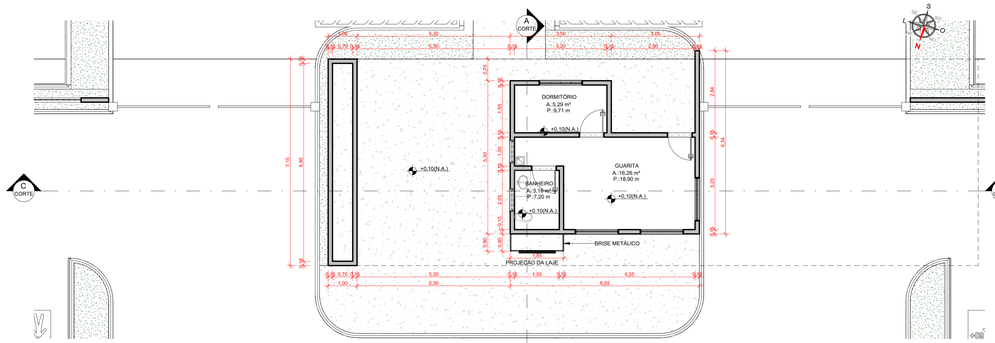

PLANTA BAIXA - GUARITA
ESCALA: 1 : 75

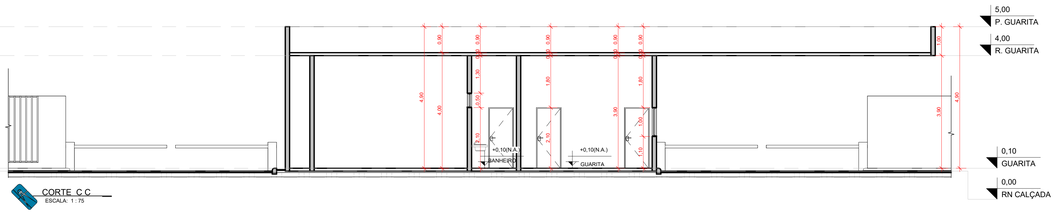

CORTE C C
ESCALA: 1 : 75

QUADRO DE ESQUADRIAS

JANELAS					
CÓDIGO	COMPR.	ALTURA	PEITORIL	QUANT.	DESCRIÇÃO
J1	0,75	0,75	2,25	2	JANELA MAXIN-AR PARA PELE DE VIDRO
J2	0,75	0,75	1,25	6	JANELA MAXIN-AR PARA PELE DE VIDRO
J3	0,80	0,50	2,10	2	JANELA EM ALUMÍNIO E VIDRO MAXIN-AR
J4	1,00	0,50	1,80	4	JANELA EM ALUMÍNIO E VIDRO MAXIN-AR
J5	1,00	0,50	1,80	67	JANELA EM ALUMÍNIO E VIDRO MAXIN-AR
J6	1,50	1,00	1,10	3	JANELA FIXA EM VIDRO TEMPERADO
J7	1,50	1,00	1,10	1	JANELA EM ALUMÍNIO E VIDRO DE CORRER
J8	1,30	1,20	1,10	2	JANELA EM ALUMÍNIO E VIDRO DE CORRER
J9	2,00	1,20	1,10	52	JANELA EM ALUMÍNIO E VIDRO DE CORRER
J10	2,00	0,50	1,80	20	JANELA EM ALUMÍNIO E VIDRO MAXIN-AR
J11	1,40	1,10	1,10	2	JANELA EM ALUMÍNIO E VIDRO DE CORRER
J12	3,00	1,20	1,10	14	JANELA EM ALUMÍNIO E VIDRO DE CORRER
J13	2,00	1,10	1,10	48	JANELA EM ALUMÍNIO E VIDRO DE CORRER
J14	8,25	1,20	1,10	1	JANELA EM ALUMÍNIO E VIDRO MAXIN-AR
V1	1,10	1,10	1,00	1	VÃO COM BANCADA
V2	17,50	1,30	1,20	1	VÃO

PORTAS				
CÓDIGO	LARG.	ALTURA	QUANT.	DESCRIÇÃO
P1	0,60	1,90	13	PORTA DE ABRIR EM METAL PARA DIVISÓRIA DE BANHEIRO
P2	0,80	2,10	84	PORTA DE ABRIR EM MADEIRA
P3	0,80	2,10	20	PORTA DE ABRIR EM METAL
P4	0,80	2,10	1	PORTA DE ABRIR EM AÇO
P5	0,85	2,10	1	PORTA DE VIDRO DE ABRIR
P6	0,90	2,10	55	PORTA METÁLICA PCD DE ABRIR COM BARRA HORIZONTAL
P7	0,90	2,10	73	PORTA DE ABRIR EM MADEIRA
P8	1,00	2,10	6	PORTA DE MADEIRA TIPO CORRER
P9	1,00	2,10	1	PORTA DE VIDRO UMA FOLHA DE ABRIR
P10	1,70	2,21	1	PORTA GIRATÓRIA DE SEGURANÇA
P11	1,70	2,10	8	PORTA DE VIDRO DUAS FOLHAS DE ABRIR
P12	1,70	2,20	2	PORTA DE VIDRO DUAS FOLHA DE CORRER
P13	3,00	2,40	1	PORTA DE VIDRO DUAS FOLHA DE CORRER AUTOMATICA
P14	6,85	2,50	1	PORTA CAMARÃO METÁLICA
P15	2,65	2,50	1	PORTA CAMARÃO METÁLICA
P16	1,40	2,10	1	PORTA METÁLICA DE ABRIR DUAS FOLHAS
P17	0,80	2,10	1	PORTÃO EM GRADIL METÁLICA (BRISE)
P18	0,90	2,10	1	PORTA DE ABRIR METÁLICA
V3	1,20	2,10	2	VÃO
V4	1,30	2,10	2	VÃO
V5	1,00	2,10	19	VÃO
V6	1,35	2,10	2	VÃO
V7	1,50	2,10	7	VÃO
V8	2,00	2,50	1	VÃO
V9	6,90	2,50	1	VÃO

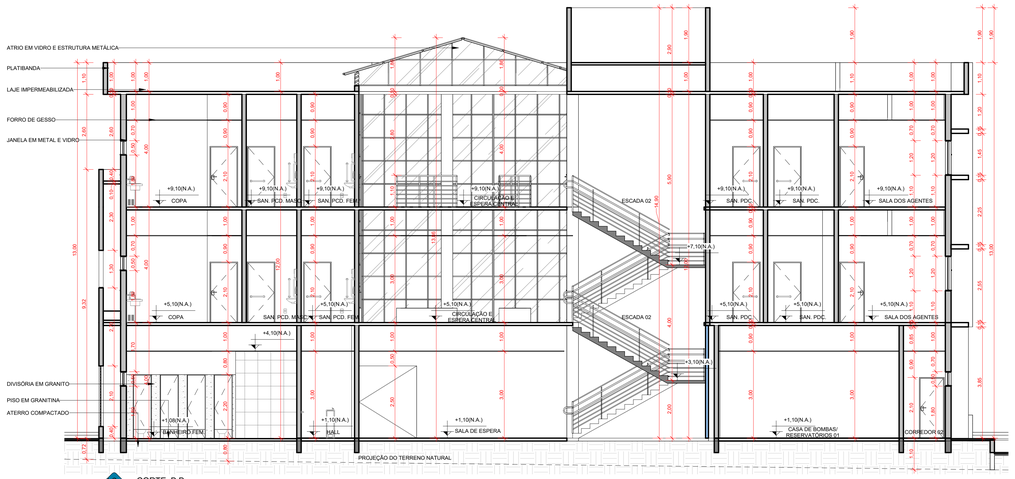

CORTE B B
ESCALA: 1 : 75

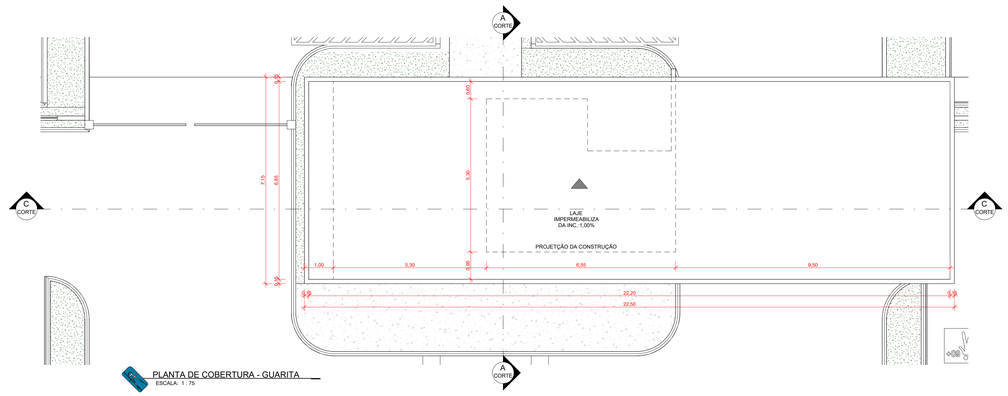

PLANTA DE COBERTURA - GUARITA
ESCALA: 1 : 75

QUADRO DE ÁREAS

Nome	Área
TÉRREO	1.764,41 m²
1º PAVIMENTO	1.766,61 m²
2º PAVIMENTO	1.766,61 m²
GUARITA	29,62 m²
ABRIGO TEMPORÁRIO DE RESÍDUOS SÓLIDOS	4,50 m²
TOTAL CONSTRUÍDO	5.331,75 m²
AREA DO TERRENO	51.455,93 m²

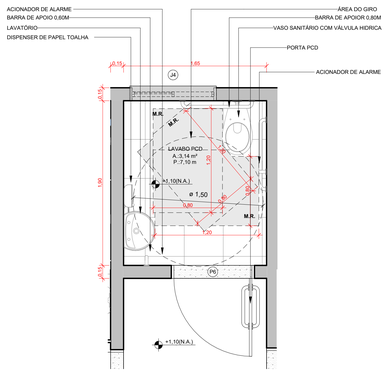

DETALHE BANHEIRO PCD TERREO
ESCALA: 1 : 25

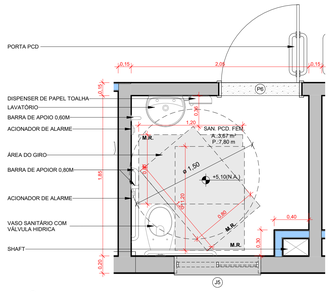

DETALHE BANHEIRO PCD 1ºPAV/2ºPAV - 02
ESCALA: 1 : 25

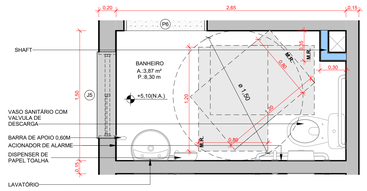

DETALHE BANHEIRO PCD 1ºPAV/2ºPAV - 01
ESCALA: 1 : 25

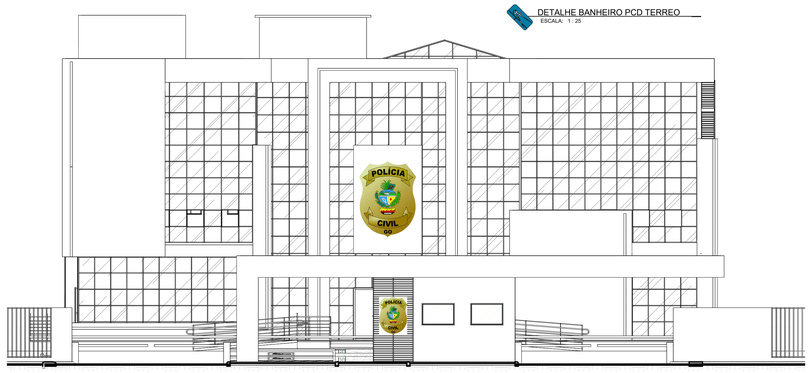

VISTA A
ESCALA: 1 : 100

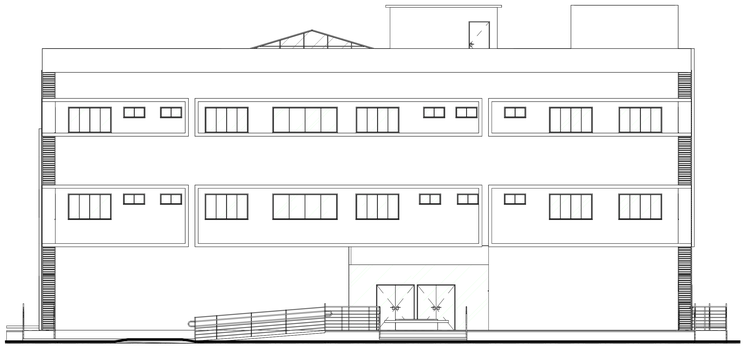

VISTA D
ESCALA: 1 : 100

NOTAS:

"O PROJETO ATENDE ÀS REGRAS PREVISTAS NAS NORMAS TÉCNICAS DE ACESSIBILIDADE: ABNT 9050/2020, LEI Nº 10.098/2000, DECRETO Nº 5.296/2004 DE DEZ/2004", LEI Nº 13.146/2015, LEI Nº 324 DE NOV/2019, E DEMAIS PERTINENTES;

"O MEMORIAL DE CÁLCULO DA CAIXA DE INFILTRAÇÃO (RECARGA) E SEU ADEQUADO FUNCIONAMENTO SÃO DE RESPOSABILIDADE DO PROFISSIONAL QUE ASSINOU A ARTRRT DE EXECUÇÃO DE PROJETO";

DE ACORDO COM A LEI COMPLEMENTAR Nº364 DE 13/JAN/2023:

- ART. 6º § 2º: É DE RESPONSABILIDADE DO AUTOR DO PROJETO TODO O CONTEÚDO, PEÇAS GRÁFICAS E DESCRITIVAS DO PROJETO E O ATENDIMENTOS ÀS DISPOSIÇÕES DESTE CÓDIGO E DA LÉGISLAÇÃO PERTINENTE NA ELABORAÇÃO DO PROJETO.

- ART. 9º: O MUNICÍPIO NÃO SE RESPONSABILIZARÁ PELAS ÁREAS DOS COMPARTIMENTOS INTERNOS E EXTERNOS, SUAS DIMENSÕES E FUNÇÕES, VÃOS DE ILUMINAÇÃO E VENTILAÇÃO E OS DEMAIS QUESITOS RELATIVOS AO CONFORTO DAS EDIFICAÇÕES.

- ART.108: É DE RESPONSABILIDADE DO INTERESSADO A APROVAÇÃO DO PROJETO SOBRE REGRAMENTO DO CORPO DE BOMBEIROS MILITAR DO ESTADO DE GOIÁS.

APROVAÇÃO:

PROCESSO N.º 35826

PREFEITURA DE GOIÂNIA SECRETARIA MUNICIPAL DE PLANEJAMENTO URBANO E HABITAÇÃO DIRETORIA DE ANÁLISE E APROVAÇÃO DE PROJETOS

APROVADO

EM ...../...../.....

PROJETO LEGAL DE ARQUITETURA APROVAÇÃO

ENDEREÇO: Av. Atílio Correa Lima, quadra Area, Lote Area 2, Setor Cidade Jardim, Goiânia-GO
CNAE 84.24-8-00 SEGURANÇA E ORDEM PÚBLICA

ATIVIDADE ECONÔMICA
EDIFICAÇÃO INSTITUCIONAL
3 PAVIMENTOS

TOMADOR 01 - PROPRIETÁRIO:

ESTADO DE GOIÁS - CNPJ 01.409.580/0001-38
SECRETARIA DE ESTADO DA SEGURANÇA PÚBLICA DE GOIÁS
CNPJ 01.409.606/0001-48

TOMADOR 02:

POLÍCIA CIVIL - GO
CNPJ 37.014.123/0001 - 91

AUTOR DO PROJETO:

ARQUITETA E URBANISTA - VANESSA XAVIER MOREIRA SOARES
CAU A163789-4

RESPONSÁVEL TÉCNICO:

ARQUITETA E URBANISTA - VANESSA XAVIER MOREIRA SOARES
CAU A163789-4

PAS
www.pasnet.com.br

DESCRIÇÃO DOS PAVIMENTOS:
TÉRREO + 1ºPAV. + 2ºPAV.

CONTEÚDO:
- CORTE BB
- CORTE CC
- PLANTA BAIXA GUARITA
- PLANTA DE COBERTURA GUARITA
- VISTA A
- VISTA D
- DETALHE BANHEIRO PCD
- QUADRO DE ÁREAS

ÁREA DO TERRENO ORIGINAL: 51.455,93m²	FOLHA: 9/09
ÁREA TOTAL DA CONSTRUÇÃO: 5.331,75m²	
ÁREA PAVIMENTADA: 20.493,74m²	
INDICE PAISAGÍSTICO: 28.455,05m² - 55,30%	DATA: OUTUBRO DE 2023
C.C.A.P.: 117,00m² - 12 CAIXAS	
ARQUIVO: POLICIA CIVIL-ARQ-16_10_2023	