

ANEXO III

FORMULÁRIO DE VISTORIA DE RESERVA PARTICULAR DO PATRIMÔNIO NATURAL – RPPN

1. Caracterização da Proposta

1.1. Nome da RPPN proposta: Santo Inácio

1.2. N° do processo: 4937/2018

1.3. Nome do imóvel: Fazenda Santo Inácio

1.4. Endereço do imóvel: Zona rural do município de Americano do Brasil, saída para Itaberaí 1 Km à esquerda.

1.5. Município: Americano do Brasil-GO

1.6. Estado: Goiás

1.7. Tel. do imóvel: (62) 9 8403-9250

1.8. CEP: 76.165-000

2. Caracterização do Proprietário ou Representante Legal (Empresa) para contato

2.1. Nome do proprietário: Emivaldo Monteiro da Rocha

2.2. CPF: 056.917.021-49

2.3. RG: 218540-2837021

2.4. Endereço: Avenida Modesto Simões, Quadra 78, Lote 01, Centro

2.5. Cidade: Americano do Brasil

2.6. Estado: Goiás

2.7. CEP: 76.165-000

2.8. Tel. 1: (62) 9 8403-9250

2.9. Tel. 2:

2.10. e-mail: neu.zarocha@hotmail.com

3. Descrição da Reserva Proposta

3.1. Área do imóvel (ha): 182,3366

3.2. Área da Reserva (ha): 6,9707

3.3. Confrontantes do imóvel:

Norte:

- Fazenda Santo Inácio (Matrícula nº R.2-1412)/José Divino Monteiro da Rocha
- Fazenda Santo Inácio (Matrícula nº R.3-102)/Espólio de Custódia Nunes de Oliveira
- Fazenda Santa Inácio (Matrícula nº R.2-102)/Joana Dark Campos Oliveira
- Fazenda Santa Inácio (Matrícula nº R.1-1050)/Espólio de Terezinha Maria de Oliveira
- Fazenda Santa Inácio (Matrícula nº 1486)/Emivaldo Monterio da Rocha
- Fazenda Santa Maria (Matrícula nº 630)/Hatiro Watanabe
- Fazenda Santa Rita (Matrícula nº 1073)/Divino Ângelo de Oliveira

Sul:

- Fazenda Santo Inácio (Matrícula nº R.2-1522)/Rosalvo Antônio Fernandes
- Fazenda Santo Inácio (Matrícula nº 2931)/Lindomar Ferreira de Oliveira
- Fazenda Santo Inácio e Quilombo (Matrícula nº 3188)/Maria Madalena de Oliveira Bonfim

Leste:

- Fazenda Santo Inácio (Matrícula nº R.11-376)/Divino Ângelo de Oliveira
- Fazenda Santo Inácio (Matrícula nº 2488)/Gilson Gomes Machado
- Fazenda Quilombo (Matrícula nº R.1-180)/Sebastião Inácio da Costa

Oeste:

- Fazenda Santa Terezinha ou Mato Seco (Matrícula nº 1987)/Cleiton Gomes dos Reis

3.4. Os limites da Reserva estão corretamente georreferenciados? Sim (X) Não ()

Obs: A planta e memorial descritivo foi elaborado pelo Engenheiro Agrimensor, Hugo de Melo Queiroz Filho, (CREA nº 22305/D-GO).

3.5. A área da Reserva incide sobre Unidades de Conservação? Sim () Não (X) Próximo () Qual? Distância aproximada

3.6. Existe proposta em andamento ou estudos para criação de Unidades de Conservação públicas que coincidem com a área da reserva em análise? Sim () Não (X) Próxima

Qual?

3.7. A reserva incide em alguma área prioritária para conservação? Sim (X) Não () Próximo()

Qual? A área da RPPN Santo Inácio está inserida em um dos polígonos de áreas prioritárias para a conservação, definida pela Portaria 126, de 27 de maio de 2004, publicado pelo Ministério do Meio Ambiente em novembro de 2003 e reeditado em maio de 2004. A área é definida como CP-503 e tem prioridade Extremamente Alta e como recomendação o Manejo + Criação de UC.

3.8. Existe algum empreendimento ou obra pública planejada ou em execução que tem interface com a reserva proposta? Sim () Não (X)

Qual?

3.9. A reserva está inserida nas Áreas de Proteção Permanente (APP) e Reserva Legal da propriedade?

Sim (X) Não ()

Qual a percentagem? Reserva Legal: 100%

4. Características Ambientais da Reserva

4.1. Bioma: Cerrado

4.2. Vegetação predominante: Mata Seca ou Semidecídua

4.3. Outras (s) tipologia vegetal presente na área: Não há.

4.4. Existem aspectos de relevante beleza cênica: Sim () Não (X)

Quais?

4.5. Existem recursos hídricos no interior ou no limite da RPPN: Sim () Não (X)

Quais?

Obs. Há um curso hídrico no limite leste do imóvel, denominado Córrego Cabeceiras do Rio dos Bois.

4.6. Existem aspectos culturais ou históricos relevantes: Sim () Não (X)

Quais?

4.7. Existem aspectos paleontológicos/arqueológicos relevantes: Sim () Não (X)

Quais?

4.8. Existem registros de fauna? Sim (X) Não ()

Quais?

ESPÉCIE	NOME COMUM	TIPO DE REGISTRO
<i>Columbina talpacoti</i>	rolinha-roxa	Avistamento
<i>Leptotila verreauxi</i>	juriti	Vocalização
<i>Caracara plancus</i>	carcará	Avistamento
<i>Coragyps atratus</i>	urubu-de-cabeça-preta	Avistamento
<i>Theristicus caudatus</i>	curicaca	Avistamento
<i>Brotogeris chiriri</i>	Periquito-de-encontro amarelo	Vocalização
<i>Brotogeris chiriri</i>	canário-do-mato	Vocalização
<i>Pitangus sulphuratus</i>	bem-te-vi	Vocalização
<i>Thamnophilus doliatus</i>	choca-barrada	Vocalização
<i>Monasa nigrifrons</i>	bico-de-brasa	Avistamento
<i>Elaenia cristata</i>	guaracava-de-topete-uniforme	Avistamento
<i>Dasypus sp.</i>	tatu	toca

Obs. Todos os registros foram realizados apenas durante a vistoria. Informo que o horário e o período de tempo em que a vistoria foi realizada, não é suficiente para uma boa amostragem da fauna local.

4.9. Existem animais ameaçados, raros, endêmicos ou migratórios, presença de ninhais ou áreas de reprodução. Sim () Não (X) Quais?

4.10. Existem estudos sobre a fauna da região? Sim () Não (X)

Quais?

4.11. Existem registros/estudos sobre a flora? Sim () Não (X)

Quais?

4.12. Existe flora ameaçada, rara, endêmica da região? Sim () Não (X) Qual?

Obs.

4.13. A RPPN possui algum tipo de habitat especial?

() lago ou lagoa natural () cavernas, dolinas () afloramentos rochosos () riachos () áreas pantanosas
() veredas ou buritizais () capões de mata () outros

Quais?

4.14. Existem sinais de degradação ambiental na RPPN?

(X) pisoteio por gado () corte seletivo de árvores () fogo () clareiras artificiais () estradas ()
plantas e animais invasores () caça/captura de animais () desmatamento () erosão () mineração ()
assoreamento de cursos d'água () outros.

Quais?

4.15. Já foi realizada alguma pesquisa na RPPN proposta? Sim () Não (X)

Qual?

5. Características Sociais da Reserva /Imóvel

5.1 Quais as atividades desenvolvidas no imóvel (incluindo atividades econômicas ou sustentáveis)?

Pecuária.

5.2. Existem atividades poluidoras? Sim () Não (X)

Quais?

5.3. Existem pressões antrópicas na RPPN? Sim () Não (X)

Quais?

5.4. Existem moradores na área da RPPN Sim () Não (X)

Quais?

5.5. Existem moradores no imóvel? Sim (X) Não ()

Quais? Caseiro e esposa.

5.6. Existe algum projeto sendo desenvolvido na RPPN? Sim () Não (X)

Qual?

5.7. Existe algum projeto sendo desenvolvido no imóvel? Sim () Não (X)

Qual?

5.8. Existe alguma participação/apoio de associações, ONG's, Governo? Sim (X) Não ()

Qual? A Prefeitura Municipal de Americano do Brasil está incentivando e acompanhando todo o processo de criação.

5.9. Existe alguma infraestrutura na RPPN? Sim () Não (X)

Qual?

5.10. Existe alguma infraestrutura no imóvel? Sim (X) Não ()

Qual? Casa, curral e galpão

6. Conclusão da Vistoria

É favorável a criação da RPPN? Sim (X) Não ()

Porque?

Porque a RPPN Santo Inácio apresenta um bom estado de conservação da vegetação nativa e está inserida em um polígono de área prioritária para conservação com prioridade Extremamente Alta e que tem como recomendação o Manejo + Criação de UC.

Apesar de sua pequena extensão territorial a área da RPPN Santo Inácio está conectada a outros fragmentos de vegetação nativa, possivelmente reserva legal de outros imóveis rurais, formando um bloco de área de aproximadamente 33,5 ha. Dessa forma há formação de um corredor ecológico para migração, principalmente da fauna.

O município de Americano do Brasil-GO ainda não possui nenhuma unidade de conservação em seu território. A RPPN Santa Inácio será a primeira unidade de conservação do município, assegurando perpetuamente uma área de 6,9707 ha de vegetação nativa. A criação de uma unidade de conservação no município também contribuirá para a ampliação dos Sistemas Nacional e Estadual de Unidades de Conservação.

Considerando os motivos acima expostos, sou favorável a criação da RPPN Santa Rita.

Eu, Caió César Nunes Sousa, técnico responsável
pela vistoria, responsabilizo-me pela veracidade das informações descritas.

Caió César Nunes Sousa
Assinatura e carimbo do técnico responsável pela vistoria

Goiânia, 01 de agosto de 2018
Local e data

ANEXO FOTOGRÁFICO



Foto 1. Vegetação no interior da RPPN Santo Inácio.



Foto 2 e 3. Trilhas no interior da RPPN Santo Inácio.



Foto 4 e 5. Limite norte da RPPN Santo Inácio, mostrando a conectividade com outros fragmentos de vegetação nativa e Curicaca.



Foto 5 e 6. Guaracava-de-topete-uniforme e bem-te-vi.

SECIMA

SECRETARIA DE ESTADO DE MEIO
AMBIENTE, RECURSOS HÍDRICOS,
INFRAESTRUTURA, CIDADES E
ASSUNTOS METROPOLITANOS

GO
GOIÁS
ESTADO INOVADOR



Foto 7 e 8. Toca de tatu e rolinha-roxa.



Foto 9 e 10. Vestígio da presença de gado no interior da RPPN Santo Inácio e atividade econômica predominante no imóvel (pecuária).



Foto11 e 12. Curso hídrico no limite leste do imóvel (córrego cabeceiras do rio dos Bois).

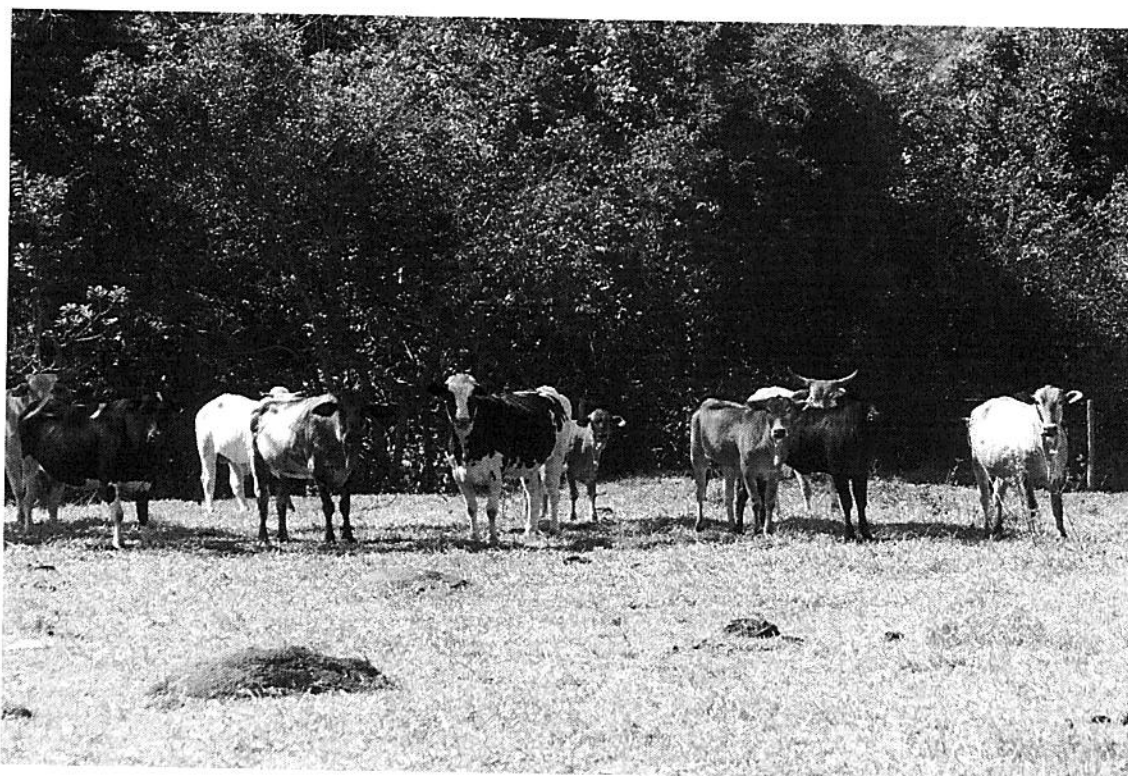
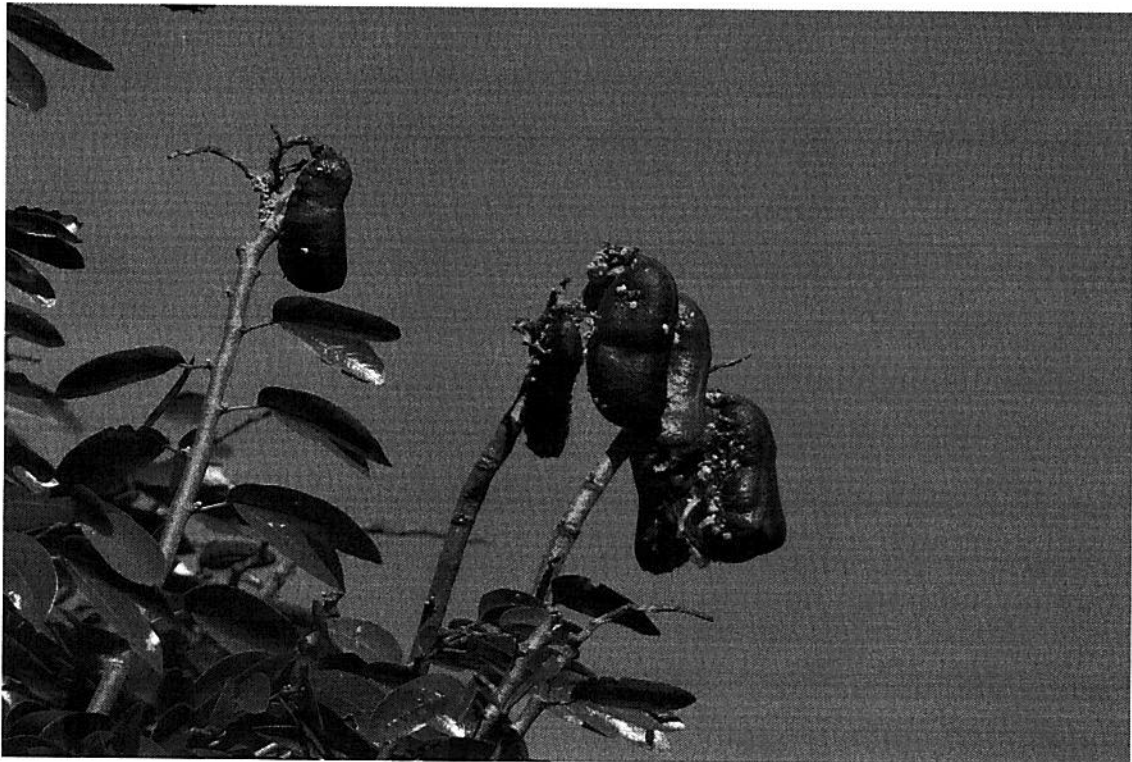

Foto 13 e 14. Espécies nativas (jatobá e lobeira).



Foto 15 e 16. Vista geral da vegetação da RPPN Santo Inácio.