

ANEXO III

FORMULÁRIO DE VISTORIA DE RESERVA PARTICULAR DO PATRIMÔNIO NATURAL – RPPN

1. Caracterização da Proposta

1.1. Nome da RPPN proposta: Córrego Fundo

1.2. Nº do processo: 6635/2017

1.3. Nome do imóvel: Fazenda Córrego Fundo

1.4. Endereço do imóvel: Zona rural.

1.5. Município: São João da Paraúna-GO

1.6. Estado: Goiás

1.7. Tel. do imóvel:

1.8. CEP:

2. Caracterização do Proprietário ou Representante Legal (Empresa) para contato

2.1. Nome do proprietário: Josafa Ferreira da Silva

2.2. CPF: 334.506.681-53

2.3. RG: 2.093.645 SSP/GO

2.4. Endereço: Residente Fazenda Córrego Fundo, zona rural

2.5. Cidade: São João da Paraúna

2.6. Estado: Goiás

2.7. CEP: 75.985-000

2.8. Tel. 1: (64) 9 9658-5993

2.9. Tel. 2:

2.10. e-mail: agroflora.eng.ma@gmail.com

3. Descrição da Reserva Proposta

3.1. Área do imóvel (ha): 70,4375

3.2. Área da Reserva (ha): 23,8167

3.3. Confrontantes do imóvel:

Norte: Dina Xavier de Almeida.

Sul: Clarismar Gomes Sardinha.

Leste: Paulo Cezar de Moraes.

Oeste: Fernando Ulisses da Silva.

3.4. Os limites da Reserva estão corretamente georreferenciados? Sim (X) Não ()

Obs: A planta e memorial descritivo foi elaborado pelo Técnico de grau médio, José Adommi Carvalho Santos, CREA 8603/TD-GO.

3.5. A área da Reserva incide sobre Unidades de Conservação? Sim () Não (X) Próximo () Qual? Distância aproximada

3.6. Existe proposta em andamento ou estudos para criação de Unidades de Conservação públicas que coincidem com a área da reserva em análise? Sim () Não (X) Próxima

3.7. A reserva incide em alguma área prioritária para conservação? Sim () Não (X) Próximo

() Qual?

3.8. Existe algum empreendimento ou obra pública planejada ou em execução que tem interface com a reserva proposta? Sim () Não (X)

Qual?

3.9. A reserva está inserida nas Áreas de Proteção Permanente (APP) e Reserva Legal da propriedade? Sim (X) Não ()

Qual a percentagem? Reserva Legal: não informado pelo proprietário e Áreas de Preservação Permanente



(APP): Não informado pelo proprietário.

4. Características Ambientais da Reserva

4.1. Bioma: Cerrado

4.2. Vegetação predominante: Mata Seca.

4.3. Outras (s) tipologia vegetal presente na área: Vereda

4.4. Existem aspectos de relevante beleza cênica: Sim () Não (X)

Quais?

4.5. Existem recursos hídricos no interior ou no limite da RPPN: Sim () Não (X)

Quais? Existe uma represa no interior da RPPN que se encontra seca.

4.6. Existem aspectos culturais ou históricos relevantes: Sim () Não (X)

Quais?

4.7. Existem aspectos paleontológicos/arqueológicos relevantes: Sim () Não (X)

Quais?

4.8. Existem registros de fauna? Sim (X) Não ()

Quais?

| ESPECIE | NOME COMUM | TIPO DE REGISTRO |
|-----------------------------|-----------------|------------------|
| <i>Crax fasciolata</i> | Mutum | Visual |
| <i>Columbina sp</i> | Rolinha | Visual |
| <i>Thamnophilus doliaus</i> | Choca-Barrada | Visual |
| <i>Myiothlypis flaveola</i> | Canário da mata | Visual |
| <i>Columbina squammata</i> | Fogo apagou | Visual |
| <i>Monasa nigritrons</i> | Bico de brasa | Visual |

OBS: Todos os registros foram realizados apenas durante a vistoria, não foram realizados estudos na área da proposta de criação da RPPN

4.9. Existem animais ameaçados, raros, endêmicos ou migratórios, presença de minerais ou áreas de reprodução. Sim () Não (X) Quais?

4.10. Existem estudos sobre a fauna da região? Sim () Não (X)

Quais?

4.11. Existem registros/estudos sobre a flora? Sim () Não (X)

Quais?

4.12. Existe flora ameaçada, rara, endêmica da região? Sim () Não (X) Qual?

Obs.

4.13. A RPPN possui algum tipo de habitat especial?

() lago ou lagoa natural () cavernas, dolinas () afloramentos rochosos () riachos () áreas pantanosas (X) veredas ou buritizais () capões de mata () outros

Quais?

4.14. Existem sinais de degradação ambiental na RPPN?

() pisoteio por gado (X) corte seletivo de árvores () fogo () clareiras artificiais () estradas (X) plantas e animais invasores () caça/captura de animais () desmatamento () erosão () mineração () assoreamento de cursos d'água () outros. Quais?

4.15. Já foi realizada alguma pesquisa na RPPN proposta? Sim () Não (X)

Qual?

5. Características Sociais da Reserva / Imóvel

5.1 Quais as atividades desenvolvidas no imóvel (incluindo atividades econômicas ou sustentáveis)?

Criação de gado, cultivo de milho e sorgo.

5.2. Existem atividades poluidoras? Sim () Não (X)

2

Quais?

5.3. Existem pressões antrópicas na RPPN? Sim () Não (X)

Quais?

5.4. Existem moradores na área da RPPN Sim () Não (X)

Quais?

5.5. Existem moradores no imóvel? Sim (X) Não ()

Quais? Proprietários

5.6. Existe algum projeto sendo desenvolvido na RPPN? Sim () Não (X)

Qual?

5.7. Existe algum projeto sendo desenvolvido no imóvel? Sim () Não (X)

Qual?

5.8. Existe alguma participação/apoio de associações, ONG's, Governo? Sim (X) Não ()

Qual? A Prefeitura Municipal de Aragoiânia está incentivando e acompanhando todo o processo de criação.

5.9. Existe alguma infraestrutura na RPPN? Sim () Não (X)

Qual?

5.10. Existe alguma infraestrutura no imóvel? Sim (X) Não ()

Qual? Sede

6. Conclusão da Vistoria

E favorável a criação da RPPN? Sim (X) Não ()

Porque? A RPPN Córrego Fundo apresenta um bom estado de conservação da vegetação nativa.

O município de São João da Parauna não possui nenhuma unidade de conservação em seu território. A RPPN Córrego Fundo será a primeira unidade de conservação do município, assegurando

perpetuamente uma área de 23,8167 ha de vegetação nativa. A criação de uma unidade de conservação no município também contribuirá para a ampliação dos Sistemas Nacional e Estadual de Unidades de Conservação.

Considerando os motivos elencados acima, somos favoráveis a criação da RPPN Córrego Fundo.

Juliano Ferreira Souza e Caio César Neves Sousa, técnicos responsáveis pela vistoria, responsabilizam-se pela veracidade das informações descritas.

Caio César Neves Sousa

Assinatura e carimbo dos técnicos responsáveis pela vistoria

Local e data

Joazeiro, 11 de outubro de 2017.

Rua 82, Palácio Pedro Ludovico Teixeira – Centro
Fone: (62) 3201-5150 – Fax: (62)3201-5178
CEP: 74.015-908 - Goiânia - Go

11ª Avenida nº 1272 – Setor Leste Universitário
Fone: (62) 3265-1300 – Fax: (62) 3201.6971
CEP: 74.605-060 - Goiânia – Go

Fotos 1. Vista geral da RPPN Córrego Fundo.

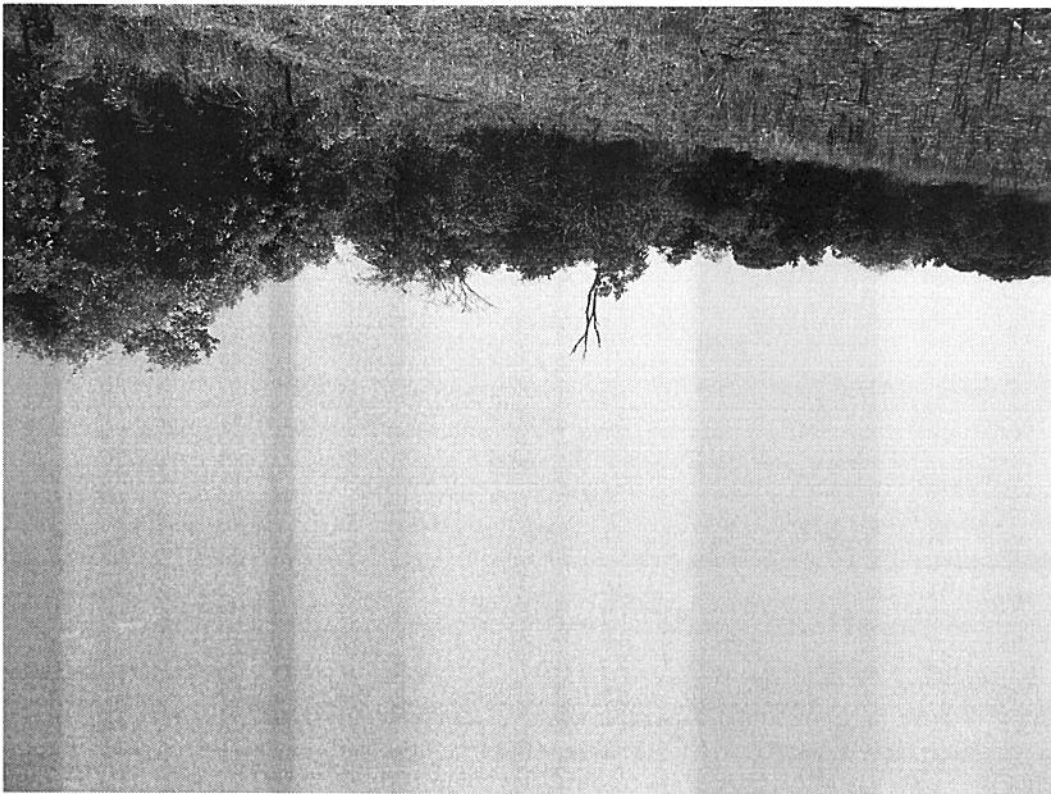

ANEXO FOTOGRÁFICO

SECRETARIA DE ESTADO DE MEIO
AMBIENTE, RECURSOS HÍDRICOS,
INFRAESTRUTURA, CIDADES E
ASSUNTOS METROPOLITANOS

SECIMA



8

11ª Avenida nº 1272 – Setor Leste Universitário
Fone: (62) 3265-1300 – Fax: (62) 3201.6971
CEP: 74.605-060 - Goiânia - Go

Rua 82, Palácio Pedro Ludovico Teixeira – Centro
Fone: (62) 3201-5150 – Fax: (62)3201-5178
CEP: 74.015-908 - Goiânia - Go

Fotos 2. Sede da RPPN Córrego Fundo.

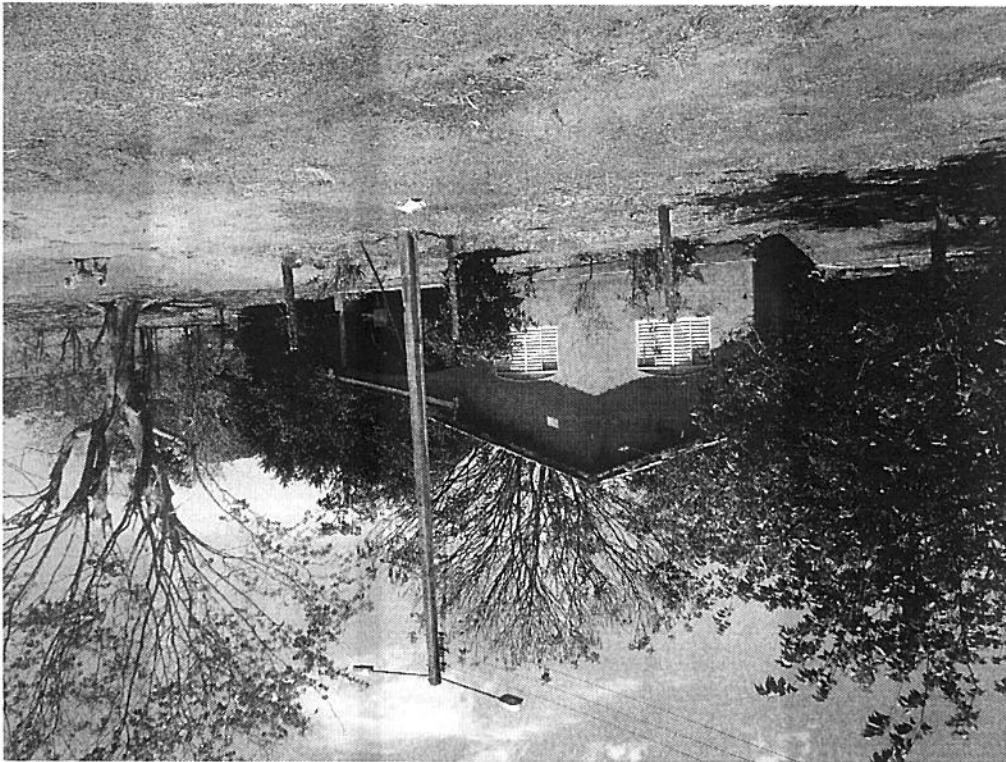

SECRETARIA DE ESTADO DE MEIO
AMBIENTE, RECURSOS HÍDRICOS,
INFRAESTRUTURA, CIDADES E
ASSUNTOS METROPOLITANOS

SECIMA

Rua 82, Palácio Pedro Ludovico Teixeira – Centro
Fone: (62) 3201-5150 – Fax: (62)3201-5178
CEP: 74.015-908 - Goiânia - Go

11ª Avenida nº 1272 – Setor Leste Universitário
Fone: (62) 3265-1300 – Fax: (62) 3201.6971
CEP: 74.605-060 - Goiânia – Go

Fotos 3. Vista da RPPN Córrego Fundo.

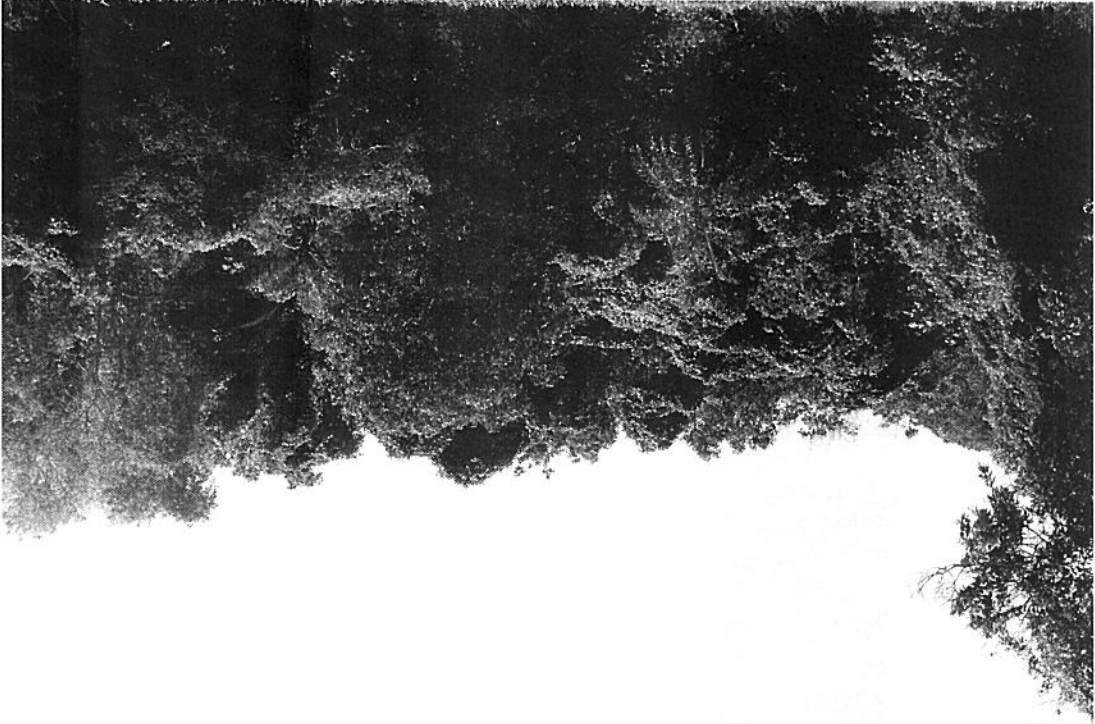

SECRETARIA DE ESTADO DE MEIO
AMBIENTE, RECURSOS HÍDRICOS,
INFRAESTRUTURA, CIDADES E
ASSUNTOS METROPOLITANOS

SECIMA

4

6

11ª Avenida nº 1272 – Setor Leste Universitário
Fone: (62) 3265-1300 – Fax: (62) 3201.6971
CEP: 74.605-060 - Goiânia - Go

Rua 82, Palácio Pedro Ludovico Teixeira – Centro
Fone: (62) 3201-5150 – Fax: (62)3201-5178
CEP: 74.015-908 - Goiânia - Go

Fotos 4. Vegetação no interior da RPPN Corrego Fundo.



SECRETARIA DE ESTADO DE MEIO
AMBIENTE, RECURSOS HÍDRICOS,
INFRAESTRUTURA, CIDADES E
ASSUNTOS METROPOLITANOS

SECIMA



Fotos 5. Represa seca no interior da RPPN Córrego Fundo.

8

EXTRATO DE INTENÇÃO DA PROPOSTA DE CRIAÇÃO DE RPPN

A Secretaria de Estado do Meio Ambiente, Recursos Hídricos, Infraestrutura, Cidades e Assuntos Metropolitanos (SECIMA) torna público que, em observância ao disposto no artigo 17, §§ 1º, 2º e 3º da Lei 14.247, de 29 de julho de 2002, que institui o Sistema Estadual de Unidades de Conservação – SEUC e ao disposto no Decreto nº 7.665, de 03 de julho de 2012, que institui o Programa de Apoio a Reservas Particulares do Patrimônio Natural e dispõe sobre a criação, implantação e gestão de reservas particulares do patrimônio natural e da outras providências, está analisando a seguinte proposta de Reserva Particular do Patrimônio Natural – RPPN:

RPPN Córrego Fundo, com área de 23,8167 ha, de propriedade de Josafá Ferreira da Silva, constituindo-se parte do imóvel denominado Fazenda Córrego Fundo, localizado no município de São João da Paraúna-GO, registrada no registro de imóveis da comarca de Paraúna-GO.

Para obter maiores informações sobre a criação da unidade de conservação favor consultar o site da Secretaria de Estado do Meio Ambiente, Recursos Hídricos, Infraestrutura, Cidades e Assuntos Metropolitanos (SECIMA). Qualquer manifestação sobre o processo de criação desta Unidade de Conservação deve ser enviada para o e-mail: gap@semarh.goias.gov.br ou por correspondência para o seguinte endereço:

**SECIMA/GCAAP, 11ª avenida, nº 1.272, Setor Leste Universitário, Goiânia / GO.
CEP: 74.605-060**

O prazo para manifestações sobre a proposta de criação da RPPN, a que se refere o inciso II (Instrução Normativa nº 005/2013), será de 15 dias a partir da data de publicação do extrato da proposta no Diário Oficial do Estado de Goiás.